

Id:1518DF0ADDC0B1AD



Av. Marcos Parente, S/N - Centro
CEP: 64.920-000 - Cristino Castro-PI
CNPJ Nº 06.554.364/0001-08

LEI Nº 192/2021

DE 26 DE NOVEMBRO DE 2021.

ESTIMA A RECEITA E FIXA A DESPESA DO MUNICÍPIO DE CRISTINO CASTRO – PI, PARA O EXERCÍCIO FINANCEIRO DE 2022 E DÁ OUTRAS PROVIDÊNCIAS.

O Prefeito Municipal de Cristino Castro, Estado do Piauí.

Faço saber que a Câmara Municipal de Cristino Castro, Estado do Piauí, aprovou e eu sanciono a seguinte lei:

Art. 1º - O Orçamento Geral do Município de Cristino Castro, Estado do Piauí, para o Exercício Financeiro de 2022, estima a Receita em **R\$ 37.805.264,93 (trinta e sete milhões oitocentos e cinco mil duzentos e sessenta e quatro reais e noventa e três centavos)** e fixa a Despesa em igual valor, sendo:

- I. **O Orçamento Fiscal** refere - se ao Poder Executivo e o Poder Legislativo do Município, seus fundos, órgãos e entidades da administração direta e indireta, mantidos e instituídos pelo poder público;
- II. **O Orçamento da Seguridade Social**, abrangendo todas as entidades e órgãos vinculados da administração direta e indireta, assim como os fundos instituídos e mantidos pelo poder público, onde as ações estejam correlatas à saúde, assistência social e previdência.

Art. 2º - A Receita será realizada mediante a arrecadação de tributos, rendas, transferências dos Governos Federal e Estadual e outras receitas correntes e de capital, na forma da legislação em vigor, relacionadas nos anexos 1 (um) e 2 (dois), com o seguinte desdobramento:

RECEITAS CORRENTES	39.722.845,03
RECEITA TRIBUTARIA	1.707.037,18
RECEITA DE CONTRIBUIÇÕES	203.774,60
RECEITA PATRIMONIAL	57.910,82
TRANSFERÊNCIAS CORRENTES	37.663.555,33
OUTRAS RECEITAS CORRENTES	90.567,09
RECEITAS DE CAPITAL	1.365.412,90
TRANSFERÊNCIAS DE CAPITAL	1.365.412,90
(R) DEDUÇÕES DA RECEITA	-3.282.993,00
(R) DEDUÇÃO DO FUNDEB	-3.282.993,00
TOTAL DA RECEITAS	37.805.264,92

Art. 3º - A Despesa será realizada segundo a discriminação constante dos anexos 2 (Natureza da Despesa) e 6 (Programa de Trabalho do Governo) e 6 (Demonstrativo das Despesas por Órgão e Função de Governo), que integram esta Lei conforme os desdobramentos:

RESUMO DO TOTAL DA DESPESA ORÇADA POR ORGÃO

CÂMARA MUNICIPAL	1.201.640,50
GABINETE DO PREFEITO	442.826,21
SEC. MUN. DE ADMINISTRAÇÃO E FINANÇAS	6.590.981,74
SECRETARIA MUNICIPAL DE AGRICULTURA, MEIO AMBIENTE E REC. HID.	181.452,50
SECRETARIA MUNICIPAL DE EDUCAÇÃO	12.407.668,23
SECRETARIA MUNICIPAL DE ASSISTÊNCIA SOCIAL	1.749.591,25
SECRETARIA MUNICIPAL DE SAÚDE	14.139.556,49
SEC MUN DE TURISMO E CULTURA	392.084,00
CONTROLADORIA GERAL DO MUNICÍPIO	302.214,00
RESERVA DE CONTINGÊNCIA	397.250,00
TOTAL	37.805.264,92

Art. 4º Fica o Poder Executivo autorizado, durante o exercício financeiro de 2022, a abrir créditos suplementares até o limite correspondente a 50 % (cinquenta por cento) das despesas fixadas nesta Lei, com a finalidade de atender insuficiência de dotações orçamentárias, na forma do que dispõem os artigos 7º e 43 da Lei Federal nº 4.320, de 17 de março de 1964.

Art. 5º As operações de crédito por antecipação de receita orçamentária não poderão ultrapassar 5% (cinco por cento) da receita estimada nesta Lei.

Art. 6º Na execução do programa de trabalho do Governo os Poderes Executivo e Legislativo poderão:

I – Desdobrar os projetos especiais de acordo com as exigências estabelecidas pelo Ministério ou órgão subordinado concedente de recursos financeiros a título de convênio.

II – Criar por decreto subprojetos e subatividades, sempre que houver conveniência administrativa ou de controle na execução do orçamento anual.

III – Ajustar a programação dos fundos especiais detalhados ao nível de sub elemento de despesa.

Art. 7º Excluem-se do limite estabelecido no Art. 4º os Créditos Adicionais Suplementares dos poderes Executivo e Legislativo destinados a suplementar as dotações à conta de recursos de operação de crédito, transferências de recursos de convênios com os Governos Federal e Estadual e suas entidades, superávit financeiro, movimentação de recursos entre elementos de despesa de um mesmo grupo, ou unidade orçamentária, os quais sejam alterados por acréscimo e redução ou por inclusão em grupos de despesas de igual valor, e reforço de dotações do grupo de pessoal e encargos sociais.

Art. 8º - Esta Lei entra em vigor no dia 1º de janeiro de 2022.

Art. 9º - Revogam-se as disposições em contrário.

GABINETE DO PREFEITO de Cristino Castro (PI), aos vinte e seis dias do mês de novembro do ano de 2021.

FELIPE FERREIRA DIAS
Prefeito Municipal

Esta Lei foi numerada, sancionada e encaminhada a publicação em vinte e seis de novembro do ano de 2021.

NASILSON DOS SANTOS DIAS
Chefe de Gabinete

(Continua na próxima página)



PREFEITURA MUNICIPAL DE CRISTINO CASTRO

Av. Marcos Parente, 1071 - Centro - CNPJ: 06554364/0001-08
Orçamento Programa - Exercício de 2022

Anexo 01

DEMONSTRATIVO DA RECEITA E DESPESA SEGUNDO AS CATEGORIAS ECONOMICAS
(Inc. II, §1º, Art. 2º)

Page 1

RECEITA	R\$	R\$
RECEITAS CORRENTES		
IMPOSTOS, TAXAS E CONTRIBUIÇÕES DE MELHORIA	1.707.037,18	
CONTRIBUIÇÕES	203.775,00	
RECEITA PATRIMONIAL	57.910,82	
TRANSFERÊNCIAS CORRENTES	37.663.555,33	
OUTRAS RECEITAS CORRENTES	90.567,09	
(R) DEDUÇÕES DO FUNDEB	-3.282.993,00	
SUB TOTAL		36.439.852,42
TOTAL		36.439.852,42
SUPERAVIT DO ORÇAMENTO CORRENTE		2.110.705,91
RECEITAS DE CAPITAL		
TRANSFERÊNCIAS DE CAPITAL	1.365.412,50	
SUB TOTAL		1.365.412,50
TOTAL		3.476.118,41
RESUMO		
RECEITAS CORRENTES	39.722.845,42	
DEDUÇÕES DA RECEITA CORRENTE	-3.282.993,00	
RECEITAS DE CAPITAL	1.365.412,50	
TOTAL DE RECEITAS		37.805.264,92
DEFICIT (REPASSE A RECEBER)	0,00	
TOTAL		37.805.264,92

DESPESA	R\$	R\$
DESPESAS CORRENTES		
PESSOAL E ENCARGOS SOCIAIS	19.330.780,01	
JUROS E ENCARGOS DA DÍVIDA	3.135,00	
OUTRAS DESPESAS CORRENTES	14.995.231,50	
SUB TOTAL		34.329.146,51
SUPERAVIT DO ORÇAMENTO CORRENTE		2.110.705,91
TOTAL		36.439.852,42
DESPESAS DE CAPITAL		
INVESTIMENTOS	2.172.518,41	
AMORTIZAÇÃO DA DÍVIDA	906.350,00	
SUB TOTAL		3.078.868,41
RESERVA DE CONTINGENCIA		397.250,00
TOTAL		3.476.118,41
RESUMO		
DESPESAS CORRENTES	34.329.146,51	
DESPESAS DE CAPITAL	3.078.868,41	
RESERVA DE CONTINGÊNCIA	397.250,00	
TOTAL DE DESPESA		37.805.264,92
TOTAL		37.805.264,92



PREFEITURA MUNICIPAL DE CRISTINO CASTRO

Av. Marcos Parente, 1071 - Centro - CNPJ: 06554364/0001-08
Orçamento Programa - Exercício de 2022

Anexo 01

DEMONSTRATIVO DA RECEITA E DESPESA SEGUNDO AS CATEGORIAS ECONOMICAS
(Inc. II, §1º, Art. 2º)

Page 2

FELIPE FERREIRA DIAS
PREFEITO
044.916.933-23

FABIO DE ALMEIDA
CONTROLADOR GERAL DO MUNICÍPIO
276.752.158-93

SOLUÇÃO CONTÁBIL
CONTADOR - CRC/PI Nº 465/O-7
CNPJ 23.528.063/0001



PREFEITURA MUNICIPAL DE CRISTINO CASTRO

Av. Marcos Parente, 1071 - Centro - CNPJ: 06554364/0001-08

Anexo 02

Page 1

Orçamento Programa - Exercício de 2022

RECEITAS SEGUNDO AS CATEGORIAS ECONOMICAS

Código	Especificação	F.R.	Desdobramento	SubCategoria Fonte	Categoria Econômica
1000.00.0.0	RECEITAS CORRENTES	0.000.000			39.722.845,42
1100.00.0.0	IMPOSTOS, TAXAS E CONTRIBUIÇÕES DE MELHORIA	0.000.000		1.707.037,18	
1110.00.0.0	IMPOSTOS	0.000.000		1.692.080,00	
1112.00.0.0	IMPOSTOS SOBRE O PATRIMÔNIO	0.000.000	68.000,00		
1112.50.0.0	IMPOSTO SOBRE A PROPRIEDADE PREDIAL E TERRITORIAL URBANA	0.000.000	25.000,00		
1112.50.0.1	IMPOSTO SOBRE A PROPRIEDADE PREDIAL E TERRITORIAL URBANA - P	1.500.00	25.000,00		
1112.53.0.0	IMPOSTOS SOBRE TRANSMISSÃO "INTER VIVOS" DE BENS IMÓVEIS E D	0.000.000	43.000,00		
1112.53.0.1	IMPOSTOS SOBRE TRANSMISSÃO "INTER VIVOS" DE BENS IMÓVEIS E D	1.500.00	43.000,00		
1113.00.0.0	IMPOSTOS SOBRE A RENDA E PROVENTOS DE QUALQUER NATUREZA	0.000.000	631.000,00		
1113.03.0.0	IMPOSTO SOBRE A RENDA - RETIDO NA FONTE	0.000.000	631.000,00		
1113.03.1.0	IMPOSTO SOBRE A RENDA - RETIDO NA FONTE - TRABALHO	0.000.000	631.000,00		
1113.03.1.1	IMPOSTO SOBRE A RENDA - RETIDO NA FONTE - TRABALHO - PRINCIP	1.500.00	631.000,00		
1114.00.0.0	IMPOSTOS SOBRE A PRODUÇÃO E CIRCULAÇÃO DE MERCADORIAS E SERV	0.000.000	993.080,00		
1114.51.0.0	IMPOSTOS SOBRE SERVIÇOS	0.000.000	993.080,00		
1114.51.1.0	IMPOSTO SOBRE SERVIÇOS DE QUALQUER NATUREZA - ISSQN	0.000.000	993.080,00		
1114.51.1.1	IMPOSTO SOBRE SERVIÇOS DE QUALQUER NATUREZA - ISSQN - PRINCI	1.500.00	993.080,00		
1120.00.0.0	TAXAS	0.000.000		14.957,18	
1121.00.0.0	TAXAS PELO EXERCÍCIO DO PODER DE POLÍCIA	0.000.000	2.357,18		
1121.02.0.0	TAXAS DE FISCALIZAÇÃO DAS TELECOMUNICAÇÕES	0.000.000	2.357,18		
1121.02.2.0	TAXA DE FISCALIZAÇÃO DE FUNCIONAMENTO - TFF - NÃO PROVENIENT	0.000.000	2.357,18		
1121.02.2.1	TAXA DE FISCALIZAÇÃO DE FUNCIONAMENTO - TFF - NÃO PROVENIENT	1.500.00	2.357,18		
1122.00.0.0	TAXAS PELA PRESTAÇÃO DE SERVIÇOS	0.000.000	12.600,00		
1122.01.0.0	TAXAS PELA PRESTAÇÃO DE SERVIÇOS EM GERAL	0.000.000	12.600,00		
1122.01.0.1	TAXAS PELA PRESTAÇÃO DE SERVIÇOS EM GERAL - PRINCIPAL	1.500.00	12.600,00		
1200.00.0.0	CONTRIBUIÇÕES	0.000.000		203.775,00	
1240.00.0.0	CONTRIBUIÇÃO PARA O CUSTEIO DO SERVIÇO DE ILUMINAÇÃO PÚBLICA	0.000.000		203.775,00	
1241.00.0.0	CONTRIBUIÇÃO PARA O CUSTEIO DO SERVIÇO DE ILUMINAÇÃO PÚBLICA	0.000.000	203.775,00		
1241.50.0.0	CONTRIBUIÇÃO PARA O CUSTEIO DO SERVIÇO DE ILUMINAÇÃO PÚBLICA	0.000.000	203.775,00		
1241.50.0.1	CONTRIBUIÇÃO PARA O CUSTEIO DO SERVIÇO DE ILUMINAÇÃO PÚBLICA	1.751.00	203.775,00		
1300.00.0.0	RECEITA PATRIMONIAL	0.000.000		57.910,82	
1320.00.0.0	VALORES MOBILIÁRIOS	0.000.000		57.910,82	
1321.00.0.0	JUROS E CORREÇÕES MONETÁRIAS	0.000.000	57.910,82		
1321.01.0.0	REMUNERAÇÃO DE DEPÓSITOS BANCÁRIOS	0.000.000	57.910,82		
1321.01.0.1	REMUNERAÇÃO DE DEPÓSITOS BANCÁRIOS - PRINCIPAL	1.500.00	53.400,00		
1321.01.0.1	REMUNERAÇÃO DE DEPÓSITOS BANCÁRIOS - PRINCIPAL	1.540.01	840,06		
1321.01.0.1	REMUNERAÇÃO DE DEPÓSITOS BANCÁRIOS - PRINCIPAL	1.569.01	383,35		
1321.01.0.1	REMUNERAÇÃO DE DEPÓSITOS BANCÁRIOS - PRINCIPAL	1.621.02	121,18		
1321.01.0.1	REMUNERAÇÃO DE DEPÓSITOS BANCÁRIOS - PRINCIPAL	1.659.02	1.501,14		
1321.01.0.1	REMUNERAÇÃO DE DEPÓSITOS BANCÁRIOS - PRINCIPAL	1.659.02	1.000,00		
1321.01.0.1	REMUNERAÇÃO DE DEPÓSITOS BANCÁRIOS - PRINCIPAL	1.669.04	665,09		
1700.00.0.0	TRANSFERÊNCIAS CORRENTES	0.000.000		37.663.555,33	
1710.00.0.0	TRANSFERÊNCIAS DA UNIÃO E DE SUAS ENTIDADES	0.000.000		25.331.643,79	
1711.00.0.0	TRANSFERÊNCIAS DECORRENTES DE PARTICIPAÇÃO NA RECEITA DA UNI	0.000.000	12.995.642,66		
1711.51.0.0	COTA-PARTE DO FUNDO DE PARTICIPAÇÃO DOS MUNICÍPIOS - FPM	0.000.000	12.970.589,72		
1711.51.1.0	COTA-PARTE DO FUNDO DE PARTICIPAÇÃO DOS MUNICÍPIOS - COTA ME	0.000.000	11.941.643,34		
1711.51.1.1	COTA-PARTE DO FUNDO DE PARTICIPAÇÃO DOS MUNICÍPIOS - COTA ME	1.500.00	11.941.643,34		
1711.51.2.0	COTA-PARTE DO FUNDO DE PARTICIPAÇÃO DO MUNICÍPIOS - 1% COTA	0.000.000	513.925,33		
1711.51.2.1	COTA-PARTE DO FUNDO DE PARTICIPAÇÃO DO MUNICÍPIOS - 1% COTA	1.500.00	513.925,33		
1711.51.3.0	COTA-PARTE DO FUNDO DE PARTICIPAÇÃO DOS MUNICÍPIOS - 1% COTA	0.000.000	515.021,05		
1711.51.3.1	COTA-PARTE DO FUNDO DE PARTICIPAÇÃO DOS MUNICÍPIOS - 1% COTA	1.500.00	515.021,05		
1711.52.0.0	COTA-PARTE DO IMPOSTO SOBRE A PROPRIEDADE TERRITORIAL RURAL	0.000.000	25.052,94		



PREFEITURA MUNICIPAL DE CRISTINO CASTRO

Av. Marcos Parente, 1071 - Centro - CNPJ: 06554364/0001-08

Anexo 02
Page 2

Orçamento Programa - Exercício de 2022

RECEITAS SEGUNDO AS CATEGORIAS ECONOMICAS

Código	Especificação	F.R.	Desdobramento	SubCategoria Fonte	Categoria Econômica
1711.52.0.1	COTA-PARTE DO IMPOSTO SOBRE A PROPRIEDADE TERRITORIAL RURAL	1.500.00	25.052,94		
1712.00.0.0	TRANSFERÊNCIAS DAS COMPENSAÇÕES FINANCEIRAS PELA EXPLORAÇÃO	0.000.000	183.742,79		
1712.52.0.0	COTA-PARTE DA COMPENSAÇÃO FINANCEIRA PELA PRODUÇÃO DE PETRÓL	0.000.000	183.742,79		
1712.52.4.0	COTA-PARTE DO FUNDO ESPECIAL DO PETRÓLEO - FEP	0.000.000	183.742,79		
1712.52.4.1	COTA-PARTE DO FUNDO ESPECIAL DO PETRÓLEO - FEP - PRINCIPAL	1.500.00	183.742,79		
1713.00.0.0	TRANSFERÊNCIAS DE RECURSOS DO SISTEMA ÚNICO DE SAÚDE - SUS	0.000.000	6.922.233,03		
1713.50.0.0	TRANSFERÊNCIAS DE RECURSOS DO SISTEMA ÚNICO DE SAÚDE - SUS -	0.000.000	6.717.733,03		
1713.50.1.0	TRANSFERÊNCIAS DE RECURSOS DO BLOCO DE MANUTENÇÃO DAS AÇÕES	0.000.000	4.094.197,79		
1713.50.1.1	TRANSFERÊNCIAS DE RECURSOS DO BLOCO DE MANUTENÇÃO DAS AÇÕES	1.600.02	1.500.000,00		
1713.50.1.1	TRANSFERÊNCIAS DE RECURSOS DO BLOCO DE MANUTENÇÃO DAS AÇÕES	1.600.02	1.734.197,79		
1713.50.1.1	TRANSFERÊNCIAS DE RECURSOS DO BLOCO DE MANUTENÇÃO DAS AÇÕES	1.600.02	860.000,00		
1713.50.2.0	TRANSFERÊNCIAS DE RECURSOS DO BLOCO DE MANUTENÇÃO DAS AÇÕES	0.000.000	542.141,77		
1713.50.2.1	TRANSFERÊNCIAS DE RECURSOS DO BLOCO DE MANUTENÇÃO DAS AÇÕES	1.600.02	542.141,77		
1713.50.3.0	TRANSFERÊNCIAS DE RECURSOS DO BLOCO DE MANUTENÇÃO DAS AÇÕES	0.000.000	188.597,48		
1713.50.3.1	TRANSFERÊNCIAS DE RECURSOS DO BLOCO DE MANUTENÇÃO DAS AÇÕES	1.600.02	188.597,48		
1713.50.4.0	TRANSFERÊNCIAS DE RECURSOS DO BLOCO DE MANUTENÇÃO DAS AÇÕES	0.000.000	84.763,79		
1713.50.4.1	TRANSFERÊNCIAS DE RECURSOS DO BLOCO DE MANUTENÇÃO DAS AÇÕES	1.600.02	84.763,79		
1713.50.5.0	TRANSFERÊNCIAS DE RECURSOS DO BLOCO DE MANUTENÇÃO DAS AÇÕES	0.000.000	749.055,84		
1713.50.5.1	TRANSFERÊNCIAS DE RECURSOS DO BLOCO DE MANUTENÇÃO DAS AÇÕES	1.600.02	749.055,84		
1713.50.9.0	TRANSFERÊNCIAS DE RECURSOS DO BLOCO DE MANUTENÇÃO DAS AÇÕES	0.000.000	1.058.976,36		
1713.50.9.1	TRANSFERÊNCIAS DE RECURSOS DO BLOCO DE MANUTENÇÃO DAS AÇÕES	0.600.02	100.000,00		
1713.50.9.1	TRANSFERÊNCIAS DE RECURSOS DO BLOCO DE MANUTENÇÃO DAS AÇÕES	1.602.02	958.976,36		
1713.99.0.0	OUTRAS TRANSFERÊNCIAS DE RECURSOS DO SISTEMA ÚNICO DE SAÚDE	0.000.000	204.500,00		
1713.99.0.1	OUTRAS TRANSFERÊNCIAS DE RECURSOS DO SISTEMA ÚNICO DE SAÚDE	1.600.02	100.000,00		
1713.99.0.1	OUTRAS TRANSFERÊNCIAS DE RECURSOS DO SISTEMA ÚNICO DE SAÚDE	1.631.02	104.500,00		
1714.00.0.0	TRANSFERÊNCIAS DE RECURSOS DO FUNDO NACIONAL DO DESENVOLVIME	0.000.000	791.796,50		
1714.50.0.0	TRANSFERÊNCIAS DO SALÁRIO-EDUCAÇÃO	0.000.000	180.471,50		
1714.50.0.1	TRANSFERÊNCIAS DO SALÁRIO-EDUCAÇÃO - PRINCIPAL	1.550.01	180.471,50		
1714.51.0.0	TRANSFERÊNCIAS DIRETAS DO FNDE REFERENTES AO PROGRAMA DINHEI	0.000.000	5.225,00		
1714.51.0.1	TRANSFERÊNCIAS DIRETAS DO FNDE REFERENTES AO PROGRAMA DINHEI	1.551.01	5.225,00		
1714.52.0.0	TRANSFERÊNCIAS REFERENTES AO PROGRAMA NACIONAL DE ALIMENTAÇÃO	0.000.000	365.750,00		
1714.52.0.1	TRANSFERÊNCIAS REFERENTES AO PROGRAMA NACIONAL DE ALIMENTAÇÃO	1.552.01	365.750,00		
1714.53.0.0	TRANSFERÊNCIAS REFERENTES AO PROGRAMA NACIONAL DE APOIO AO T	0.000.000	94.050,00		
1714.53.0.1	TRANSFERÊNCIAS REFERENTES AO PROGRAMA NACIONAL DE APOIO AO T	1.553.01	94.050,00		
1714.99.0.0	OUTRAS TRANSFERÊNCIAS DIRETAS DO FUNDO NACIONAL DO DESENVOLV	0.000.000	146.300,00		
1714.99.0.1	OUTRAS TRANSFERÊNCIAS DIRETAS DO FUNDO NACIONAL DO DESENVOLV	1.569.01	146.300,00		
1715.00.0.0	TRANSFERÊNCIAS DE RECURSOS DE COMPLEMENTAÇÃO DA UNIÃO AO FUN	0.000.000	2.774.559,37		
1715.50.0.0	TRANSFERÊNCIAS DE RECURSOS DE COMPLEMENTAÇÃO DA UNIÃO AO FUN	0.000.000	715.000,00		
1715.50.0.1	TRANSFERÊNCIAS DE RECURSOS DE COMPLEMENTAÇÃO DA UNIÃO AO FUN	1.542.01	715.000,00		
1715.51.0.0	TRANSFERÊNCIAS DE RECURSOS DE COMPLEMENTAÇÃO DA UNIÃO AO FUN	0.000.000	2.059.559,37		
1715.51.0.1	TRANSFERÊNCIAS DE RECURSOS DE COMPLEMENTAÇÃO DA UNIÃO AO FUN	1.541.01	2.059.559,37		
1715.52.0.0	TRANSFERÊNCIAS DE RECURSOS DE COMPLEMENTAÇÃO DA UNIÃO AO FUN	0.000.000			
1715.52.0.1	TRANSFERÊNCIAS DE RECURSOS DE COMPLEMENTAÇÃO DA UNIÃO AO FUN	1.543.01			
1716.00.0.0	TRANSFERÊNCIAS DE RECURSOS DO FUNDO NACIONAL DE ASSISTÊNCIA	0.000.000	663.575,00		
1716.50.0.0	TRANSFERÊNCIAS DE RECURSOS DO FUNDO NACIONAL DE ASSISTÊNCIA	0.000.000	663.575,00		



PREFEITURA MUNICIPAL DE CRISTINO CASTRO

Av. Marcos Parente,1071 - Centro - CNPJ:06554364/0001-08

Anexo 02
Page 3

Orçamento Programa - Exercício de 2022

RECEITAS SEGUNDO AS CATEGORIAS ECONOMICAS

Código	Especificação	F.R.	Desdobramento	SubCategoria Fonte	Categoria Econômica
1716.50.0.1	TRANSFERÊNCIAS DE RECURSOS DO FUNDO NACIONAL DE ASSISTÊNCIA	1.660.04	663.575,00		
1717.00.0.0	TRANSFERÊNCIAS DE CONVÊNIO DA UNIÃO E DE SUAS ENTIDADES	0.000.000	26.125,00		
1717.52.0.0	TRANSFERÊNCIAS DE CONVÊNIO DA UNIÃO DESTINADAS A PROGRAMAS	0.000.000	26.125,00		
1717.52.0.1	TRANSFERÊNCIAS DE CONVÊNIO DA UNIÃO DESTINADAS A PROGRAMAS	1.665.04	26.125,00		
1719.00.0.0	OUTRAS TRANSFERÊNCIAS DE RECURSOS DA UNIÃO E DE SUAS ENTIDAD	0.000.000	973.969,44		
1719.51.0.0	TRANSFERÊNCIAS FINANCEIRAS DO ICMS - DESONERAÇÃO - L.C. Nº 8	0.000.000	5.042,56		
1719.51.0.1	TRANSFERÊNCIAS FINANCEIRAS DO ICMS - DESONERAÇÃO - L.C. Nº 8	1.500.00	5.042,56		
1719.99.0.0	OUTRAS TRANSFERÊNCIAS DE RECURSOS DA UNIÃO E DE SUAS ENTIDAD	0.000.000	968.926,88		
1719.99.0.1	OUTRAS TRANSFERÊNCIAS DE RECURSOS DA UNIÃO E DE SUAS ENTIDAD	1.500.00	968.926,88		
1720.00.0.0	TRANSFERÊNCIAS DOS ESTADOS E DO DISTRITO FEDERAL E DE SUAS E	0.000.000		6.379.311,59	
1721.00.0.0	PARTICIPAÇÃO NA RECEITA DOS ESTADOS E DISTRITO FEDERAL	0.000.000	4.004.705,33		
1721.50.0.0	COTA-PARTE DO ICMS	0.000.000	3.538.379,57		
1721.50.0.1	COTA-PARTE DO ICMS - PRINCIPAL	1.500.00	3.538.379,57		
1721.51.0.0	COTA-PARTE DO IPVA	0.000.000	429.434,99		
1721.51.0.1	COTA-PARTE DO IPVA - PRINCIPAL	1.500.00	429.434,99		
1721.52.0.0	COTA-PARTE DO IPI - MUNICÍPIOS	0.000.000	315,77		
1721.52.0.1	COTA-PARTE DO IPI - MUNICÍPIOS - PRINCIPAL	1.500.00	315,77		
1721.53.0.0	COTA-PARTE DA CONTRIBUIÇÃO DE INTERVENÇÃO NO DOMÍNIO ECONÔMI	0.000.000	36.575,00		
1721.53.0.1	COTA-PARTE DA CONTRIBUIÇÃO DE INTERVENÇÃO NO DOMÍNIO ECONÔMI	1.750.00	36.575,00		
1723.00.0.0	TRANSFERÊNCIAS DE RECURSOS DO SISTEMA ÚNICO DE SAÚDE - SUS	0.000.000	1.957.449,14		
1723.50.0.0	TRANSFERÊNCIAS DE RECURSOS DO SISTEMA ÚNICO DE SAÚDE - SUS	0.000.000	1.957.449,14		
1723.50.0.1	TRANSFERÊNCIAS DE RECURSOS DO SISTEMA ÚNICO DE SAÚDE - SUS -	1.621.02	1.957.449,14		
1724.00.0.0	TRANSFERÊNCIAS DE CONVÊNIO DOS ESTADOS E DF E DE SUAS ENTID	0.000.000	345.722,21		
1724.50.0.0	TRANSFERÊNCIAS DE CONVÊNIO DOS ESTADOS E DF PARA O SISTEMA	0.000.000	202.000,00		
1724.50.0.1	TRANSFERÊNCIAS DE CONVÊNIO DOS ESTADOS E DF PARA O SISTEMA	1.632.02	202.000,00		
1724.51.0.0	TRANSFERÊNCIAS DE CONVÊNIO DOS ESTADOS DESTINADAS A PROGRAM	0.000.000	143.722,21		
1724.51.0.1	TRANSFERÊNCIAS DE CONVÊNIO DOS ESTADOS DESTINADAS A PROGRAM	1.571.00	143.722,21		
1729.00.0.0	OUTRAS TRANSFERÊNCIAS DOS ESTADOS E DISTRITO FEDERAL	0.000.000	71.434,91		
1729.99.0.0	OUTRAS TRANSFERÊNCIAS DOS ESTADOS E DF	0.000.000	71.434,91		
1729.99.0.1	OUTRAS TRANSFERÊNCIAS DOS ESTADOS E DF - PRINCIPAL	1.669.04	41.134,91		
1729.99.0.1	OUTRAS TRANSFERÊNCIAS DOS ESTADOS E DF - PRINCIPAL	1.701.00	30.300,00		
1750.00.0.0	TRANSFERÊNCIAS DE OUTRAS INSTITUIÇÕES PÚBLICAS	0.000.000		5.952.599,95	
1751.00.0.0	TRANSFERÊNCIAS DE RECURSOS DO FUNDO DE MANUTENÇÃO E DESENVOL	0.000.000	5.952.599,95		
1751.50.0.0	TRANSFERÊNCIAS DE RECURSOS DO FUNDO DE MANUTENÇÃO E DESENVOL	0.000.000	5.952.599,95		
1751.50.0.1	TRANSFERÊNCIAS DE RECURSOS DO FUNDO DE MANUTENÇÃO E DESENVOL	1.540.01	5.952.599,95		
1900.00.0.0	OUTRAS RECEITAS CORRENTES	0.000.000		90.567,09	
1990.00.0.0	DEMAIS RECEITAS CORRENTES	0.000.000		90.567,09	
1999.00.0.0	OUTRAS RECEITAS CORRENTES	0.000.000	90.567,09		
1999.99.0.0	OUTRAS RECEITAS	0.000.000	90.567,09		
1999.99.2.0	OUTRAS RECEITAS NÃO ARRECADADAS E NÃO PROJETADAS PELA RFB -	0.000.000	90.567,09		
1999.99.2.1	OUTRAS RECEITAS NÃO ARRECADADAS E NÃO PROJETADAS PELA RFB -	1.500.00	90.567,09		
2000.00.0.0	RECEITAS DE CAPITAL	0.000.000			1.365.412,50
2400.00.0.0	TRANSFERÊNCIAS DE CAPITAL	0.000.000		1.365.412,50	
2410.00.0.0	TRANSFERÊNCIAS DA UNIÃO E DE SUAS ENTIDADES	0.000.000		1.291.212,50	
2411.00.0.0	TRANSFERÊNCIAS DE RECURSOS DO SISTEMA ÚNICO DE SAÚDE - SUS	0.000.000	275.830,00		
2411.51.0.0	TRANSFERÊNCIAS DE RECURSOS DO SISTEMA ÚNICO DE SAÚDE - SUS -	0.000.000	275.830,00		
2411.51.1.0	TRANSFERÊNCIAS DE RECURSOS DO BLOCO DE ESTRUTURAÇÃO DA REDE	0.000.000	275.830,00		
2411.51.1.1	TRANSFERÊNCIAS DE RECURSOS DO BLOCO DE ESTRUTURAÇÃO DA REDE	1.601.02	66.830,00		
	TRANSFERÊNCIAS DE RECURSOS DO BLOCO DE				



PREFEITURA MUNICIPAL DE CRISTINO CASTRO

Av. Marcos Parente, 1071 - Centro - CNPJ: 06554364/0001-08

Orçamento Programa - Exercício de 2022

RECEITAS SEGUNDO AS CATEGORIAS ECONOMICAS

Anexo 02

Page 4

Código	Especificação	F.R.	Desdobramento	SubCategoria Fonte	Categoria Econômica
2411.51.1.1	ESTRUTURAÇÃO DA REDE	1.603.02	209.000,00		
2412.00.0.0	TRANSFERÊNCIAS DE RECURSOS DO FUNDO NACIONAL DO DESENVOLVIME	0.000.000	100.000,00		
2412.50.0.0	TRANSFERÊNCIAS DE RECURSOS DESTINADOS A PROGRAMAS DE EDUCAÇÃO	0.000.000	100.000,00		
2412.50.1.0	TRANSFERÊNCIAS PARA O PROGRAMA DE APOIO AO TRANSPORTE ESCOLA	0.000.000	100.000,00		
2412.50.1.1	TRANSFERÊNCIAS PARA O PROGRAMA DE APOIO AO TRANSPORTE ESCOLA	1.599.01	100.000,00		
2414.00.0.0	TRANSFERÊNCIAS DE CONVÊNIOS DA UNIÃO E DE SUAS ENTIDADES	0.000.000	915.382,50		
2414.50.0.0	TRANSFERÊNCIAS DE CONVÊNIOS DA UNIÃO PARA O SISTEMA ÚNICO DE	0.000.000	100.000,00		
2414.50.0.1	TRANSFERÊNCIAS DE CONVÊNIOS DA UNIÃO PARA O SISTEMA ÚNICO DE	1.659.02	100.000,00		
2414.51.0.0	TRANSFERÊNCIAS DE CONVÊNIOS DA UNIÃO DESTINADAS A PROGRAMAS	0.000.000	449.632,50		
2414.51.0.1	TRANSFERÊNCIAS DE CONVÊNIOS DA UNIÃO DESTINADAS A PROGRAMAS	1.599.01	449.632,50		
2414.52.0.0	TRANSFERÊNCIAS DE CONVÊNIOS DA UNIÃO DESTINADAS A PROGRAMAS	0.000.000	235.212,64		
2414.52.0.1	TRANSFERÊNCIAS DE CONVÊNIOS DA UNIÃO DESTINADAS A PROGRAMAS	1.700.81	235.212,64		
2414.99.0.0	OUTRAS TRANSFERÊNCIAS DE CONVÊNIOS DA UNIÃO E DE SUAS ENTIDA	0.000.000	130.537,36		
2414.99.0.1	OUTRAS TRANSFERÊNCIAS DE CONVÊNIOS DA UNIÃO E DE SUAS ENTIDA	1.570.01	52.250,00		
2414.99.0.1	OUTRAS TRANSFERÊNCIAS DE CONVÊNIOS DA UNIÃO E DE SUAS ENTIDA	1.700.81	78.287,36		
2420.00.0.0	TRANSFERÊNCIAS DOS ESTADOS E DO DISTRITO FEDERAL E DE SUAS E	0.000.000		74.200,00	
2422.00.0.0	TRANSFERÊNCIAS DE CONVÊNIOS DOS ESTADOS E DF E DE SUAS ENTID	0.000.000	74.200,00		
2422.99.0.0	OUTRAS TRANSFERÊNCIAS DE CONVÊNIOS DOS ESTADOS E DF E DE SUA	0.000.000	74.200,00		
2422.99.0.1	OUTRAS TRANSFERÊNCIAS DE CONVÊNIOS DOS ESTADOS E DF E DE SUA	1.701.00	74.200,00		
9000.00.0.0	(R) DEDUÇÕES DA RECEITA	0.000.000			-3.282.993,00
9500.00.0.0	(R) DEDUÇÕES DO FUNDEB	0.000.000		-3.282.993,00	
9510.00.0.0	(R) DEDUÇÕES DO FUNDEB	0.000.000	-3.282.993,00		
9510.00.0.0	(R) DEDUÇÕES DO FUNDEB	0.000.000		-3.282.993,00	
9510.00.0.0	(R) DEDUÇÕES DO FUNDEB	1.500.00	-3.282.993,00		
Total das Receitas (exceto Intra-Orçamentárias)					37.805.264,92

TOTALIZAÇÃO DAS RECEITAS POR CATEGORIA ECONOMICA

RECEITA CORRENTE

36.439.852,42

RECEITA DE CAPITAL

1.365.412,50

Total Geral das Receitas

37.805.264,92

FELIPE FERREIRA DIAS
PREFEITO
044.916.933-23

FABIO DE ALMEIDA
CONTROLADOR GERAL DO MUNICIPIO
276.752.158-93

SOLUÇÃO CONTÁBIL
CONTADOR - CRC/PI Nº 465/O-7
CNPJ 23.528.063/0001



PREFEITURA MUNICIPAL DE CRISTINO CASTRO
 Av. Marcos Parente, 1071 - Centro - CNPJ: 06554364/0001-08

Orçamento Programa - Exercício de 2022
 Anexo 02
 Page 1

NATUREZA DA DESPESA POR ORGÃO

PODER ORGÃO						
01 PODER LEGISLATIVO						
01 CÂMARA MUNICIPAL						
Código	Especificação	F.R.	Elemento	Modalidade	Grupo	Categoria Econômica
3.0.00.00	DESPESAS CORRENTES	0.000.000				1.166.737,50
3.1.00.00	PESSOAL E ENCARGOS SOCIAIS	0.000.000			901.162,50	
3.1.90.00	APLICAÇÕES DIRETAS	0.000.000		901.162,50		
3.1.90.04	CONTRATAÇÃO POR TEMPO DETERMINADO	1.500,00	10.450,00			
3.1.90.11	VENCIMENTOS E VANTAGENS FIXAS - PESSOAL CIVIL	1.500,00	727.160,00			
3.1.90.13	OBRIGAÇÕES PATRONAIS	1.500,00	161.462,50			
3.1.90.16	OUTRAS DESPESAS VARIÁVEIS - PESSOAL CIVIL	1.500,00	1.045,00			
3.1.90.92	DESPESAS DE EXERCÍCIOS ANTERIORES	1.500,00	1.045,00			
3.2.00.00	JUROS E ENCARGOS DA DÍVIDA	0.000.000			1.045,00	
3.2.90.00	APLICAÇÕES DIRETAS	0.000.000		1,045,00		
3.2.90.21	JUROS SOBRE A DÍVIDA POR CONTRATO	1.500,00	1,045,00			
3.3.00.00	OUTRAS DESPESAS CORRENTES	0.000.000			264.530,00	
3.3.50.00	TRANSFERÊNCIAS A INSTITUIÇÕES PRIVADAS SEM FINS LUCRATIVOS	0.000.000		7.837,50		
3.3.50.41	CONTRIBUIÇÕES	1.500,00	7.837,50			
3.3.90.00	APLICAÇÕES DIRETAS	0.000.000		256.692,50		
3.3.90.14	DIÁRIAS - CIVIL	1.500,00	61.800,00			
3.3.90.30	MATERIAL DE CONSUMO	1.500,00	15.675,00			
3.3.90.33	PASSAGENS E DESPESAS COM LOCOMOÇÃO	1.500,00	1,045,00			
3.3.90.36	OUTROS SERVIÇOS DE TERCEIROS - PESSOA FÍSICA	1.500,00	45.457,50			
3.3.90.39	OUTROS SERVIÇOS DE TERCEIROS - PESSOA JURÍDICA	1.500,00	130.625,00			
3.3.90.40	SERVIÇOS DE TECNOLOGIA DA INFORMAÇÃO E COMUNICAÇÃO - PJ	1.500,00	2.090,00			
4.0.00.00	DESPESAS DE CAPITAL	0.000.000				34.903,00
4.4.00.00	INVESTIMENTOS	0.000.000			33.858,00	
4.4.90.00	APLICAÇÕES DIRETAS	0.000.000		33.858,00		
4.4.90.51	OBRA E INSTALAÇÕES	1.500,00	5.225,00			
4.4.90.52	EQUIPAMENTOS E MATERIAL PERMANENTE	1.500,00	28.633,00			
4.6.00.00	AMORTIZAÇÃO DA DÍVIDA	0.000.000			1,045,00	
4.6.90.00	APLICAÇÕES DIRETAS	0.000.000		1,045,00		
4.6.90.71	PRINCIPAL DA DÍVIDA CONTRATUAL RESGATADO	1.500,00	1,045,00			
TOTAL						1.201.640,50



PREFEITURA MUNICIPAL DE CRISTINO CASTRO
 Av. Marcos Parente, 1071 - Centro - CNPJ: 06554364/0001-08

Orçamento Programa - Exercício de 2022
 Anexo 02
 Page 2

NATUREZA DA DESPESA POR ORGÃO

PODER ORGÃO						
02 PODER EXECUTIVO						
01 GABINETE DO PREFEITO						
Código	Especificação	F.R.	Elemento	Modalidade	Grupo	Categoria Econômica
3.0.00.00	DESPESAS CORRENTES	0.000.000				433.675,00
3.1.00.00	PESSOAL E ENCARGOS SOCIAIS	0.000.000			157.795,00	
3.1.90.00	APLICAÇÕES DIRETAS	0.000.000		157.795,00		
3.1.90.11	VENCIMENTOS E VANTAGENS FIXAS - PESSOAL CIVIL	1.500,00	126.967,50			
3.1.90.13	OBRIGAÇÕES PATRONAIS	1.500,00	29.782,50			
3.1.90.16	OUTRAS DESPESAS VARIÁVEIS - PESSOAL CIVIL	1.500,00	1.045,00			
3.3.00.00	OUTRAS DESPESAS CORRENTES	0.000.000			275.880,00	
3.3.90.00	APLICAÇÕES DIRETAS	0.000.000		275.880,00		
3.3.90.14	DIÁRIAS - CIVIL	1.500,00	46.502,50			
3.3.90.30	MATERIAL DE CONSUMO	1.500,00	4.180,00			
3.3.90.33	PASSAGENS E DESPESAS COM LOCOMOÇÃO	1.500,00	3.135,00			
3.3.90.35	SERVIÇOS DE CONSULTORIA	1.500,00	137.940,00			
3.3.90.36	OUTROS SERVIÇOS DE TERCEIROS - PESSOA FÍSICA	1.500,00	13.062,50			
3.3.90.39	OUTROS SERVIÇOS DE TERCEIROS - PESSOA JURÍDICA	1.500,00	70.015,00			
3.3.90.41	CONTRIBUIÇÕES	1.500,00	1,045,00			
4.0.00.00	DESPESAS DE CAPITAL	0.000.000				9.151,21
4.4.00.00	INVESTIMENTOS	0.000.000			9.151,21	
4.4.90.00	APLICAÇÕES DIRETAS	0.000.000		9.151,21		
4.4.90.52	EQUIPAMENTOS E MATERIAL PERMANENTE	1.500,00	9.151,21			
TOTAL						442.826,21



PREFEITURA MUNICIPAL DE CRISTINO CASTRO

Av. Marcos Parente, 1071 - Centro - CNPJ: 06554364/0001-08

Orçamento Programa - Exercício de 2022

Anexo 02

Page 3

NATUREZA DA DESPESA POR ORGÃO

PODER ORGÃO	02 PODER EXECUTIVO 02 SECRETARIA MUN. DE ADMINISTRAÇÃO E FINANÇAS					
Código	Especificação	F.R.	Elemento	Modalidade	Grupo	Categoria Econômica
3.0.00.00	DESPESAS CORRENTES	0.000.000				5.083.199,53
3.1.00.00	PESSOAL E ENCARGOS SOCIAIS	0.000.000			1.926.457,50	
3.1.90.00	APLICAÇÕES DIRETAS	0.000.000		1.926.457,50		
3.1.90.04	CONTRATAÇÃO POR TEMPO DETERMINADO	1.500.00	1.045,00			
3.1.90.11	VENCIMENTOS E VANTAGENS FIXAS - PESSOAL CIVIL	1.500.00	1.327.150,00			
3.1.90.13	OBRIGAÇÕES PATRONAIS	1.500.00	343.805,00			
3.1.90.16	OUTRAS DESPESAS VARIÁVEIS - PESSOAL CIVIL	1.500.00	1.045,00			
3.1.90.91	SENTENÇAS JUDICIAIS	1.500.00	244.530,00			
3.1.90.92	DESPESAS DE EXERCÍCIOS ANTERIORES	1.500.00	7.837,50			
3.1.90.94	INDENIZAÇÕES E RESTITUIÇÕES TRABALHISTAS	1.500.00	1.045,00			
3.2.00.00	JUROS E ENCARGOS DA DÍVIDA	0.000.000			2.090,00	
3.2.90.00	APLICAÇÕES DIRETAS	0.000.000		2.090,00		
3.2.90.21	JUROS SOBRE A DÍVIDA POR CONTRATO	1.500.00	2.090,00			
3.3.00.00	OUTRAS DESPESAS CORRENTES	0.000.000			3.154.652,03	
3.3.50.00	TRANSFERÊNCIAS A INSTITUIÇÕES PRIVADAS SEM FINS LUCRATIVOS	0.000.000		9.405,00		
3.3.50.41	CONTRIBUIÇÕES	1.500.00	9.405,00			
3.3.90.00	APLICAÇÕES DIRETAS	0.000.000		3.145.247,03		
3.3.90.14	DIÁRIAS - CIVIL	1.500.00	96.140,00			
3.3.90.30	MATERIAL DE CONSUMO	1.500.00	604.010,00			
3.3.90.30	MATERIAL DE CONSUMO	1.750.00	34.485,00			
3.3.90.30	MATERIAL DE CONSUMO	1.751.00	1.045,00			
3.3.90.31	PREMIAÇÕES CULTURAIS, ARTÍSTICAS, CIENTÍFICAS, DESPORTIVAS E	1.500.00	1.045,00			
3.3.90.33	PASSAGENS E DESPESAS COM LOCOMOÇÃO	1.500.00	1.045,00			
3.3.90.35	SERVIÇOS DE CONSULTORIA	1.500.00	14.872,50			
3.3.90.36	OUTROS SERVIÇOS DE TERCEIROS - PESSOA FÍSICA	1.500.00	397.155,50			
3.3.90.36	OUTROS SERVIÇOS DE TERCEIROS - PESSOA FÍSICA	1.700.81	3.135,00			
3.3.90.39	OUTROS SERVIÇOS DE TERCEIROS - PESSOA JURÍDICA	1.500.00	1.477.854,03			
3.3.90.39	OUTROS SERVIÇOS DE TERCEIROS - PESSOA JURÍDICA	1.700.81	25.080,00			
3.3.90.39	OUTROS SERVIÇOS DE TERCEIROS - PESSOA JURÍDICA	1.750.00	1.045,00			
3.3.90.39	OUTROS SERVIÇOS DE TERCEIROS - PESSOA JURÍDICA	1.751.00	202.730,00			
3.3.90.40	SERVIÇOS DE TECNOLOGIA DA INFORMAÇÃO E COMUNICAÇÃO - PJ	1.500.00	20.175,00			
3.3.90.47	OBRIGAÇÕES TRIBUTÁRIAS E CONTRIBUTIVAS	1.500.00	187.055,00			
3.3.90.47	OBRIGAÇÕES TRIBUTÁRIAS E CONTRIBUTIVAS	1.750.00	1.045,00			
3.3.90.92	DESPESAS DE EXERCÍCIOS ANTERIORES	1.500.00	66.880,00			
3.3.90.93	INDENIZAÇÕES E RESTITUIÇÕES	1.500.00	10.450,00			
4.0.00.00	DESPESAS DE CAPITAL	0.000.000				1.507.782,21
4.4.00.00	INVESTIMENTOS	0.000.000			606.657,21	
4.4.90.00	APLICAÇÕES DIRETAS	0.000.000		606.657,21		
4.4.90.51	OBRAS E INSTALAÇÕES	1.500.00	30.305,00			

CRISTINO CASTRO - PI

LOA 2022

**PREFEITURA MUNICIPAL DE CRISTINO CASTRO**

Av. Marcos Parente, 1071 - Centro - CNPJ: 06554364/0001-08

Orçamento Programa - Exercício de 2022

Anexo 02

Page 4

NATUREZA DA DESPESA POR ORGÃO

PODER						
ORGÃO						
Código	Especificação	F.R.	Elemento	Modalidade	Grupo	Categoria Econômica
02	PODER EXECUTIVO					
02	SECRETARIA MUN. DE ADMINISTRAÇÃO E FINANÇAS					
4.4.90.51	OBRAS E INSTALAÇÕES	1.571,00	143.722,21			
4.4.90.51	OBRAS E INSTALAÇÕES	1.700,81	274.835,00			
4.4.90.51	OBRAS E INSTALAÇÕES	1.701,00	62.700,00			
4.4.90.52	EQUIPAMENTOS E MATERIAL PERMANENTE	1.500,00	40.755,00			
4.4.90.52	EQUIPAMENTOS E MATERIAL PERMANENTE	1.700,81	10.450,00			
4.4.90.52	EQUIPAMENTOS E MATERIAL PERMANENTE	1.701,00	41.800,00			
4.4.90.61	AQUISIÇÃO DE IMÓVEIS	1.500,00	1.045,00			
4.4.90.93	INDENIZAÇÕES E RESTITUIÇÕES	1.500,00	1.045,00			
4.6.00.00	AMORTIZAÇÃO DA DÍVIDA	0,000,000			901.125,00	
4.6.90.00	APLICAÇÕES DIRETAS	0,000,000		901.125,00		
4.6.90.71	PRINCIPAL DA DÍVIDA CONTRATUAL RESGATADO	1.500,00	1.045,00			
4.6.90.71	PRINCIPAL DA DÍVIDA CONTRATUAL RESGATADO	1.500,00	900.080,00			
TOTAL						6.590.981,74

**PREFEITURA MUNICIPAL DE CRISTINO CASTRO**

Av. Marcos Parente, 1071 - Centro - CNPJ: 06554364/0001-08

Orçamento Programa - Exercício de 2022

Anexo 02

Page 5

NATUREZA DA DESPESA POR ORGÃO

PODER						
ORGÃO						
Código	Especificação	F.R.	Elemento	Modalidade	Grupo	Categoria Econômica
02	PODER EXECUTIVO					
03	SECRETARIA MUN. DE AGRICULTURA					
3.0.00.00	DESPESAS CORRENTES	0,000,000				124.877,50
3.1.00.00	PESSOAL E ENCARGOS SOCIAIS	0,000,000			27.170,00	
3.1.90.00	APLICAÇÕES DIRETAS	0,000,000		27.170,00		
3.1.90.11	VENCIMENTOS E VANTAGENS FIXAS - PESSOAL CIVIL	1.500,00	21.945,00			
3.1.90.13	OBRIGAÇÕES PATRONAIS	1.500,00	5.225,00			
3.3.00.00	OUTRAS DESPESAS CORRENTES	0,000,000			97.707,50	
3.3.90.00	APLICAÇÕES DIRETAS	0,000,000		97.707,50		
3.3.90.14	DIÁRIAS - CIVIL	1.500,00	8.360,00			
3.3.90.30	MATERIAL DE CONSUMO	1.500,00	16.720,00			
3.3.90.32	MATERIAL, BEM OU SERVIÇO PARA DISTRIBUIÇÃO GRATUITA	1.500,00	32.395,00			
3.3.90.33	PASSAGENS E DESPESAS COM LOCOMOÇÃO	1.500,00	1.045,00			
3.3.90.35	SERVIÇOS DE CONSULTORIA	1.500,00	3.135,00			
3.3.90.36	OUTROS SERVIÇOS DE TERCEIROS - PESSOA FÍSICA	1.500,00	17.765,00			
3.3.90.39	OUTROS SERVIÇOS DE TERCEIROS - PESSOA JURÍDICA	1.500,00	18.287,50			
4.0.00.00	DESPESAS DE CAPITAL	0,000,000				56.575,00
4.4.00.00	INVESTIMENTOS	0,000,000			56.575,00	
4.4.90.00	APLICAÇÕES DIRETAS	0,000,000		56.575,00		
4.4.90.51	OBRAS E INSTALAÇÕES	1.500,00	48.215,00			
4.4.90.52	EQUIPAMENTOS E MATERIAL PERMANENTE	1.500,00	8.360,00			
TOTAL						181.452,50



PREFEITURA MUNICIPAL DE CRISTINO CASTRO

Av. Marcos Parente, 1071 - Centro - CNPJ: 06554364/0001-08

Orçamento Programa - Exercício de 2022

Anexo 02

Page 6

NATUREZA DA DESPESA POR ORGÃO

PODER						
ORGÃO						
02 PODER EXECUTIVO						
04 SECRETARIA MUNICIPAL DE EDUCAÇÃO						
Código	Especificação	F.R.	Elemento	Modalidade	Grupo	Categoria Econômica
3.0.00.00	DESPESAS CORRENTES	0.000.000				11.871.999,88
3.1.00.00	PESSOAL E ENCARGOS SOCIAIS	0.000.000			9.317.505,01	
3.1.90.00	APLICAÇÕES DIRETAS	0.000.000		9.317.505,01		
3.1.90.04	CONTRATAÇÃO POR TEMPO DETERMINADO	1.500.00	2.090,00			
3.1.90.04	CONTRATAÇÃO POR TEMPO DETERMINADO	1.540.01	14.630,00			
3.1.90.04	CONTRATAÇÃO POR TEMPO DETERMINADO	1.541.01	8.360,00			
3.1.90.04	CONTRATAÇÃO POR TEMPO DETERMINADO	1.542.01	150.000,00			
3.1.90.04	CONTRATAÇÃO POR TEMPO DETERMINADO	1.599.01	1.045,00			
3.1.90.11	VENCIMENTOS E VANTAGENS FIXAS - PESSOAL CIVIL	1.500.00	629.090,00			
3.1.90.11	VENCIMENTOS E VANTAGENS FIXAS - PESSOAL CIVIL	1.540.01	4.612.695,01			
3.1.90.11	VENCIMENTOS E VANTAGENS FIXAS - PESSOAL CIVIL	1.541.01	1.096.760,00			
3.1.90.11	VENCIMENTOS E VANTAGENS FIXAS - PESSOAL CIVIL	1.542.01	170.000,00			
3.1.90.11	VENCIMENTOS E VANTAGENS FIXAS - PESSOAL CIVIL	1.599.01	122.062,50			
3.1.90.13	OBRIGAÇÕES PATRONAIS	1.500.00	665.665,00			
3.1.90.13	OBRIGAÇÕES PATRONAIS	1.540.01	662.530,00			
3.1.90.13	OBRIGAÇÕES PATRONAIS	1.541.01	151.002,50			
3.1.90.13	OBRIGAÇÕES PATRONAIS	1.542.01	15.000,00			
3.1.90.13	OBRIGAÇÕES PATRONAIS	1.599.01	1.045,00			
3.1.90.16	OUTRAS DESPESAS VARIÁVEIS - PESSOAL CIVIL	1.540.01	4.180,00			
3.1.90.16	OUTRAS DESPESAS VARIÁVEIS - PESSOAL CIVIL	1.541.01	3.135,00			
3.1.90.16	OUTRAS DESPESAS VARIÁVEIS - PESSOAL CIVIL	1.599.01	1.045,00			
3.1.90.91	SENTENÇAS JUDICIAIS	1.500.00	230.000,00			
3.1.90.91	SENTENÇAS JUDICIAIS	1.540.01	650.000,00			
3.1.90.91	SENTENÇAS JUDICIAIS	1.599.01	100.000,00			
3.1.90.92	DESPESAS DE EXERCÍCIOS ANTERIORES	1.500.00	5.225,00			
3.1.90.92	DESPESAS DE EXERCÍCIOS ANTERIORES	1.540.01	9.405,00			
3.1.90.92	DESPESAS DE EXERCÍCIOS ANTERIORES	1.541.01	11.495,00			
3.1.90.92	DESPESAS DE EXERCÍCIOS ANTERIORES	1.599.01	1.045,00			
3.3.00.00	OUTRAS DESPESAS CORRENTES	0.000.000			2.554.494,87	
3.3.50.00	TRANSFERÊNCIAS A INSTITUIÇÕES PRIVADAS SEM FINS LUCRATIVOS	0.000.000		1.045,00		
3.3.50.43	SUBVENÇÕES SOCIAIS	1.500.00	1.045,00			
3.3.90.00	APLICAÇÕES DIRETAS	0.000.000		2.553.449,87		
3.3.90.14	DIÁRIAS - CIVIL	1.500.00	14.630,00			
3.3.90.14	DIÁRIAS - CIVIL	1.541.01	21.631,50			
3.3.90.30	MATERIAL DE CONSUMO	1.500.00	115.995,00			
3.3.90.30	MATERIAL DE CONSUMO	1.541.01	184.778,65			
3.3.90.30	MATERIAL DE CONSUMO	1.542.01	50.000,00			
3.3.90.30	MATERIAL DE CONSUMO	1.550.01	39.710,00			
3.3.90.30	MATERIAL DE CONSUMO	1.551.01	1.045,00			



PREFEITURA MUNICIPAL DE CRISTINO CASTRO

Av. Marcos Parente, 1071 - Centro - CNPJ: 06554364/0001-08

Orçamento Programa - Exercício de 2022

Anexo 02

Page 7

NATUREZA DA DESPESA POR ORGÃO

PODER ORGÃO						
02 PODER EXECUTIVO						
04 SECRETARIA MUNICIPAL DE EDUCAÇÃO						
Código	Especificação	F.R.	Elemento	Modalidade	Grupo	Categoria Econômica
3.3.90.30	MATERIAL DE CONSUMO	1.552.01	365.750,00			
3.3.90.30	MATERIAL DE CONSUMO	1.553.01	7.315,00			
3.3.90.30	MATERIAL DE CONSUMO	1.569.01	3.135,00			
3.3.90.30	MATERIAL DE CONSUMO	1.599.01	107.955,00			
3.3.90.32	MATERIAL, BEM OU SERVIÇO PARA DISTRIBUIÇÃO GRATUITA	1.500.00	6.270,00			
3.3.90.32	MATERIAL, BEM OU SERVIÇO PARA DISTRIBUIÇÃO GRATUITA	1.551.01	1.045,00			
3.3.90.35	SERVIÇOS DE CONSULTORIA	1.599.01	1.045,00			
3.3.90.36	OUTROS SERVIÇOS DE TERCEIROS - PESSOA FÍSICA	1.500.00	218.614,00			
3.3.90.36	OUTROS SERVIÇOS DE TERCEIROS - PESSOA FÍSICA	1.541.01	381.127,11			
3.3.90.36	OUTROS SERVIÇOS DE TERCEIROS - PESSOA FÍSICA	1.550.01	31.350,00			
3.3.90.36	OUTROS SERVIÇOS DE TERCEIROS - PESSOA FÍSICA	1.551.01	1.045,00			
3.3.90.36	OUTROS SERVIÇOS DE TERCEIROS - PESSOA FÍSICA	1.553.01	1.045,00			
3.3.90.36	OUTROS SERVIÇOS DE TERCEIROS - PESSOA FÍSICA	1.569.01	2.090,00			
3.3.90.36	OUTROS SERVIÇOS DE TERCEIROS - PESSOA FÍSICA	1.599.01	47.025,00			
3.3.90.39	OUTROS SERVIÇOS DE TERCEIROS - PESSOA JURÍDICA	1.500.00	297.185,00			
3.3.90.39	OUTROS SERVIÇOS DE TERCEIROS - PESSOA JURÍDICA	1.541.01	189.774,61			
3.3.90.39	OUTROS SERVIÇOS DE TERCEIROS - PESSOA JURÍDICA	1.542.01	80.000,00			
3.3.90.39	OUTROS SERVIÇOS DE TERCEIROS - PESSOA JURÍDICA	1.550.01	108.366,50			
3.3.90.39	OUTROS SERVIÇOS DE TERCEIROS - PESSOA JURÍDICA	1.551.01	1.045,00			
3.3.90.39	OUTROS SERVIÇOS DE TERCEIROS - PESSOA JURÍDICA	1.553.01	84.645,00			
3.3.90.39	OUTROS SERVIÇOS DE TERCEIROS - PESSOA JURÍDICA	1.569.01	6.270,00			
3.3.90.39	OUTROS SERVIÇOS DE TERCEIROS - PESSOA JURÍDICA	1.599.01	105.710,00			
3.3.90.40	SERVIÇOS DE TECNOLOGIA DA INFORMAÇÃO E COMUNICAÇÃO - PJ	1.500.00	3.135,00			
3.3.90.40	SERVIÇOS DE TECNOLOGIA DA INFORMAÇÃO E COMUNICAÇÃO - PJ	1.541.01	2.090,00			
3.3.90.47	OBRIGAÇÕES TRIBUTÁRIAS E CONTRIBUTIVAS	1.541.01	3.135,00			
3.3.90.47	OBRIGAÇÕES TRIBUTÁRIAS E CONTRIBUTIVAS	1.599.01	1.045,00			
3.3.90.92	DESPESAS DE EXERCÍCIOS ANTERIORES	1.500.00	8.882,50			
3.3.90.92	DESPESAS DE EXERCÍCIOS ANTERIORES	1.599.01	58.520,00			
3.3.90.93	INDENIZAÇÕES E RESTITUIÇÕES	1.500.00	1.045,00			
4.0.00.00	DESPESAS DE CAPITAL	0.000.000				535.668,35
4.4.00.00	INVESTIMENTOS	0.000.000			534.623,35	
4.4.90.00	APLICAÇÕES DIRETAS	0.000.000		534.623,35		
4.4.90.51	OBRAS E INSTALAÇÕES	1.500.00	42.845,00			
4.4.90.51	OBRAS E INSTALAÇÕES	1.541.01	1.045,00			
4.4.90.51	OBRAS E INSTALAÇÕES	1.542.01	100.000,00			
4.4.90.51	OBRAS E INSTALAÇÕES	1.569.01	54.723,35			
4.4.90.51	OBRAS E INSTALAÇÕES	1.570.01	15.675,00			
4.4.90.51	OBRAS E INSTALAÇÕES	1.599.01	1.045,00			



PREFEITURA MUNICIPAL DE CRISTINO CASTRO

Av. Marcos Parente, 1071 - Centro - CNPJ: 06554364/0001-08

Orçamento Programa - Exercício de 2022

Anexo 02

Page 8

NATUREZA DA DESPESA POR ORGÃO

PODER ORGÃO						
02 PODER EXECUTIVO						
04 SECRETARIA MUNICIPAL DE EDUCAÇÃO						
Código	Especificação	F.R.	Elemento	Modalidade	Grupo	Categoria Econômica
4.4.90.52	EQUIPAMENTOS E MATERIAL PERMANENTE	1.500.00	41.800,00			
4.4.90.52	EQUIPAMENTOS E MATERIAL PERMANENTE	1.541.01	5.225,00			
4.4.90.52	EQUIPAMENTOS E MATERIAL PERMANENTE	1.542.01	150.000,00			
4.4.90.52	EQUIPAMENTOS E MATERIAL PERMANENTE	1.550.01	1.045,00			
4.4.90.52	EQUIPAMENTOS E MATERIAL PERMANENTE	1.551.01	1.045,00			
4.4.90.52	EQUIPAMENTOS E MATERIAL PERMANENTE	1.553.01	1.045,00			
4.4.90.52	EQUIPAMENTOS E MATERIAL PERMANENTE	1.569.01	80.465,00			
4.4.90.52	EQUIPAMENTOS E MATERIAL PERMANENTE	1.570.01	36.575,00			
4.4.90.52	EQUIPAMENTOS E MATERIAL PERMANENTE	1.599.01	1.045,00			
4.4.90.93	INDENIZAÇÕES E RESTITUIÇÕES	1.500.00	1.045,00			
4.6.00.00	AMORTIZAÇÃO DA DÍVIDA	0.000.000			1.045,00	
4.6.90.00	APLICAÇÕES DIRETAS	0.000.000		1.045,00		
4.6.90.71	PRINCIPAL DA DÍVIDA CONTRATUAL RESGATADO	1.500.00	1.045,00			
TOTAL						12.407.668,23

PREFEITURA MUNICIPAL DE CRISTINO CASTRO

Av. Marcos Parente, 1071 - Centro - CNPJ: 06554364/0001-08

Orçamento Programa - Exercício de 2022

Anexo 02

Page 9

NATUREZA DA DESPESA POR ORGÃO

PODER						
ORGÃO						
02 PODER EXECUTIVO						
06 SECRETARIA MUN. DE ASSISTÊNCIA SOCIAL						
Código	Especificação	F.R.	Elemento	Modalidade	Grupo	Categoria Econômica
3.0.00.00	DESPESAS CORRENTES	0.000.000				1.673.306,25
3.1.00.00	PESSOAL E ENCARGOS SOCIAIS	0.000.000			360.525,00	
3.1.90.00	APLICAÇÕES DIRETAS	0.000.000		360.525,00		
3.1.90.04	CONTRATAÇÃO POR TEMPO DETERMINADO	1.500.00	1.045,00			
3.1.90.11	VENCIMENTOS E VANTAGENS FIXAS - PESSOAL CIVIL	1.500.00	239.827,50			
3.1.90.11	VENCIMENTOS E VANTAGENS FIXAS - PESSOAL CIVIL	1.660.04	52.250,00			
3.1.90.13	OBRIGAÇÕES PATRONAIS	1.500.00	53.817,50			
3.1.90.13	OBRIGAÇÕES PATRONAIS	1.660.04	5.225,00			
3.1.90.16	OUTRAS DESPESAS VARIÁVEIS - PESSOAL CIVIL	1.500.00	2.090,00			
3.1.90.91	SENTENÇAS JUDICIAIS	1.500.00	1.045,00			
3.1.90.92	DESPESAS DE EXERCÍCIOS ANTERIORES	1.500.00	5.225,00			
3.3.00.00	OUTRAS DESPESAS CORRENTES	0.000.000			1.312.781,25	
3.3.50.00	TRANSFERÊNCIAS A INSTITUIÇÕES PRIVADAS SEM FINS LUCRATIVOS	0.000.000		1.045,00		
3.3.50.43	SUBVENÇÕES SOCIAIS	1.500.00	1.045,00			
3.3.90.00	APLICAÇÕES DIRETAS	0.000.000		1.311.736,25		
3.3.90.14	DIÁRIAS - CIVIL	1.500.00	18.183,00			
3.3.90.14	DIÁRIAS - CIVIL	1.660.04	4.180,00			
3.3.90.30	MATERIAL DE CONSUMO	1.500.00	27.692,50			
3.3.90.30	MATERIAL DE CONSUMO	1.660.04	89.870,00			
3.3.90.30	MATERIAL DE CONSUMO	1.669.04	15.675,00			
3.3.90.32	MATERIAL, BEM OU SERVIÇO PARA DISTRIBUIÇÃO GRATUITA	1.500.00	2.090,00			
3.3.90.33	PASSAGENS E DESPESAS COM LOCOMOÇÃO	1.500.00	76.128,25			
3.3.90.35	SERVIÇOS DE CONSULTORIA	1.500.00	2.090,00			
3.3.90.36	OUTROS SERVIÇOS DE TERCEIROS - PESSOA FÍSICA	1.500.00	172.425,00			
3.3.90.36	OUTROS SERVIÇOS DE TERCEIROS - PESSOA FÍSICA	1.660.04	405.982,50			
3.3.90.36	OUTROS SERVIÇOS DE TERCEIROS - PESSOA FÍSICA	1.669.04	15.675,00			
3.3.90.39	OUTROS SERVIÇOS DE TERCEIROS - PESSOA JURÍDICA	1.500.00	376.722,50			
3.3.90.39	OUTROS SERVIÇOS DE TERCEIROS - PESSOA JURÍDICA	1.660.04	76.285,00			
3.3.90.39	OUTROS SERVIÇOS DE TERCEIROS - PESSOA JURÍDICA	1.669.04	10.450,00			
3.3.90.40	SERVIÇOS DE TECNOLOGIA DA INFORMAÇÃO E COMUNICAÇÃO - PJ	1.500.00	1.045,00			
3.3.90.40	SERVIÇOS DE TECNOLOGIA DA INFORMAÇÃO E COMUNICAÇÃO - PJ	1.660.04	4.702,50			
3.3.90.41	CONTRIBUIÇÕES	1.500.00	1.045,00			
3.3.90.48	OUTROS AUXÍLIOS FINANCEIROS A PESSOAS FÍSICAS	1.500.00	4.180,00			
3.3.90.48	OUTROS AUXÍLIOS FINANCEIROS A PESSOAS FÍSICAS	1.660.04	1.045,00			
3.3.90.92	DESPESAS DE EXERCÍCIOS ANTERIORES	1.500.00	1.045,00			
3.3.90.92	DESPESAS DE EXERCÍCIOS ANTERIORES	1.660.04	4.180,00			
3.3.90.93	INDENIZAÇÕES E RESTITUIÇÕES	1.500.00	1.045,00			
4.0.00.00	DESPESAS DE CAPITAL	0.000.000				76.285,00
4.4.00.00	INVESTIMENTOS	0.000.000			75.240,00	



PREFEITURA MUNICIPAL DE CRISTINO CASTRO

Av. Marcos Parente, 1071 - Centro - CNPJ: 06554364/0001-08

Orçamento Programa - Exercício de 2022

Anexo 02

Page 10

NATUREZA DA DESPESA POR ORGÃO

PODER						
02 PODER EXECUTIVO						
ORGÃO						
06 SECRETARIA MUN. DE ASSISTÊNCIA SOCIAL						
Código	Especificação	F.R.	Elemento	Modalidade	Grupo	Categoria Econômica
4.4.90.00	APLICAÇÕES DIRETAS	0.000.000		75.240,00		
4.4.90.51	OBRAS E INSTALAÇÕES	1.500.00	6.270,00			
4.4.90.51	OBRAS E INSTALAÇÕES	1.660.04	5.225,00			
4.4.90.51	OBRAS E INSTALAÇÕES	1.665.04	20.900,00			
4.4.90.52	EQUIPAMENTOS E MATERIAL PERMANENTE	1.500.00	21.945,00			
4.4.90.52	EQUIPAMENTOS E MATERIAL PERMANENTE	1.660.04	14.630,00			
4.4.90.52	EQUIPAMENTOS E MATERIAL PERMANENTE	1.665.04	5.225,00			
4.4.90.93	INDENIZAÇÕES E RESTITUIÇÕES	1.500.00	1.045,00			
4.6.00.00	AMORTIZAÇÃO DA DÍVIDA	0.000.000			1.045,00	
4.6.90.00	APLICAÇÕES DIRETAS	0.000.000		1.045,00		
4.6.90.71	PRINCIPAL DA DÍVIDA CONTRATUAL RESGATADO	1.500.00	1.045,00			
TOTAL						1.749.591,25

PREFEITURA MUNICIPAL DE CRISTINO CASTRO

Av. Marcos Parente, 1071 - Centro - CNPJ: 06554364/0001-08

Orçamento Programa - Exercício de 2022

Anexo 02

Page 11

NATUREZA DA DESPESA POR ORGÃO

PODER		02 PODER EXECUTIVO				
ORGÃO		07 SECRETARIA MUN. DE SAÚDE				
Código	Especificação	F.R.	Elemento	Modalidade	Grupo	Categoria Econômica
3.0.00.00	DESPESAS CORRENTES	0.000.000				13.299.862,85
3.1.00.00	PESSOAL E ENCARGOS SOCIAIS	0.000.000			6.346.520,00	
3.1.90.00	APLICAÇÕES DIRETAS	0.000.000		6.346.520,00		
3.1.90.04	CONTRATAÇÃO POR TEMPO DETERMINADO	1.500.00	11.270,00			
3.1.90.04	CONTRATAÇÃO POR TEMPO DETERMINADO	1.600.02	7.540,00			
3.1.90.04	CONTRATAÇÃO POR TEMPO DETERMINADO	1.659.02	1.045,00			
3.1.90.11	VENCIMENTOS E VANTAGENS FIXAS - PESSOAL CIVIL	1.500.00	2.149.245,00			
3.1.90.11	VENCIMENTOS E VANTAGENS FIXAS - PESSOAL CIVIL	1.600.02	1.897.197,50			
3.1.90.11	VENCIMENTOS E VANTAGENS FIXAS - PESSOAL CIVIL	1.602.02	210.000,00			
3.1.90.11	VENCIMENTOS E VANTAGENS FIXAS - PESSOAL CIVIL	1.621.02	31.350,00			
3.1.90.13	OBRIGAÇÕES PATRONAIS	1.500.00	766.900,00			
3.1.90.13	OBRIGAÇÕES PATRONAIS	1.600.02	370.975,00			
3.1.90.13	OBRIGAÇÕES PATRONAIS	1.602.02	40.000,00			
3.1.90.13	OBRIGAÇÕES PATRONAIS	1.621.02	20.900,00			
3.1.90.16	OUTRAS DESPESAS VARIÁVEIS - PESSOAL CIVIL	1.500.00	7.315,00			
3.1.90.16	OUTRAS DESPESAS VARIÁVEIS - PESSOAL CIVIL	1.600.02	86.212,50			
3.1.90.16	OUTRAS DESPESAS VARIÁVEIS - PESSOAL CIVIL	1.621.02	5.225,00			
3.1.90.91	SENTENÇAS JUDICIAIS	1.500.00	594.000,00			
3.1.90.92	DESPESAS DE EXERCÍCIOS ANTERIORES	1.500.00	131.670,00			
3.1.90.92	DESPESAS DE EXERCÍCIOS ANTERIORES	1.600.02	10.450,00			
3.1.90.92	DESPESAS DE EXERCÍCIOS ANTERIORES	1.621.02	5.225,00			
3.3.00.00	OUTRAS DESPESAS CORRENTES	0.000.000			6.953.342,85	
3.3.50.00	TRANSFERÊNCIAS A INSTITUIÇÕES PRIVADAS SEM FINS LUCRATIVOS	0.000.000		1.045,00		
3.3.50.43	SUBVENÇÕES SOCIAIS	1.500.00	1.045,00			
3.3.90.00	APLICAÇÕES DIRETAS	0.000.000		6.952.297,85		
3.3.90.14	DIÁRIAS - CIVIL	1.500.00	28.842,00			
3.3.90.14	DIÁRIAS - CIVIL	1.600.02	43.890,00			
3.3.90.14	DIÁRIAS - CIVIL	1.621.02	20.900,00			
3.3.90.30	MATERIAL DE CONSUMO	1.500.00	239.507,50			
3.3.90.30	MATERIAL DE CONSUMO	1.600.02	1.003.461,67			
3.3.90.30	MATERIAL DE CONSUMO	1.602.02	508.976,36			
3.3.90.30	MATERIAL DE CONSUMO	1.621.02	515.267,82			
3.3.90.30	MATERIAL DE CONSUMO	1.631.02	20.900,00			
3.3.90.32	MATERIAL, BEM OU SERVIÇO PARA DISTRIBUIÇÃO GRATUITA	1.600.02	1.045,00			
3.3.90.33	PASSAGENS E DESPESAS COM LOCOMOÇÃO	1.600.02	1.045,00			
3.3.90.36	OUTROS SERVIÇOS DE TERCEIROS - PESSOA FÍSICA	1.500.00	520.250,00			
3.3.90.36	OUTROS SERVIÇOS DE TERCEIROS - PESSOA FÍSICA	1.600.02	1.839.200,00			
3.3.90.36	OUTROS SERVIÇOS DE TERCEIROS - PESSOA FÍSICA	1.602.02	50.000,00			
3.3.90.36	OUTROS SERVIÇOS DE TERCEIROS - PESSOA FÍSICA	1.621.02	972.895,00			



PREFEITURA MUNICIPAL DE CRISTINO CASTRO

Av. Marcos Parente, 1071 - Centro - CNPJ: 06554364/0001-08

Orçamento Programa - Exercício de 2022

Anexo 02

Page 12

NATUREZA DA DESPESA POR ORGÃO

PODER						
ORGÃO						
02 PODER EXECUTIVO						
07 SECRETARIA MUN. DE SAÚDE						
Código	Especificação	F.R.	Elemento	Modalidade	Grupo	Categoria Econômica
3.3.90.39	OUTROS SERVIÇOS DE TERCEIROS - PESSOA JURÍDICA	1.500.00	117.040,00			
3.3.90.39	OUTROS SERVIÇOS DE TERCEIROS - PESSOA JURÍDICA	1.600.02	542.355,00			
3.3.90.39	OUTROS SERVIÇOS DE TERCEIROS - PESSOA JURÍDICA	1.602.02	150.000,00			
3.3.90.39	OUTROS SERVIÇOS DE TERCEIROS - PESSOA JURÍDICA	1.621.02	191.757,50			
3.3.90.39	OUTROS SERVIÇOS DE TERCEIROS - PESSOA JURÍDICA	1.631.02	20.900,00			
3.3.90.40	SERVIÇOS DE TECNOLOGIA DA INFORMAÇÃO E COMUNICAÇÃO - PJ	1.500.00	5.225,00			
3.3.90.40	SERVIÇOS DE TECNOLOGIA DA INFORMAÇÃO E COMUNICAÇÃO - PJ	1.600.02	22.467,50			
3.3.90.40	SERVIÇOS DE TECNOLOGIA DA INFORMAÇÃO E COMUNICAÇÃO - PJ	1.621.02	8.360,00			
3.3.90.47	OBRIGAÇÕES TRIBUTÁRIAS E CONTRIBUTIVAS	1.500.00	2.090,00			
3.3.90.92	DESPESAS DE EXERCÍCIOS ANTERIORES	1.500.00	36.052,50			
3.3.90.92	DESPESAS DE EXERCÍCIOS ANTERIORES	1.600.02	11.495,00			
3.3.90.92	DESPESAS DE EXERCÍCIOS ANTERIORES	1.621.02	77.330,00			
3.3.90.93	INDENIZAÇÕES E RESTITUIÇÕES	1.500.00	1.045,00			
4.0.00.00	DESPESAS DE CAPITAL	0.000.000				839.693,64
4.4.00.00	INVESTIMENTOS	0.000.000			837.603,64	
4.4.90.00	APLICAÇÕES DIRETAS	0.000.000		837.603,64		
4.4.90.51	OBRAS E INSTALAÇÕES	1.500.00	47.025,00			
4.4.90.51	OBRAS E INSTALAÇÕES	1.601.02	50.000,00			
4.4.90.51	OBRAS E INSTALAÇÕES	1.603.02	156.750,00			
4.4.90.51	OBRAS E INSTALAÇÕES	1.631.02	20.900,00			
4.4.90.51	OBRAS E INSTALAÇÕES	1.632.02	202.000,00			
4.4.90.51	OBRAS E INSTALAÇÕES	1.659.02	79.511,14			
4.4.90.52	EQUIPAMENTOS E MATERIAL PERMANENTE	1.500.00	17.765,00			
4.4.90.52	EQUIPAMENTOS E MATERIAL PERMANENTE	1.600.02	21.422,50			
4.4.90.52	EQUIPAMENTOS E MATERIAL PERMANENTE	1.601.02	16.830,00			
4.4.90.52	EQUIPAMENTOS E MATERIAL PERMANENTE	1.603.02	52.250,00			
4.4.90.52	EQUIPAMENTOS E MATERIAL PERMANENTE	1.621.02	108.360,00			
4.4.90.52	EQUIPAMENTOS E MATERIAL PERMANENTE	1.631.02	41.800,00			
4.4.90.52	EQUIPAMENTOS E MATERIAL PERMANENTE	1.659.02	21.945,00			
4.4.90.93	INDENIZAÇÕES E RESTITUIÇÕES	1.500.00	1.045,00			
4.6.00.00	AMORTIZAÇÃO DA DÍVIDA	0.000.000			2.090,00	
4.6.90.00	APLICAÇÕES DIRETAS	0.000.000		2.090,00		
4.6.90.71	PRINCIPAL DA DÍVIDA CONTRATUAL RESGATADO	1.500.00	2.090,00			
TOTAL						14.139.556,49

CRISTINO CASTRO - PI

LOA 2022

**PREFEITURA MUNICIPAL DE CRISTINO CASTRO**

Av. Marcos Parente,1071 - Centro - CNPJ:06554364/0001-08

Orçamento Programa - Exercício de 2022

Anexo 02

Page 13

NATUREZA DA DESPESA POR ORGÃO

PODER ORGÃO						
02 PODER EXECUTIVO						
09 SECRET. MUN. DE CULTURA, DESPORTO E TURISMO						
Código	Especificação	F.R.	Elemento	Modalidade	Grupo	Categoria Econômica
3.0.00.00	DESPESAS CORRENTES	0.000.000				374.319,00
3.1.00.00	PESSOAL E ENCARGOS SOCIAIS	0.000.000			3.135,00	
3.1.90.00	APLICAÇÕES DIRETAS	0.000.000		3.135,00		
3.1.90.11	VENCIMENTOS E VANTAGENS FIXAS - PESSOAL CIVIL	1.500,00	1.045,00			
3.1.90.13	OBRIGAÇÕES PATRONAIS	1.500,00	1.045,00			
3.1.90.16	OUTRAS DESPESAS VARIÁVEIS - PESSOAL CIVIL	1.500,00	1.045,00			
3.3.00.00	OUTRAS DESPESAS CORRENTES	0.000.000			371.184,00	
3.3.90.00	APLICAÇÕES DIRETAS	0.000.000		371.184,00		
3.3.90.14	DIÁRIAS - CIVIL	1.500,00	9.405,00			
3.3.90.30	MATERIAL DE CONSUMO	1.500,00	36.784,00			
3.3.90.31	PREMIAÇÕES CULTURAIS, ARTÍSTICAS, CIENTÍFICAS, DESPORTIVAS E	1.500,00	26.856,50			
3.3.90.32	MATERIAL, BEM OU SERVIÇO PARA DISTRIBUIÇÃO GRATUITA	1.500,00	1.045,00			
3.3.90.36	OUTROS SERVIÇOS DE TERCEIROS - PESSOA FÍSICA	1.500,00	89.243,00			
3.3.90.39	OUTROS SERVIÇOS DE TERCEIROS - PESSOA JURÍDICA	1.500,00	207.850,50			
4.0.00.00	DESPESAS DE CAPITAL	0.000.000				17.765,00
4.4.00.00	INVESTIMENTOS	0.000.000			17.765,00	
4.4.90.00	APLICAÇÕES DIRETAS	0.000.000		17.765,00		
4.4.90.51	OBRAS E INSTALAÇÕES	1.500,00	7.315,00			
4.4.90.52	EQUIPAMENTOS E MATERIAL PERMANENTE	1.500,00	10.450,00			
TOTAL						392.084,00

**PREFEITURA MUNICIPAL DE CRISTINO CASTRO**

Av. Marcos Parente,1071 - Centro - CNPJ:06554364/0001-08

Orçamento Programa - Exercício de 2022

Anexo 02

Page 14

NATUREZA DA DESPESA POR ORGÃO

PODER ORGÃO						
02 PODER EXECUTIVO						
16 CONTROLADORIA GERAL DO MUNICÍPIO						
Código	Especificação	F.R.	Elemento	Modalidade	Grupo	Categoria Econômica
3.0.00.00	DESPESAS CORRENTES	0.000.000				301.169,00
3.1.00.00	PESSOAL E ENCARGOS SOCIAIS	0.000.000			290.510,00	
3.1.90.00	APLICAÇÕES DIRETAS	0.000.000		290.510,00		
3.1.90.11	VENCIMENTOS E VANTAGENS FIXAS - PESSOAL CIVIL	1.500,00	246.620,00			
3.1.90.13	OBRIGAÇÕES PATRONAIS	1.500,00	43.890,00			
3.3.00.00	OUTRAS DESPESAS CORRENTES	0.000.000			10.659,00	
3.3.90.00	APLICAÇÕES DIRETAS	0.000.000		10.659,00		
3.3.90.14	DIÁRIAS - CIVIL	1.500,00	7.524,00			
3.3.90.30	MATERIAL DE CONSUMO	1.500,00	1.045,00			
3.3.90.36	OUTROS SERVIÇOS DE TERCEIROS - PESSOA FÍSICA	1.500,00	1.045,00			
3.3.90.39	OUTROS SERVIÇOS DE TERCEIROS - PESSOA JURÍDICA	1.500,00	1.045,00			
4.0.00.00	DESPESAS DE CAPITAL	0.000.000				1.045,00
4.4.00.00	INVESTIMENTOS	0.000.000			1.045,00	
4.4.90.00	APLICAÇÕES DIRETAS	0.000.000		1.045,00		
4.4.90.52	EQUIPAMENTOS E MATERIAL PERMANENTE	1.500,00	1.045,00			
TOTAL						302.214,00



PREFEITURA MUNICIPAL DE CRISTINO CASTRO

Av. Marcos Parente,1071 - Centro - CNPJ:06554364/0001-08

Orçamento Programa - Exercício de 2022

Anexo 02

Page 15

NATUREZA DA DESPESA POR ORGÃO

PODER	02 PODER EXECUTIVO					
ORGÃO	99 RESERVA DE CONTINGÊNCIA					
Código	Especificação	F.R.	Elemento	Modalidade	Grupo	Categoria Econômica
9.0.00.00	RESERVA DE CONTINGÊNCIA	0.000.000				397.250,00
9.9.00.00	RESERVA DE CONTINGÊNCIA	0.000.000			397.250,00	
9.9.99.00	RESERVA DE CONTINGÊNCIA	0.000.000		397.250,00		
9.9.99.99	RESERVA DE CONTINGÊNCIA	1.500.00	397.250,00			
TOTAL						397.250,00
TOTAL GERAL						37.805.264,92

FELIPE FERREIRA DIAS
PREFEITO
044.916.933-23

FABIO DE ALMEIDA
CONTROLADOR GERAL DO MUNICIPIO
276.752.158-93

SOLUÇÃO CONTÁBIL
CONTADOR - CRC/PI Nº 465/O-7
CNPJ 23.528.063/0001



PREFEITURA MUNICIPAL DE CRISTINO CASTRO

Av. Marcos Parente,1071 - Centro - CNPJ:06554364/0001-08

Anexo 02

Page 1

Orçamento Programa - Exercício de 2022

NATUREZA DA DESPESA POR ORGÃO E UNIDADE

PODER	01 PODER LEGISLATIVO					
ORGÃO	01 CÂMARA MUNICIPAL					
UNIDADE	00 CÂMARA MUNICIPAL					
Código	Especificação	F.R.	Elemento	Modalidade	Grupo	Categoria Econômica
3.0.00.00	DESPESAS CORRENTES	0.000.000				1.166.737,50
3.1.00.00	PESSOAL E ENCARGOS SOCIAIS	0.000.000			901.162,50	
3.1.90.00	APLICAÇÕES DIRETAS	0.000.000		901.162,50		
3.1.90.04	CONTRATAÇÃO POR TEMPO DETERMINADO	1.500.00	10.450,00			
3.1.90.11	VENCIMENTOS E VANTAGENS FIXAS - PESSOAL CIVIL	1.500.00	727.160,00			
3.1.90.13	OBRIGAÇÕES PATRONAIS	1.500.00	161.462,50			
3.1.90.16	OUTRAS DESPESAS VARIÁVEIS - PESSOAL CIVIL	1.500.00	1.045,00			
3.1.90.92	DESPESAS DE EXERCÍCIOS ANTERIORES	1.500.00	1.045,00			
3.2.00.00	JUROS E ENCARGOS DA DÍVIDA	0.000.000			1.045,00	
3.2.90.00	APLICAÇÕES DIRETAS	0.000.000		1.045,00		
3.2.90.21	JUROS SOBRE A DÍVIDA POR CONTRATO	1.500.00	1.045,00			
3.3.00.00	OUTRAS DESPESAS CORRENTES	0.000.000			264.530,00	
3.3.50.00	TRANSFERÊNCIAS A INSTITUIÇÕES PRIVADAS SEM FINS LUCRATIVOS	0.000.000		7.837,50		
3.3.50.41	CONTRIBUIÇÕES	1.500.00	7.837,50			
3.3.90.00	APLICAÇÕES DIRETAS	0.000.000		256.692,50		
3.3.90.14	DIÁRIAS - CIVIL	1.500.00	61.800,00			
3.3.90.30	MATERIAL DE CONSUMO	1.500.00	15.675,00			
3.3.90.33	PASSAGENS E DESPESAS COM LOCOMOÇÃO	1.500.00	1.045,00			
3.3.90.36	OUTROS SERVIÇOS DE TERCEIROS - PESSOA FÍSICA	1.500.00	45.457,50			
3.3.90.39	OUTROS SERVIÇOS DE TERCEIROS - PESSOA JURÍDICA	1.500.00	130.625,00			
3.3.90.40	SERVIÇOS DE TECNOLOGIA DA INFORMAÇÃO E COMUNICAÇÃO - PJ	1.500.00	2.090,00			
4.0.00.00	DESPESAS DE CAPITAL	0.000.000				34.903,00
4.4.00.00	INVESTIMENTOS	0.000.000			33.858,00	
4.4.90.00	APLICAÇÕES DIRETAS	0.000.000		33.858,00		
4.4.90.51	OBRAS E INSTALAÇÕES	1.500.00	5.225,00			
4.4.90.52	EQUIPAMENTOS E MATERIAL PERMANENTE	1.500.00	28.633,00			
4.6.00.00	AMORTIZAÇÃO DA DÍVIDA	0.000.000			1.045,00	
4.6.90.00	APLICAÇÕES DIRETAS	0.000.000		1.045,00		
4.6.90.71	PRINCIPAL DA DÍVIDA CONTRATUAL RESGATADO	1.500.00	1.045,00			
TOTAL						1.201.640,50

**PREFEITURA MUNICIPAL DE CRISTINO CASTRO**

Av. Marcos Parente, 1071 - Centro - CNPJ: 06554364/0001-08

Orçamento Programa - Exercício de 2022

NATUREZA DA DESPESA POR ORGÃO E UNIDADEAnexo 02
Page 2

PODER 02 PODER EXECUTIVO						
ORGÃO 01 GABINETE DO PREFEITO						
UNIDADE 00 GABINETE DO PREFEITO						
Código	Especificação	F.R.	Elemento	Modalidade	Grupo	Categoria Econômica
3.0.00.00	DESPESAS CORRENTES	0.000.000				433.675,00
3.1.00.00	PESSOAL E ENCARGOS SOCIAIS	0.000.000			157.795,00	
3.1.90.00	APLICAÇÕES DIRETAS	0.000.000		157.795,00		
3.1.90.11	VENCIMENTOS E VANTAGENS FIXAS - PESSOAL CIVIL	1.500.00	126.967,50			
3.1.90.13	OBRIGAÇÕES PATRONAIS	1.500.00	29.782,50			
3.1.90.16	OUTRAS DESPESAS VARIÁVEIS - PESSOAL CIVIL	1.500.00	1.045,00			
3.3.00.00	OUTRAS DESPESAS CORRENTES	0.000.000			275.880,00	
3.3.90.00	APLICAÇÕES DIRETAS	0.000.000		275.880,00		
3.3.90.14	DIÁRIAS - CIVIL	1.500.00	46.502,50			
3.3.90.30	MATERIAL DE CONSUMO	1.500.00	4.180,00			
3.3.90.33	PASSAGENS E DESPESAS COM LOCOMOÇÃO	1.500.00	3.135,00			
3.3.90.35	SERVIÇOS DE CONSULTORIA	1.500.00	137.940,00			
3.3.90.36	OUTROS SERVIÇOS DE TERCEIROS - PESSOA FÍSICA	1.500.00	13.062,50			
3.3.90.39	OUTROS SERVIÇOS DE TERCEIROS - PESSOA JURÍDICA	1.500.00	70.015,00			
3.3.90.41	CONTRIBUIÇÕES	1.500.00	1.045,00			
4.0.00.00	DESPESAS DE CAPITAL	0.000.000				9.151,21
4.4.00.00	INVESTIMENTOS	0.000.000			9.151,21	
4.4.90.00	APLICAÇÕES DIRETAS	0.000.000		9.151,21		
4.4.90.52	EQUIPAMENTOS E MATERIAL PERMANENTE	1.500.00	6.016,21			
4.4.90.52	EQUIPAMENTOS E MATERIAL PERMANENTE	1.500.00	3.135,00			
TOTAL						442.826,21



PREFEITURA MUNICIPAL DE CRISTINO CASTRO

Av. Marcos Parente,1071 - Centro - CNPJ:06554364/0001-08

Anexo 02
Page 3

Orçamento Programa - Exercício de 2022

NATUREZA DA DESPESA POR ORGÃO E UNIDADE

PODER		02 PODER EXECUTIVO				
ORGÃO		02 SECRETARIA MUN. DE ADMINISTRAÇÃO E FINANÇAS				
UNIDADE		00 SECRETARIA MUN. DE ADMINISTRAÇÃO E FINANÇAS				
Código	Especificação	F.R.	Elemento	Modalidade	Grupo	Categoria Econômica
3.0.00.00	DESPESAS CORRENTES	0.000.000				5.083.199,53
3.1.00.00	PESSOAL E ENCARGOS SOCIAIS	0.000.000			1.926.457,50	
3.1.90.00	APLICAÇÕES DIRETAS	0.000.000		1.926.457,50		
3.1.90.04	CONTRATAÇÃO POR TEMPO DETERMINADO	1.500.00	1.045,00			
3.1.90.11	VENCIMENTOS E VANTAGENS FIXAS - PESSOAL CIVIL	1.500.00	1.327.150,00			
3.1.90.13	OBRIGAÇÕES PATRONAIS	1.500.00	343.805,00			
3.1.90.16	OUTRAS DESPESAS VARIÁVEIS - PESSOAL CIVIL	1.500.00	1.045,00			
3.1.90.91	SENTENÇAS JUDICIAIS	1.500.00	244.530,00			
3.1.90.92	DESPESAS DE EXERCÍCIOS ANTERIORES	1.500.00	7.837,50			
3.1.90.94	INDENIZAÇÕES E RESTITUIÇÕES TRABALHISTAS	1.500.00	1.045,00			
3.2.00.00	JUROS E ENCARGOS DA DÍVIDA	0.000.000			2.090,00	
3.2.90.00	APLICAÇÕES DIRETAS	0.000.000		2.090,00		
3.2.90.21	JUROS SOBRE A DÍVIDA POR CONTRATO	1.500.00	2.090,00			
3.3.00.00	OUTRAS DESPESAS CORRENTES	0.000.000			3.154.652,03	
3.3.50.00	TRANSFERÊNCIAS A INSTITUIÇÕES PRIVADAS SEM FINS LUCRATIVOS	0.000.000		9.405,00		
3.3.50.41	CONTRIBUIÇÕES	1.500.00	9.405,00			
3.3.90.00	APLICAÇÕES DIRETAS	0.000.000		3.145.247,03		
3.3.90.14	DIÁRIAS - CIVIL	1.500.00	96.140,00			
3.3.90.30	MATERIAL DE CONSUMO	1.500.00	604.010,00			
3.3.90.30	MATERIAL DE CONSUMO	1.750.00	34.485,00			
3.3.90.30	MATERIAL DE CONSUMO	1.751.00	1.045,00			
3.3.90.31	PREMIAÇÕES CULTURAIS, ARTÍSTICAS, CIENTÍFICAS, DESPORTIVAS E	1.500.00	1.045,00			
3.3.90.33	PASSAGENS E DESPESAS COM LOCOMOÇÃO	1.500.00	1.045,00			
3.3.90.35	SERVIÇOS DE CONSULTORIA	1.500.00	14.872,50			
3.3.90.36	OUTROS SERVIÇOS DE TERCEIROS - PESSOA FÍSICA	1.500.00	397.155,50			
3.3.90.36	OUTROS SERVIÇOS DE TERCEIROS - PESSOA FÍSICA	1.700.81	3.135,00			
3.3.90.39	OUTROS SERVIÇOS DE TERCEIROS - PESSOA JURÍDICA	1.500.00	1.477.854,03			
3.3.90.39	OUTROS SERVIÇOS DE TERCEIROS - PESSOA JURÍDICA	1.700.81	25.080,00			
3.3.90.39	OUTROS SERVIÇOS DE TERCEIROS - PESSOA JURÍDICA	1.750.00	1.045,00			
3.3.90.39	OUTROS SERVIÇOS DE TERCEIROS - PESSOA JURÍDICA	1.751.00	202.730,00			
3.3.90.40	SERVIÇOS DE TECNOLOGIA DA INFORMAÇÃO E COMUNICAÇÃO - PJ	1.500.00	20.175,00			
3.3.90.47	OBRIGAÇÕES TRIBUTÁRIAS E CONTRIBUTIVAS	1.500.00	187.055,00			
3.3.90.47	OBRIGAÇÕES TRIBUTÁRIAS E CONTRIBUTIVAS	1.750.00	1.045,00			
3.3.90.92	DESPESAS DE EXERCÍCIOS ANTERIORES	1.500.00	66.880,00			
3.3.90.93	INDENIZAÇÕES E RESTITUIÇÕES	1.500.00	10.450,00			
4.0.00.00	DESPESAS DE CAPITAL	0.000.000				1.507.782,21
4.4.00.00	INVESTIMENTOS	0.000.000			606.657,21	
4.4.90.00	APLICAÇÕES DIRETAS	0.000.000		606.657,21		
4.4.90.51	OBRAS E INSTALAÇÕES	1.500.00	30.305,00			
4.4.90.51	OBRAS E INSTALAÇÕES	1.571.00	143.722,21			
4.4.90.51	OBRAS E INSTALAÇÕES	1.700.81	274.835,00			
4.4.90.51	OBRAS E INSTALAÇÕES	1.701.00	62.700,00			
4.4.90.52	EQUIPAMENTOS E MATERIAL PERMANENTE	1.500.00	40.755,00			
4.4.90.52	EQUIPAMENTOS E MATERIAL PERMANENTE	1.700.81	10.450,00			
4.4.90.52	EQUIPAMENTOS E MATERIAL PERMANENTE	1.701.00	41.800,00			
4.4.90.61	AQUISIÇÃO DE IMÓVEIS	1.500.00	1.045,00			

**PREFEITURA MUNICIPAL DE CRISTINO CASTRO**

Av. Marcos Parente, 1071 - Centro - CNPJ: 06554364/0001-08

Orçamento Programa - Exercício de 2022

NATUREZA DA DESPESA POR ORGÃO E UNIDADEAnexo 02
Page 4

PODER 02 PODER EXECUTIVO						
ORGÃO 02 SECRETARIA MUN. DE ADMINISTRAÇÃO E FINANÇAS						
UNIDADE 00 SECRETARIA MUN. DE ADMINISTRAÇÃO E FINANÇAS						
Código	Especificação	F.R.	Elemento	Modalidade	Grupo	Categoria Econômica
4.4.90.93	INDENIZAÇÕES E RESTITUIÇÕES	1.500,00	1.045,00			
4.6.00.00	AMORTIZAÇÃO DA DÍVIDA	0.000.000			901.125,00	
4.6.90.00	APLICAÇÕES DIRETAS	0.000.000		901.125,00		
4.6.90.71	PRINCIPAL DA DÍVIDA CONTRATUAL RESGATADO	1.500,00	1.045,00			
4.6.90.71	PRINCIPAL DA DÍVIDA CONTRATUAL RESGATADO	1.500,00	900.080,00			
TOTAL						6.590.981,74

**PREFEITURA MUNICIPAL DE CRISTINO CASTRO**

Av. Marcos Parente, 1071 - Centro - CNPJ: 06554364/0001-08

Orçamento Programa - Exercício de 2022

NATUREZA DA DESPESA POR ORGÃO E UNIDADEAnexo 02
Page 5

PODER 02 PODER EXECUTIVO						
ORGÃO 03 SECRETARIA MUN. DE AGRICULTURA						
UNIDADE 00 SECRETARIA MUN. DE AGRICULTURA						
Código	Especificação	F.R.	Elemento	Modalidade	Grupo	Categoria Econômica
3.0.00.00	DESPESAS CORRENTES	0.000.000				124.877,50
3.1.00.00	PESSOAL E ENCARGOS SOCIAIS	0.000.000			27.170,00	
3.1.90.00	APLICAÇÕES DIRETAS	0.000.000		27.170,00		
3.1.90.11	VENCIMENTOS E VANTAGENS FIXAS - PESSOAL CIVIL	1.500,00	21.945,00			
3.1.90.13	OBRIGAÇÕES PATRONAIS	1.500,00	5.225,00			
3.3.00.00	OUTRAS DESPESAS CORRENTES	0.000.000			97.707,50	
3.3.90.00	APLICAÇÕES DIRETAS	0.000.000		97.707,50		
3.3.90.14	DIÁRIAS - CIVIL	1.500,00	8.360,00			
3.3.90.30	MATERIAL DE CONSUMO	1.500,00	16.720,00			
3.3.90.32	MATERIAL, BEM OU SERVIÇO PARA DISTRIBUIÇÃO GRATUITA	1.500,00	32.395,00			
3.3.90.33	PASSAGENS E DESPESAS COM LOCOMOÇÃO	1.500,00	1.045,00			
3.3.90.35	SERVIÇOS DE CONSULTORIA	1.500,00	3.135,00			
3.3.90.36	OUTROS SERVIÇOS DE TERCEIROS - PESSOA FÍSICA	1.500,00	16.720,00			
3.3.90.36	OUTROS SERVIÇOS DE TERCEIROS - PESSOA FÍSICA	1.500,00	1.045,00			
3.3.90.39	OUTROS SERVIÇOS DE TERCEIROS - PESSOA JURÍDICA	1.500,00	18.287,50			
4.0.00.00	DESPESAS DE CAPITAL	0.000.000				56.575,00
4.4.00.00	INVESTIMENTOS	0.000.000			56.575,00	
4.4.90.00	APLICAÇÕES DIRETAS	0.000.000		56.575,00		
4.4.90.51	OBRAS E INSTALAÇÕES	1.500,00	48.215,00			
4.4.90.52	EQUIPAMENTOS E MATERIAL PERMANENTE	1.500,00	8.360,00			
TOTAL						181.452,50

**PREFEITURA MUNICIPAL DE CRISTINO CASTRO**

Av. Marcos Parente, 1071 - Centro - CNPJ: 06554364/0001-08

Orçamento Programa - Exercício de 2022

NATUREZA DA DESPESA POR ORGÃO E UNIDADEAnexo 02
Page 6

PODER 02 PODER EXECUTIVO						
ORGÃO 04 SECRETARIA MUNICIPAL DE EDUCAÇÃO						
UNIDADE 00 SECRETARIA MUNICIPAL DE EDUCAÇÃO						
Código	Especificação	F.R.	Elemento	Modalidade	Grupo	Categoria Econômica
3.0.00.00	DESPESAS CORRENTES	0.000.000				5.225,00
3.3.00.00	OUTRAS DESPESAS CORRENTES	0.000.000			5.225,00	
3.3.90.00	APLICAÇÕES DIRETAS	0.000.000		5.225,00		
3.3.90.30	MATERIAL DE CONSUMO	1.500,00	1.045,00			
3.3.90.36	OUTROS SERVIÇOS DE TERCEIROS - PESSOA FÍSICA	1.500,00	1.045,00			
3.3.90.39	OUTROS SERVIÇOS DE TERCEIROS - PESSOA JURÍDICA	1.500,00	3.135,00			
4.0.00.00	DESPESAS DE CAPITAL	0.000.000				3.135,00
4.4.00.00	INVESTIMENTOS	0.000.000			3.135,00	
4.4.90.00	APLICAÇÕES DIRETAS	0.000.000		3.135,00		
4.4.90.52	EQUIPAMENTOS E MATERIAL PERMANENTE	1.500,00	3.135,00			
TOTAL						8.360,00



PREFEITURA MUNICIPAL DE CRISTINO CASTRO

Av. Marcos Parente,1071 - Centro - CNPJ:06554364/0001-08

Anexo 02
Page 7

Orçamento Programa - Exercício de 2022

NATUREZA DA DESPESA POR ORGÃO E UNIDADE

PODER 02 PODER EXECUTIVO						
ORGÃO 04 SECRETARIA MUNICIPAL DE EDUCAÇÃO						
UNIDADE 01 EDUCAÇÃO - OUTROS PROGRAMAS						
Código	Especificação	F.R.	Elemento	Modalidade	Grupo	Categoria Econômica
3.0.00.00	DESPESAS CORRENTES	0.000.000				3.395.045,50
3.1.00.00	PESSOAL E ENCARGOS SOCIAIS	0.000.000			1.758.312,50	
3.1.90.00	APLICAÇÕES DIRETAS	0.000.000		1.758.312,50		
3.1.90.04	CONTRATAÇÃO POR TEMPO DETERMINADO	1.500.00	2.090,00			
3.1.90.04	CONTRATAÇÃO POR TEMPO DETERMINADO	1.599.01	1.045,00			
3.1.90.11	VENCIMENTOS E VANTAGENS FIXAS - PESSOAL CIVIL	1.500.00	629.090,00			
3.1.90.11	VENCIMENTOS E VANTAGENS FIXAS - PESSOAL CIVIL	1.599.01	122.062,50			
3.1.90.13	OBRIGAÇÕES PATRONAIS	1.500.00	665.665,00			
3.1.90.13	OBRIGAÇÕES PATRONAIS	1.599.01	1.045,00			
3.1.90.16	OUTRAS DESPESAS VARIÁVEIS - PESSOAL CIVIL	1.599.01	1.045,00			
3.1.90.91	SENTENÇAS JUDICIAIS	1.500.00	230.000,00			
3.1.90.91	SENTENÇAS JUDICIAIS	1.599.01	100.000,00			
3.1.90.92	DESPESAS DE EXERCÍCIOS ANTERIORES	1.500.00	5.225,00			
3.1.90.92	DESPESAS DE EXERCÍCIOS ANTERIORES	1.599.01	1.045,00			
3.3.00.00	OUTRAS DESPESAS CORRENTES	0.000.000			1.636.733,00	
3.3.50.00	TRANSFERÊNCIAS A INSTITUIÇÕES PRIVADAS SEM FINS LUCRATIVOS	0.000.000		1.045,00		
3.3.50.43	SUBVENÇÕES SOCIAIS	1.500.00	1.045,00			
3.3.90.00	APLICAÇÕES DIRETAS	0.000.000		1.635.688,00		
3.3.90.14	DIÁRIAS - CIVIL	1.500.00	14.630,00			
3.3.90.30	MATERIAL DE CONSUMO	1.500.00	114.950,00			
3.3.90.30	MATERIAL DE CONSUMO	1.550.01	39.710,00			
3.3.90.30	MATERIAL DE CONSUMO	1.551.01	1.045,00			
3.3.90.30	MATERIAL DE CONSUMO	1.552.01	365.750,00			
3.3.90.30	MATERIAL DE CONSUMO	1.553.01	7.315,00			
3.3.90.30	MATERIAL DE CONSUMO	1.569.01	3.135,00			
3.3.90.30	MATERIAL DE CONSUMO	1.599.01	107.955,00			
3.3.90.32	MATERIAL, BEM OU SERVIÇO PARA DISTRIBUIÇÃO GRATUITA	1.500.00	6.270,00			
3.3.90.32	MATERIAL, BEM OU SERVIÇO PARA DISTRIBUIÇÃO GRATUITA	1.551.01	1.045,00			
3.3.90.35	SERVIÇOS DE CONSULTORIA	1.599.01	1.045,00			
3.3.90.36	OUTROS SERVIÇOS DE TERCEIROS - PESSOA FÍSICA	1.500.00	217.569,00			
3.3.90.36	OUTROS SERVIÇOS DE TERCEIROS - PESSOA FÍSICA	1.550.01	31.350,00			
3.3.90.36	OUTROS SERVIÇOS DE TERCEIROS - PESSOA FÍSICA	1.551.01	1.045,00			
3.3.90.36	OUTROS SERVIÇOS DE TERCEIROS - PESSOA FÍSICA	1.553.01	1.045,00			
3.3.90.36	OUTROS SERVIÇOS DE TERCEIROS - PESSOA FÍSICA	1.569.01	2.090,00			
3.3.90.36	OUTROS SERVIÇOS DE TERCEIROS - PESSOA FÍSICA	1.599.01	47.025,00			
3.3.90.39	OUTROS SERVIÇOS DE TERCEIROS - PESSOA JURÍDICA	1.500.00	294.050,00			
3.3.90.39	OUTROS SERVIÇOS DE TERCEIROS - PESSOA JURÍDICA	1.550.01	108.366,50			
3.3.90.39	OUTROS SERVIÇOS DE TERCEIROS - PESSOA JURÍDICA	1.551.01	1.045,00			
3.3.90.39	OUTROS SERVIÇOS DE TERCEIROS - PESSOA JURÍDICA	1.553.01	84.645,00			
3.3.90.39	OUTROS SERVIÇOS DE TERCEIROS - PESSOA JURÍDICA	1.569.01	6.270,00			
3.3.90.39	OUTROS SERVIÇOS DE TERCEIROS - PESSOA JURÍDICA	1.599.01	105.710,00			
3.3.90.40	SERVIÇOS DE TECNOLOGIA DA INFORMAÇÃO E COMUNICAÇÃO - PJ	1.500.00	3.135,00			
3.3.90.47	OBRIGAÇÕES TRIBUTÁRIAS E CONTRIBUTIVAS	1.599.01	1.045,00			
3.3.90.92	DESPESAS DE EXERCÍCIOS ANTERIORES	1.500.00	8.882,50			
3.3.90.92	DESPESAS DE EXERCÍCIOS ANTERIORES	1.599.01	58.520,00			
3.3.90.93	INDENIZAÇÕES E RESTITUIÇÕES	1.500.00	1.045,00			



PREFEITURA MUNICIPAL DE CRISTINO CASTRO

Av. Marcos Parente, 1071 - Centro - CNPJ: 06554364/0001-08

Orçamento Programa - Exercício de 2022

NATUREZA DA DESPESA POR ORGÃO E UNIDADE

Anexo 02
Page 8

PODER		02 PODER EXECUTIVO				
ORGÃO		04 SECRETARIA MUNICIPAL DE EDUCAÇÃO				
UNIDADE		01 EDUCAÇÃO - OUTROS PROGRAMAS				
Código	Especificação	F.R.	Elemento	Modalidade	Grupo	Categoria Econômica
4.0.00.00	DESPESAS DE CAPITAL	0.000.000				276.263,35
4.4.00.00	INVESTIMENTOS	0.000.000			275.218,35	
4.4.90.00	APLICAÇÕES DIRETAS	0.000.000		275.218,35		
4.4.90.51	OBRAS E INSTALAÇÕES	1.500.00	42.845,00			
4.4.90.51	OBRAS E INSTALAÇÕES	1.569.01	54.723,35			
4.4.90.51	OBRAS E INSTALAÇÕES	1.570.01	15.675,00			
4.4.90.51	OBRAS E INSTALAÇÕES	1.599.01	1.045,00			
4.4.90.52	EQUIPAMENTOS E MATERIAL PERMANENTE	1.500.00	38.665,00			
4.4.90.52	EQUIPAMENTOS E MATERIAL PERMANENTE	1.550.01	1.045,00			
4.4.90.52	EQUIPAMENTOS E MATERIAL PERMANENTE	1.551.01	1.045,00			
4.4.90.52	EQUIPAMENTOS E MATERIAL PERMANENTE	1.553.01	1.045,00			
4.4.90.52	EQUIPAMENTOS E MATERIAL PERMANENTE	1.569.01	80.465,00			
4.4.90.52	EQUIPAMENTOS E MATERIAL PERMANENTE	1.570.01	36.575,00			
4.4.90.52	EQUIPAMENTOS E MATERIAL PERMANENTE	1.599.01	1.045,00			
4.4.90.93	INDENIZAÇÕES E RESTITUIÇÕES	1.500.00	1.045,00			
4.6.00.00	AMORTIZAÇÃO DA DÍVIDA	0.000.000			1.045,00	
4.6.90.00	APLICAÇÕES DIRETAS	0.000.000		1.045,00		
4.6.90.71	PRINCIPAL DA DÍVIDA CONTRATUAL RESGATADO	1.500.00	1.045,00			
TOTAL						3.671.308,85



PREFEITURA MUNICIPAL DE CRISTINO CASTRO

Av. Marcos Parente,1071 - Centro - CNPJ:06554364/0001-08

Anexo 02
Page 9

Orçamento Programa - Exercício de 2022

NATUREZA DA DESPESA POR ORGÃO E UNIDADE

PODER						
ORGÃO						
UNIDADE						
Código	Especificação	F.R.	Elemento	Modalidade	Grupo	Categoria Econômica
02	PODER EXECUTIVO					
04	SECRETARIA MUNICIPAL DE EDUCAÇÃO					
02	FUNDEB					
3.0.00.00	DESPESAS CORRENTES	0.000.000				8.471.729,38
3.1.00.00	PESSOAL E ENCARGOS SOCIAIS	0.000.000			7.559.192,51	
3.1.90.00	APLICAÇÕES DIRETAS	0.000.000		7.559.192,51		
3.1.90.04	CONTRATAÇÃO POR TEMPO DETERMINADO	1.540.01	14.630,00			
3.1.90.04	CONTRATAÇÃO POR TEMPO DETERMINADO	1.541.01	7.315,00			
3.1.90.04	CONTRATAÇÃO POR TEMPO DETERMINADO	1.541.01	1.045,00			
3.1.90.04	CONTRATAÇÃO POR TEMPO DETERMINADO	1.542.01	50.000,00			
3.1.90.04	CONTRATAÇÃO POR TEMPO DETERMINADO	1.542.01	100.000,00			
3.1.90.11	VENCIMENTOS E VANTAGENS FIXAS - PESSOAL CIVIL	1.540.01	4.612.695,01			
3.1.90.11	VENCIMENTOS E VANTAGENS FIXAS - PESSOAL CIVIL	1.541.01	6.270,00			
3.1.90.11	VENCIMENTOS E VANTAGENS FIXAS - PESSOAL CIVIL	1.541.01	1.090.490,00			
3.1.90.11	VENCIMENTOS E VANTAGENS FIXAS - PESSOAL CIVIL	1.542.01	50.000,00			
3.1.90.11	VENCIMENTOS E VANTAGENS FIXAS - PESSOAL CIVIL	1.542.01	120.000,00			
3.1.90.13	OBRIGAÇÕES PATRONAIS	1.540.01	662.530,00			
3.1.90.13	OBRIGAÇÕES PATRONAIS	1.541.01	149.957,50			
3.1.90.13	OBRIGAÇÕES PATRONAIS	1.541.01	1.045,00			
3.1.90.13	OBRIGAÇÕES PATRONAIS	1.542.01	10.000,00			
3.1.90.13	OBRIGAÇÕES PATRONAIS	1.542.01	5.000,00			
3.1.90.16	OUTRAS DESPESAS VARIÁVEIS - PESSOAL CIVIL	1.540.01	4.180,00			
3.1.90.16	OUTRAS DESPESAS VARIÁVEIS - PESSOAL CIVIL	1.541.01	2.090,00			
3.1.90.16	OUTRAS DESPESAS VARIÁVEIS - PESSOAL CIVIL	1.541.01	1.045,00			
3.1.90.91	SENTENÇAS JUDICIAIS	1.540.01	650.000,00			
3.1.90.92	DESPESAS DE EXERCÍCIOS ANTERIORES	1.540.01	9.405,00			
3.1.90.92	DESPESAS DE EXERCÍCIOS ANTERIORES	1.541.01	1.045,00			
3.1.90.92	DESPESAS DE EXERCÍCIOS ANTERIORES	1.541.01	10.450,00			
3.3.00.00	OUTRAS DESPESAS CORRENTES	0.000.000			912.536,87	
3.3.90.00	APLICAÇÕES DIRETAS	0.000.000		912.536,87		
3.3.90.14	DIÁRIAS - CIVIL	1.541.01	21.631,50			
3.3.90.30	MATERIAL DE CONSUMO	1.541.01	183.733,65			
3.3.90.30	MATERIAL DE CONSUMO	1.541.01	1.045,00			
3.3.90.30	MATERIAL DE CONSUMO	1.542.01	50.000,00			
3.3.90.36	OUTROS SERVIÇOS DE TERCEIROS - PESSOA FÍSICA	1.541.01	380.082,11			
3.3.90.36	OUTROS SERVIÇOS DE TERCEIROS - PESSOA FÍSICA	1.541.01	1.045,00			
3.3.90.39	OUTROS SERVIÇOS DE TERCEIROS - PESSOA JURÍDICA	1.541.01	1.045,00			
3.3.90.39	OUTROS SERVIÇOS DE TERCEIROS - PESSOA JURÍDICA	1.541.01	188.729,61			
3.3.90.39	OUTROS SERVIÇOS DE TERCEIROS - PESSOA JURÍDICA	1.542.01	80.000,00			
3.3.90.40	SERVIÇOS DE TECNOLOGIA DA INFORMAÇÃO E COMUNICAÇÃO - PJ	1.541.01	2.090,00			
3.3.90.47	OBRIGAÇÕES TRIBUTÁRIAS E CONTRIBUTIVAS	1.541.01	3.135,00			
4.0.00.00	DESPESAS DE CAPITAL	0.000.000				256.270,00
4.4.00.00	INVESTIMENTOS	0.000.000			256.270,00	
4.4.90.00	APLICAÇÕES DIRETAS	0.000.000		256.270,00		
4.4.90.51	OBRAS E INSTALAÇÕES	1.541.01	1.045,00			
4.4.90.51	OBRAS E INSTALAÇÕES	1.542.01	100.000,00			
4.4.90.52	EQUIPAMENTOS E MATERIAL PERMANENTE	1.541.01	4.180,00			
4.4.90.52	EQUIPAMENTOS E MATERIAL PERMANENTE	1.541.01	1.045,00			
4.4.90.52	EQUIPAMENTOS E MATERIAL PERMANENTE	1.542.01	150.000,00			



PREFEITURA MUNICIPAL DE CRISTINO CASTRO

Av. Marcos Parente,1071 - Centro - CNPJ:06554364/0001-08

Anexo 02
Page 10

Orçamento Programa - Exercício de 2022

NATUREZA DA DESPESA POR ORGÃO E UNIDADE

PODER						
ORGÃO						
UNIDADE						
Código	Especificação	F.R.	Elemento	Modalidade	Grupo	Categoria Econômica
02	PODER EXECUTIVO					
04	SECRETARIA MUNICIPAL DE EDUCAÇÃO					
02	FUNDEB					
TOTAL						8.727.999,38

CRISTINO CASTRO - PI

LOA 2022

**PREFEITURA MUNICIPAL DE CRISTINO CASTRO**

Av. Marcos Parente,1071 - Centro - CNPJ:06554364/0001-08

Orçamento Programa - Exercício de 2022

NATUREZA DA DESPESA POR ORGÃO E UNIDADEAnexo 02
Page 11

PODER		02 PODER EXECUTIVO				
ORGÃO		06 SECRETARIA MUN. DE ASSISTÊNCIA SOCIAL				
UNIDADE		01 FUNDO MUNICIPAL DE ASSISTÊNCIA SOCIAL - FMAS				
Código	Especificação	F.R.	Elemento	Modalidade	Grupo	Categoria Econômica
3.0.00.00	DESPESAS CORRENTES	0.000.000				1.018.352,50
3.1.00.00	PESSOAL E ENCARGOS SOCIAIS	0.000.000			273.790,00	
3.1.90.00	APLICAÇÕES DIRETAS	0.000.000		273.790,00		
3.1.90.04	CONTRATAÇÃO POR TEMPO DETERMINADO	1.500.00	1.045,00			
3.1.90.11	VENCIMENTOS E VANTAGENS FIXAS - PESSOAL CIVIL	1.500.00	168.245,00			
3.1.90.11	VENCIMENTOS E VANTAGENS FIXAS - PESSOAL CIVIL	1.660.04	52.250,00			
3.1.90.13	OBRIGAÇÕES PATRONAIS	1.500.00	39.710,00			
3.1.90.13	OBRIGAÇÕES PATRONAIS	1.660.04	5.225,00			
3.1.90.16	OUTRAS DESPESAS VARIÁVEIS - PESSOAL CIVIL	1.500.00	1.045,00			
3.1.90.91	SENTENÇAS JUDICIAIS	1.500.00	1.045,00			
3.1.90.92	DESPESAS DE EXERCÍCIOS ANTERIORES	1.500.00	5.225,00			
3.3.00.00	OUTRAS DESPESAS CORRENTES	0.000.000			744.562,50	
3.3.50.00	TRANSFERÊNCIAS A INSTITUIÇÕES PRIVADAS SEM FINS LUCRATIVOS	0.000.000		1.045,00		
3.3.50.43	SUBVENÇÕES SOCIAIS	1.500.00	1.045,00			
3.3.90.00	APLICAÇÕES DIRETAS	0.000.000		743.517,50		
3.3.90.14	DIÁRIAS - CIVIL	1.500.00	3.135,00			
3.3.90.14	DIÁRIAS - CIVIL	1.660.04	4.180,00			
3.3.90.30	MATERIAL DE CONSUMO	1.500.00	12.540,00			
3.3.90.30	MATERIAL DE CONSUMO	1.660.04	89.870,00			
3.3.90.30	MATERIAL DE CONSUMO	1.669.04	15.675,00			
3.3.90.32	MATERIAL, BEM OU SERVIÇO PARA DISTRIBUIÇÃO GRATUITA	1.500.00	1.045,00			
3.3.90.33	PASSAGENS E DESPESAS COM LOCOMOÇÃO	1.500.00	1.045,00			
3.3.90.35	SERVIÇOS DE CONSULTORIA	1.500.00	2.090,00			
3.3.90.36	OUTROS SERVIÇOS DE TERCEIROS - PESSOA FÍSICA	1.500.00	30.827,50			
3.3.90.36	OUTROS SERVIÇOS DE TERCEIROS - PESSOA FÍSICA	1.660.04	405.982,50			
3.3.90.36	OUTROS SERVIÇOS DE TERCEIROS - PESSOA FÍSICA	1.669.04	15.675,00			
3.3.90.39	OUTROS SERVIÇOS DE TERCEIROS - PESSOA JURÍDICA	1.500.00	58.520,00			
3.3.90.39	OUTROS SERVIÇOS DE TERCEIROS - PESSOA JURÍDICA	1.660.04	76.285,00			
3.3.90.39	OUTROS SERVIÇOS DE TERCEIROS - PESSOA JURÍDICA	1.669.04	10.450,00			
3.3.90.40	SERVIÇOS DE TECNOLOGIA DA INFORMAÇÃO E COMUNICAÇÃO - PJ	1.500.00	1.045,00			
3.3.90.40	SERVIÇOS DE TECNOLOGIA DA INFORMAÇÃO E COMUNICAÇÃO - PJ	1.660.04	4.702,50			
3.3.90.48	OUTROS AUXÍLIOS FINANCEIROS A PESSOAS FÍSICAS	1.500.00	3.135,00			
3.3.90.48	OUTROS AUXÍLIOS FINANCEIROS A PESSOAS FÍSICAS	1.660.04	1.045,00			
3.3.90.92	DESPESAS DE EXERCÍCIOS ANTERIORES	1.500.00	1.045,00			
3.3.90.92	DESPESAS DE EXERCÍCIOS ANTERIORES	1.660.04	4.180,00			
3.3.90.93	INDENIZAÇÕES E RESTITUIÇÕES	1.500.00	1.045,00			
4.0.00.00	DESPESAS DE CAPITAL	0.000.000			58.520,00	
4.4.00.00	INVESTIMENTOS	0.000.000			57.475,00	
4.4.90.00	APLICAÇÕES DIRETAS	0.000.000		57.475,00		
4.4.90.51	OBRAS E INSTALAÇÕES	1.660.04	5.225,00			
4.4.90.51	OBRAS E INSTALAÇÕES	1.665.04	20.900,00			
4.4.90.52	EQUIPAMENTOS E MATERIAL PERMANENTE	1.500.00	10.450,00			
4.4.90.52	EQUIPAMENTOS E MATERIAL PERMANENTE	1.660.04	14.630,00			
4.4.90.52	EQUIPAMENTOS E MATERIAL PERMANENTE	1.665.04	5.225,00			
4.4.90.93	INDENIZAÇÕES E RESTITUIÇÕES	1.500.00	1.045,00			
4.6.00.00	AMORTIZAÇÃO DA DÍVIDA	0.000.000			1.045,00	

**PREFEITURA MUNICIPAL DE CRISTINO CASTRO**

Av. Marcos Parente,1071 - Centro - CNPJ:06554364/0001-08

Orçamento Programa - Exercício de 2022

NATUREZA DA DESPESA POR ORGÃO E UNIDADEAnexo 02
Page 12

PODER		02 PODER EXECUTIVO				
ORGÃO		06 SECRETARIA MUN. DE ASSISTÊNCIA SOCIAL				
UNIDADE		01 FUNDO MUNICIPAL DE ASSISTÊNCIA SOCIAL - FMAS				
Código	Especificação	F.R.	Elemento	Modalidade	Grupo	Categoria Econômica
4.6.90.00	APLICAÇÕES DIRETAS	0.000.000		1.045,00		
4.6.90.71	PRINCIPAL DA DÍVIDA CONTRATUAL RESGATADO	1.500.00	1.045,00			
T O T A L						1.076.872,50



PREFEITURA MUNICIPAL DE CRISTINO CASTRO

Av. Marcos Parente,1071 - Centro - CNPJ:06554364/0001-08

Anexo 02
Page 13

Orçamento Programa - Exercício de 2022

NATUREZA DA DESPESA POR ORGÃO E UNIDADE

PODER		02 PODER EXECUTIVO				
ORGÃO		06 SECRETARIA MUN. DE ASSISTÊNCIA SOCIAL				
UNIDADE		02 ASSISTÊNCIA - OUTROS PROGRAMAS				
Código	Especificação	F.R.	Elemento	Modalidade	Grupo	Categoria Econômica
3.0.00.00	DESPESAS CORRENTES	0.000.000				541.884,75
3.1.00.00	PESSOAL E ENCARGOS SOCIAIS	0.000.000			6.270,00	
3.1.90.00	APLICAÇÕES DIRETAS	0.000.000		6.270,00		
3.1.90.11	VENCIMENTOS E VANTAGENS FIXAS - PESSOAL CIVIL	1.500.00	5.225,00			
3.1.90.13	OBRIGAÇÕES PATRONAIS	1.500.00	1.045,00			
3.3.00.00	OUTRAS DESPESAS CORRENTES	0.000.000			535.614,75	
3.3.90.00	APLICAÇÕES DIRETAS	0.000.000		535.614,75		
3.3.90.14	DIÁRIAS - CIVIL	1.500.00	11.704,00			
3.3.90.30	MATERIAL DE CONSUMO	1.500.00	9.927,50			
3.3.90.32	MATERIAL, BEM OU SERVIÇO PARA DISTRIBUIÇÃO GRATUITA	1.500.00	1.045,00			
3.3.90.33	PASSAGENS E DESPESAS COM LOCOMOÇÃO	1.500.00	75.083,25			
3.3.90.36	OUTROS SERVIÇOS DE TERCEIROS - PESSOA FÍSICA	1.500.00	123.832,50			
3.3.90.39	OUTROS SERVIÇOS DE TERCEIROS - PESSOA JURÍDICA	1.500.00	312.977,50			
3.3.90.48	OUTROS AUXÍLIOS FINANCEIROS A PESSOAS FÍSICAS	1.500.00	1.045,00			
4.0.00.00	DESPESAS DE CAPITAL	0.000.000				11.495,00
4.4.00.00	INVESTIMENTOS	0.000.000			11.495,00	
4.4.90.00	APLICAÇÕES DIRETAS	0.000.000		11.495,00		
4.4.90.51	OBRAS E INSTALAÇÕES	1.500.00	5.225,00			
4.4.90.52	EQUIPAMENTOS E MATERIAL PERMANENTE	1.500.00	6.270,00			
TOTAL						553.379,75



PREFEITURA MUNICIPAL DE CRISTINO CASTRO

Av. Marcos Parente,1071 - Centro - CNPJ:06554364/0001-08

Anexo 02
Page 14

Orçamento Programa - Exercício de 2022

NATUREZA DA DESPESA POR ORGÃO E UNIDADE

PODER		02 PODER EXECUTIVO				
ORGÃO		06 SECRETARIA MUN. DE ASSISTÊNCIA SOCIAL				
UNIDADE		03 ASSISTÊNCIA À CRIANÇA E AO ADOLESCENTE				
Código	Especificação	F.R.	Elemento	Modalidade	Grupo	Categoria Econômica
3.0.00.00	DESPESAS CORRENTES	0.000.000				113.069,00
3.1.00.00	PESSOAL E ENCARGOS SOCIAIS	0.000.000			80.465,00	
3.1.90.00	APLICAÇÕES DIRETAS	0.000.000		80.465,00		
3.1.90.11	VENCIMENTOS E VANTAGENS FIXAS - PESSOAL CIVIL	1.500.00	66.357,50			
3.1.90.13	OBRIGAÇÕES PATRONAIS	1.500.00	13.062,50			
3.1.90.16	OUTRAS DESPESAS VARIÁVEIS - PESSOAL CIVIL	1.500.00	1.045,00			
3.3.00.00	OUTRAS DESPESAS CORRENTES	0.000.000			32.604,00	
3.3.90.00	APLICAÇÕES DIRETAS	0.000.000		32.604,00		
3.3.90.14	DIÁRIAS - CIVIL	1.500.00	3.344,00			
3.3.90.30	MATERIAL DE CONSUMO	1.500.00	5.225,00			
3.3.90.36	OUTROS SERVIÇOS DE TERCEIROS - PESSOA FÍSICA	1.500.00	17.765,00			
3.3.90.39	OUTROS SERVIÇOS DE TERCEIROS - PESSOA JURÍDICA	1.500.00	5.225,00			
3.3.90.41	CONTRIBUIÇÕES	1.500.00	1.045,00			
4.0.00.00	DESPESAS DE CAPITAL	0.000.000				6.270,00
4.4.00.00	INVESTIMENTOS	0.000.000			6.270,00	
4.4.90.00	APLICAÇÕES DIRETAS	0.000.000		6.270,00		
4.4.90.51	OBRAS E INSTALAÇÕES	1.500.00	1.045,00			
4.4.90.52	EQUIPAMENTOS E MATERIAL PERMANENTE	1.500.00	5.225,00			
TOTAL						119.339,00

PREFEITURA MUNICIPAL DE CRISTINO CASTRO

Av. Marcos Parente, 1071 - Centro - CNPJ: 06554364/0001-08

Orçamento Programa - Exercício de 2022

NATUREZA DA DESPESA POR ORGÃO E UNIDADE

 Anexo 02
 Page 15

PODER		02 PODER EXECUTIVO				
ORGÃO		07 SECRETARIA MUN. DE SAÚDE				
UNIDADE		01 FUNDO MUNICIPAL DE SAÚDE - FMS				
Código	Especificação	F.R.	Elemento	Modalidade	Grupo	Categoria Econômica
3.0.00.00	DESPESAS CORRENTES	0.000.000				9.135.538,35
3.1.00.00	PESSOAL E ENCARGOS SOCIAIS	0.000.000			3.424.325,00	
3.1.90.00	APLICAÇÕES DIRETAS	0.000.000		3.424.325,00		
3.1.90.04	CONTRATAÇÃO POR TEMPO DETERMINADO	1.500.00	5.225,00			
3.1.90.04	CONTRATAÇÃO POR TEMPO DETERMINADO	1.600.02	7.540,00			
3.1.90.04	CONTRATAÇÃO POR TEMPO DETERMINADO	1.659.02	1.045,00			
3.1.90.11	VENCIMENTOS E VANTAGENS FIXAS - PESSOAL CIVIL	1.500.00	502.645,00			
3.1.90.11	VENCIMENTOS E VANTAGENS FIXAS - PESSOAL CIVIL	1.600.02	1.897.197,50			
3.1.90.11	VENCIMENTOS E VANTAGENS FIXAS - PESSOAL CIVIL	1.602.02	210.000,00			
3.1.90.11	VENCIMENTOS E VANTAGENS FIXAS - PESSOAL CIVIL	1.621.02	10.450,00			
3.1.90.13	OBRIGAÇÕES PATRONAIS	1.500.00	150.480,00			
3.1.90.13	OBRIGAÇÕES PATRONAIS	1.600.02	370.975,00			
3.1.90.13	OBRIGAÇÕES PATRONAIS	1.602.02	40.000,00			
3.1.90.16	OUTRAS DESPESAS VARIÁVEIS - PESSOAL CIVIL	1.500.00	5.225,00			
3.1.90.16	OUTRAS DESPESAS VARIÁVEIS - PESSOAL CIVIL	1.600.02	86.212,50			
3.1.90.91	SENTENÇAS JUDICIAIS	1.500.00	60.000,00			
3.1.90.92	DESPESAS DE EXERCÍCIOS ANTERIORES	1.500.00	66.880,00			
3.1.90.92	DESPESAS DE EXERCÍCIOS ANTERIORES	1.600.02	10.450,00			
3.3.00.00	OUTRAS DESPESAS CORRENTES	0.000.000			5.711.213,35	
3.3.50.00	TRANSFERÊNCIAS A INSTITUIÇÕES PRIVADAS SEM FINS LUCRATIVOS	0.000.000		1.045,00		
3.3.50.43	SUBVENÇÕES SOCIAIS	1.500.00	1.045,00			
3.3.90.00	APLICAÇÕES DIRETAS	0.000.000		5.710.168,35		
3.3.90.14	DIÁRIAS - CIVIL	1.500.00	10.450,00			
3.3.90.14	DIÁRIAS - CIVIL	1.600.02	43.890,00			
3.3.90.14	DIÁRIAS - CIVIL	1.621.02	6.270,00			
3.3.90.30	MATERIAL DE CONSUMO	1.500.00	108.157,50			
3.3.90.30	MATERIAL DE CONSUMO	1.600.02	1.003.461,67			
3.3.90.30	MATERIAL DE CONSUMO	1.602.02	508.976,36			
3.3.90.30	MATERIAL DE CONSUMO	1.621.02	226.847,82			
3.3.90.30	MATERIAL DE CONSUMO	1.631.02	20.900,00			
3.3.90.32	MATERIAL, BEM OU SERVIÇO PARA DISTRIBUIÇÃO GRATUITA	1.600.02	1.045,00			
3.3.90.33	PASSAGENS E DESPESAS COM LOCOMOÇÃO	1.600.02	1.045,00			
3.3.90.36	OUTROS SERVIÇOS DE TERCEIROS - PESSOA FÍSICA	1.500.00	439.945,00			
3.3.90.36	OUTROS SERVIÇOS DE TERCEIROS - PESSOA FÍSICA	1.600.02	1.839.200,00			
3.3.90.36	OUTROS SERVIÇOS DE TERCEIROS - PESSOA FÍSICA	1.602.02	50.000,00			
3.3.90.36	OUTROS SERVIÇOS DE TERCEIROS - PESSOA FÍSICA	1.621.02	459.800,00			
3.3.90.39	OUTROS SERVIÇOS DE TERCEIROS - PESSOA JURÍDICA	1.500.00	47.025,00			
3.3.90.39	OUTROS SERVIÇOS DE TERCEIROS - PESSOA JURÍDICA	1.600.02	542.355,00			
3.3.90.39	OUTROS SERVIÇOS DE TERCEIROS - PESSOA JURÍDICA	1.602.02	150.000,00			
3.3.90.39	OUTROS SERVIÇOS DE TERCEIROS - PESSOA JURÍDICA	1.621.02	144.732,50			
3.3.90.39	OUTROS SERVIÇOS DE TERCEIROS - PESSOA JURÍDICA	1.631.02	20.900,00			
3.3.90.40	SERVIÇOS DE TECNOLOGIA DA INFORMAÇÃO E COMUNICAÇÃO - PJ	1.500.00	5.225,00			
3.3.90.40	SERVIÇOS DE TECNOLOGIA DA INFORMAÇÃO E COMUNICAÇÃO - PJ	1.600.02	22.467,50			
3.3.90.47	OBRIGAÇÕES TRIBUTÁRIAS E CONTRIBUTIVAS	1.500.00	1.045,00			
3.3.90.92	DESPESAS DE EXERCÍCIOS ANTERIORES	1.500.00	33.962,50			
3.3.90.92	DESPESAS DE EXERCÍCIOS ANTERIORES	1.600.02	11.495,00			



PREFEITURA MUNICIPAL DE CRISTINO CASTRO

Av. Marcos Parente,1071 - Centro - CNPJ:06554364/0001-08

Orçamento Programa - Exercício de 2022

NATUREZA DA DESPESA POR ORGÃO E UNIDADE

Anexo 02
Page 16

PODER		02 PODER EXECUTIVO				
ORGÃO		07 SECRETARIA MUN. DE SAÚDE				
UNIDADE		01 FUNDO MUNICIPAL DE SAÚDE - FMS				
Código	Especificação	F.R.	Elemento	Modalidade	Grupo	Categoria Econômica
3.3.90.92	DESPESAS DE EXERCÍCIOS ANTERIORES	1.621.02	9.927,50			
3.3.90.93	INDENIZAÇÕES E RESTITUIÇÕES	1.500.00	1.045,00			
4.0.00.00	DESPESAS DE CAPITAL	0.000.000				717.748,64
4.4.00.00	INVESTIMENTOS	0.000.000				
4.4.90.00	APLICAÇÕES DIRETAS	0.000.000		716.703,64	716.703,64	
4.4.90.51	OBRAS E INSTALAÇÕES	1.500.00	41.800,00			
4.4.90.51	OBRAS E INSTALAÇÕES	1.601.02	50.000,00			
4.4.90.51	OBRAS E INSTALAÇÕES	1.603.02	156.750,00			
4.4.90.51	OBRAS E INSTALAÇÕES	1.631.02	20.900,00			
4.4.90.51	OBRAS E INSTALAÇÕES	1.632.02	202.000,00			
4.4.90.51	OBRAS E INSTALAÇÕES	1.659.02	79.511,14			
4.4.90.52	EQUIPAMENTOS E MATERIAL PERMANENTE	1.500.00	10.450,00			
4.4.90.52	EQUIPAMENTOS E MATERIAL PERMANENTE	1.600.02	21.422,50			
4.4.90.52	EQUIPAMENTOS E MATERIAL PERMANENTE	1.601.02	16.830,00			
4.4.90.52	EQUIPAMENTOS E MATERIAL PERMANENTE	1.603.02	52.250,00			
4.4.90.52	EQUIPAMENTOS E MATERIAL PERMANENTE	1.631.02	41.800,00			
4.4.90.52	EQUIPAMENTOS E MATERIAL PERMANENTE	1.659.02	21.945,00			
4.4.90.93	INDENIZAÇÕES E RESTITUIÇÕES	1.500.00	1.045,00			
4.6.00.00	AMORTIZAÇÃO DA DÍVIDA	0.000.000			1.045,00	
4.6.90.00	APLICAÇÕES DIRETAS	0.000.000		1.045,00		
4.6.90.71	PRINCIPAL DA DÍVIDA CONTRATUAL RESGATADO	1.500.00	1.045,00			
TOTAL						9.853.286,99



PREFEITURA MUNICIPAL DE CRISTINO CASTRO

Av. Marcos Parente,1071 - Centro - CNPJ:06554364/0001-08

Orçamento Programa - Exercício de 2022

NATUREZA DA DESPESA POR ORGÃO E UNIDADE

Anexo 02
Page 17

PODER		02 PODER EXECUTIVO				
ORGÃO		07 SECRETARIA MUN. DE SAÚDE				
UNIDADE		02 SAÚDE - OUTROS PROGRAMAS				
Código	Especificação	F.R.	Elemento	Modalidade	Grupo	Categoria Econômica
3.0.00.00	DESPESAS CORRENTES	0.000.000				1.236.757,00
3.1.00.00	PESSOAL E ENCARGOS SOCIAIS	0.000.000			972.225,00	
3.1.90.00	APLICAÇÕES DIRETAS	0.000.000		972.225,00		
3.1.90.04	CONTRATAÇÃO POR TEMPO DETERMINADO	1.500.00	6.045,00			
3.1.90.11	VENCIMENTOS E VANTAGENS FIXAS - PESSOAL CIVIL	1.500.00	101.045,00			
3.1.90.13	OBRIGAÇÕES PATRONAIS	1.500.00	329.045,00			
3.1.90.16	OUTRAS DESPESAS VARIÁVEIS - PESSOAL CIVIL	1.500.00	1.045,00			
3.1.90.91	SENTENÇAS JUDICIAIS	1.500.00	534.000,00			
3.1.90.92	DESPESAS DE EXERCÍCIOS ANTERIORES	1.500.00	1.045,00			
3.3.00.00	OUTRAS DESPESAS CORRENTES	0.000.000			264.532,00	
3.3.90.00	APLICAÇÕES DIRETAS	0.000.000		264.532,00		
3.3.90.14	DIÁRIAS - CIVIL	1.500.00	17.347,00			
3.3.90.30	MATERIAL DE CONSUMO	1.500.00	120.900,00			
3.3.90.36	OUTROS SERVIÇOS DE TERCEIROS - PESSOA FÍSICA	1.500.00	59.405,00			
3.3.90.39	OUTROS SERVIÇOS DE TERCEIROS - PESSOA JURÍDICA	1.500.00	64.790,00			
3.3.90.47	OBRIGAÇÕES TRIBUTÁRIAS E CONTRIBUTIVAS	1.500.00	1.045,00			
3.3.90.92	DESPESAS DE EXERCÍCIOS ANTERIORES	1.500.00	1.045,00			
4.0.00.00	DESPESAS DE CAPITAL	0.000.000				2.090,00
4.4.00.00	INVESTIMENTOS	0.000.000				
4.4.90.00	APLICAÇÕES DIRETAS	0.000.000		1.045,00	1.045,00	
4.4.90.52	EQUIPAMENTOS E MATERIAL PERMANENTE	1.500.00	1.045,00			
4.6.00.00	AMORTIZAÇÃO DA DÍVIDA	0.000.000			1.045,00	
4.6.90.00	APLICAÇÕES DIRETAS	0.000.000		1.045,00		
4.6.90.71	PRINCIPAL DA DÍVIDA CONTRATUAL RESGATADO	1.500.00	1.045,00			
TOTAL						1.238.847,00



PREFEITURA MUNICIPAL DE CRISTINO CASTRO

Av. Marcos Parente, 1071 - Centro - CNPJ: 06554364/0001-08

Orçamento Programa - Exercício de 2022

Anexo 02
Page 18

NATUREZA DA DESPESA POR ORGÃO E UNIDADE

PODER 02 PODER EXECUTIVO						
ORGÃO 07 SECRETARIA MUN. DE SAÚDE						
UNIDADE 03 HOSPITAL LOURIVAL DE ABREU VASCONCELOS						
Código	Especificação	F.R.	Elemento	Modalidade	Grupo	Categoria Econômica
3.0.00.00	DESPESAS CORRENTES	0.000.000				2.927.567,50
3.1.00.00	PESSOAL E ENCARGOS SOCIAIS	0.000.000			1.949.970,00	
3.1.90.00	APLICAÇÕES DIRETAS	0.000.000		1.949.970,00		
3.1.90.11	VENCIMENTOS E VANTAGENS FIXAS - PESSOAL CIVIL	1.500.00	1.545.555,00			
3.1.90.11	VENCIMENTOS E VANTAGENS FIXAS - PESSOAL CIVIL	1.621.02	20.900,00			
3.1.90.13	OBRIGAÇÕES PATRONAIS	1.500.00	287.375,00			
3.1.90.13	OBRIGAÇÕES PATRONAIS	1.621.02	20.900,00			
3.1.90.16	OUTRAS DESPESAS VARIÁVEIS - PESSOAL CIVIL	1.500.00	1.045,00			
3.1.90.16	OUTRAS DESPESAS VARIÁVEIS - PESSOAL CIVIL	1.621.02	5.225,00			
3.1.90.92	DESPESAS DE EXERCÍCIOS ANTERIORES	1.500.00	63.745,00			
3.1.90.92	DESPESAS DE EXERCÍCIOS ANTERIORES	1.621.02	5.225,00			
3.3.00.00	OUTRAS DESPESAS CORRENTES	0.000.000			977.597,50	
3.3.90.00	APLICAÇÕES DIRETAS	0.000.000		977.597,50		
3.3.90.14	DIÁRIAS - CIVIL	1.500.00	1.045,00			
3.3.90.14	DIÁRIAS - CIVIL	1.621.02	14.630,00			
3.3.90.30	MATERIAL DE CONSUMO	1.500.00	10.450,00			
3.3.90.30	MATERIAL DE CONSUMO	1.621.02	288.420,00			
3.3.90.36	OUTROS SERVIÇOS DE TERCEIROS - PESSOA FÍSICA	1.500.00	20.900,00			
3.3.90.36	OUTROS SERVIÇOS DE TERCEIROS - PESSOA FÍSICA	1.621.02	513.095,00			
3.3.90.39	OUTROS SERVIÇOS DE TERCEIROS - PESSOA JURÍDICA	1.500.00	5.225,00			
3.3.90.39	OUTROS SERVIÇOS DE TERCEIROS - PESSOA JURÍDICA	1.621.02	47.025,00			
3.3.90.40	SERVIÇOS DE TECNOLOGIA DA INFORMAÇÃO E COMUNICAÇÃO - PJ	1.621.02	8.360,00			
3.3.90.92	DESPESAS DE EXERCÍCIOS ANTERIORES	1.500.00	1.045,00			
3.3.90.92	DESPESAS DE EXERCÍCIOS ANTERIORES	1.621.02	67.402,50			
4.0.00.00	DESPESAS DE CAPITAL	0.000.000				119.855,00
4.4.00.00	INVESTIMENTOS	0.000.000			119.855,00	
4.4.90.00	APLICAÇÕES DIRETAS	0.000.000		119.855,00		
4.4.90.51	OBRAS E INSTALAÇÕES	1.500.00	5.225,00			
4.4.90.52	EQUIPAMENTOS E MATERIAL PERMANENTE	1.500.00	6.270,00			
4.4.90.52	EQUIPAMENTOS E MATERIAL PERMANENTE	1.621.02	108.360,00			
TOTAL						3.047.422,50



PREFEITURA MUNICIPAL DE CRISTINO CASTRO

Av. Marcos Parente, 1071 - Centro - CNPJ: 06554364/0001-08

Orçamento Programa - Exercício de 2022

Anexo 02
Page 19

NATUREZA DA DESPESA POR ORGÃO E UNIDADE

PODER 02 PODER EXECUTIVO						
ORGÃO 09 SECRET. MUN. DE CULTURA, DESPORTO E TURISMO						
UNIDADE 00 SECRET. MUN. DE CULTURA, DESPORTO E TURISMO						
Código	Especificação	F.R.	Elemento	Modalidade	Grupo	Categoria Econômica
3.0.00.00	DESPESAS CORRENTES	0.000.000				374.319,00
3.1.00.00	PESSOAL E ENCARGOS SOCIAIS	0.000.000			3.135,00	
3.1.90.00	APLICAÇÕES DIRETAS	0.000.000		3.135,00		
3.1.90.11	VENCIMENTOS E VANTAGENS FIXAS - PESSOAL CIVIL	1.500.00	1.045,00			
3.1.90.13	OBRIGAÇÕES PATRONAIS	1.500.00	1.045,00			
3.1.90.16	OUTRAS DESPESAS VARIÁVEIS - PESSOAL CIVIL	1.500.00	1.045,00			
3.3.00.00	OUTRAS DESPESAS CORRENTES	0.000.000			371.184,00	
3.3.90.00	APLICAÇÕES DIRETAS	0.000.000		371.184,00		
3.3.90.14	DIÁRIAS - CIVIL	1.500.00	9.405,00			
3.3.90.30	MATERIAL DE CONSUMO	1.500.00	36.784,00			
3.3.90.31	PREMIAÇÕES CULTURAIS, ARTÍSTICAS, CIENTÍFICAS, DESPORTIVAS E	1.500.00	26.856,50			
3.3.90.32	MATERIAL, BEM OU SERVIÇO PARA DISTRIBUIÇÃO GRATUITA	1.500.00	1.045,00			
3.3.90.36	OUTROS SERVIÇOS DE TERCEIROS - PESSOA FÍSICA	1.500.00	89.243,00			
3.3.90.39	OUTROS SERVIÇOS DE TERCEIROS - PESSOA JURÍDICA	1.500.00	207.850,50			
4.0.00.00	DESPESAS DE CAPITAL	0.000.000				17.765,00
4.4.00.00	INVESTIMENTOS	0.000.000			17.765,00	
4.4.90.00	APLICAÇÕES DIRETAS	0.000.000		17.765,00		
4.4.90.51	OBRAS E INSTALAÇÕES	1.500.00	7.315,00			
4.4.90.52	EQUIPAMENTOS E MATERIAL PERMANENTE	1.500.00	10.450,00			
TOTAL						392.084,00



PREFEITURA MUNICIPAL DE CRISTINO CASTRO

Av. Marcos Parente,1071 - Centro - CNPJ:06554364/0001-08

Anexo 02

Page 20

Orçamento Programa - Exercício de 2022

NATUREZA DA DESPESA POR ORGÃO E UNIDADE

PODER		02 PODER EXECUTIVO				
ORGÃO		16 CONTROLADORIA GERAL DO MUNICÍPIO				
UNIDADE		00 CONTROLADORIA GERAL DO MUNICÍPIO				
Código	Especificação	F.R.	Elemento	Modalidade	Grupo	Categoria Econômica
3.0.00.00	DESPESAS CORRENTES	0.000.000				301.169,00
3.1.00.00	PESSOAL E ENCARGOS SOCIAIS	0.000.000			290.510,00	
3.1.90.00	APLICAÇÕES DIRETAS	0.000.000		290.510,00		
3.1.90.11	VENCIMENTOS E VANTAGENS FIXAS - PESSOAL CIVIL	1.500.00	246.620,00			
3.1.90.13	OBRIGAÇÕES PATRONAIS	1.500.00	43.890,00			
3.3.00.00	OUTRAS DESPESAS CORRENTES	0.000.000			10.659,00	
3.3.90.00	APLICAÇÕES DIRETAS	0.000.000		10.659,00		
3.3.90.14	DIÁRIAS - CIVIL	1.500.00	7.524,00			
3.3.90.30	MATERIAL DE CONSUMO	1.500.00	1.045,00			
3.3.90.36	OUTROS SERVIÇOS DE TERCEIROS - PESSOA FÍSICA	1.500.00	1.045,00			
3.3.90.39	OUTROS SERVIÇOS DE TERCEIROS - PESSOA JURÍDICA	1.500.00	1.045,00			
4.0.00.00	DESPESAS DE CAPITAL	0.000.000				1.045,00
4.4.00.00	INVESTIMENTOS	0.000.000			1.045,00	
4.4.90.00	APLICAÇÕES DIRETAS	0.000.000		1.045,00		
4.4.90.52	EQUIPAMENTOS E MATERIAL PERMANENTE	1.500.00	1.045,00			
TOTAL						302.214,00



PREFEITURA MUNICIPAL DE CRISTINO CASTRO

Av. Marcos Parente,1071 - Centro - CNPJ:06554364/0001-08

Anexo 02

Page 21

Orçamento Programa - Exercício de 2022

NATUREZA DA DESPESA POR ORGÃO E UNIDADE

PODER		02 PODER EXECUTIVO				
ORGÃO		99 RESERVA DE CONTINGÊNCIA				
UNIDADE		00 RESERVA DE CONTINGÊNCIA				
Código	Especificação	F.R.	Elemento	Modalidade	Grupo	Categoria Econômica
9.0.00.00	RESERVA DE CONTINGÊNCIA	0.000.000				397.250,00
9.9.00.00	RESERVA DE CONTINGÊNCIA	0.000.000			397.250,00	
9.9.99.00	RESERVA DE CONTINGÊNCIA	0.000.000		397.250,00		
9.9.99.99	RESERVA DE CONTINGÊNCIA	1.500.00	397.250,00			
TOTAL						397.250,00
TOTAL GERAL						37.805.264,92

FELIPE FERREIRA DIAS
PREFEITO
044.916.933-23

FABIO DE ALMEIDA
CONTROLADOR GERAL DO MUNICIPIO
276.752.158-93

SOLUÇÃO CONTÁBIL
CONTADOR - CRC/PI Nº 465/O-7
CNPJ 23.528.063/0001

**PREFEITURA MUNICIPAL DE CRISTINO CASTRO**

Av. Marcos Parente,1071 - Centro - CNPJ:06554364/0001-08

Orçamento Programa - Exercício de 2022

Anexo 06

Page 1

PROGRAMA DE TRABALHO

(Inc.II, § 2º, Art.2º)

01 PODER LEGISLATIVO					
01 CÂMARA MUNICIPAL					
Código	Especificação	Operação Especial	Projetos	Atividades	Total
01	Legislativa		5.225,00	1.196.415,50	1.201.640,50
01	031 Ação Legislativa		5.225,00	1.192.235,50	1.197.460,50
01	031 0001 PROCESSO LEGISLATIVO		5.225,00	1.192.235,50	1.197.460,50
01.031.0001.1001.0000	Investimentos a Cargo da Câmara Municipal		5.225,00		5.225,00
01.031.0001.2001.0000	Manutenção e Funcionamento da Câmara Municipal			1.192.235,50	1.192.235,50
01	128 Formação de Recursos Humanos			4.180,00	4.180,00
01	128 0001 PROCESSO LEGISLATIVO			4.180,00	4.180,00
01.128.0001.2002.0000	Realização de Concurso Público			4.180,00	4.180,00
TOTAL		0,00	5.225,00	1.196.415,50	1.201.640,50

**PREFEITURA MUNICIPAL DE CRISTINO CASTRO**

Av. Marcos Parente,1071 - Centro - CNPJ:06554364/0001-08

Orçamento Programa - Exercício de 2022

Anexo 06

Page 2

PROGRAMA DE TRABALHO

(Inc.II, § 2º, Art.2º)

02 PODER EXECUTIVO					
01 GABINETE DO PREFEITO					
Código	Especificação	Operação Especial	Projetos	Atividades	Total
04	Administração		6.016,21	401.280,00	407.296,21
04	122 Administração Geral		6.016,21	401.280,00	407.296,21
04	122 0005 GESTÃO ADMINISTRATIVA		6.016,21	401.280,00	407.296,21
04.122.0005.1049.0000	Aquisição de veículo		6.016,21		6.016,21
04.122.0005.2041.0000	Manutenção do Gabinete do Prefeito			245.575,00	245.575,00
04.122.0005.2043.0000	Encargos com Assessoria Jurídica			145.255,00	145.255,00
04.122.0005.2044.0000	Manut. da Asses. de Comunicação e de Imprensa			2.090,00	2.090,00
04.122.0005.2050.0000	Manutenção da Junta do Serviço Militar			8.360,00	8.360,00
06	Segurança Pública			35.530,00	35.530,00
06	182 Defesa Civil			35.530,00	35.530,00
06	182 0011 GESTÃO DAS AÇÕES DE SEGURANÇA PÚBLICA			35.530,00	35.530,00
06.182.0011.2100.0000	Apoio as ações de policiamento e segurança pública			31.350,00	31.350,00
06.182.0011.2101.0000	Implantação e Manutenção da Defesa Civil			4.180,00	4.180,00
TOTAL		0,00	6.016,21	436.810,00	442.826,21

PREFEITURA MUNICIPAL DE CRISTINO CASTRO

Av. Marcos Parente, 1071 - Centro - CNPJ: 06554364/0001-08

Orçamento Programa - Exercício de 2022

Anexo 06

Page 3

PROGRAMA DE TRABALHO

(Inc. II, § 2º, Art. 2º)

02 PODER EXECUTIVO					
02 SECRETARIA MUN. DE ADMINISTRAÇÃO E FINANÇAS					
Código	Especificação	Operação Especial	Projetos	Atividades	Total
04	Administração		153.127,21	3.416.072,03	3.569.199,24
04	121 Planejamento e Orçamento			2.090,00	2.090,00
04	121 0006 GESTÃO DE PLANEJAMENTO E ORÇAMENTO			2.090,00	2.090,00
04.121.0006.2051.0000	Elaboração de Estratégias Governamentais			2.090,00	2.090,00
04	122 Administração Geral		153.127,21	3.178.653,53	3.331.780,74
04	122 0005 GESTÃO ADMINISTRATIVA		9.405,00	3.178.653,53	3.188.058,53
04.122.0005.1040.0000	Recuperação e Conservação de Prédios Públicos		2.090,00		2.090,00
04.122.0005.1041.0000	Reforma da Sede da Prefeitura		1.045,00		1.045,00
04.122.0005.1042.0000	Aquisição de Motocicleta		1.045,00		1.045,00
04.122.0005.1049.0000	Aquisição de veículo		5.225,00		5.225,00
04.122.0005.2040.0000	Manutenção dos Serviços de Administração Geral			3.120.551,53	3.120.551,53
04.122.0005.2045.0000	Manutenção e Mod. das Atividades de Licitação			56.012,00	56.012,00
04.122.0005.2048.0000	Realização de Treinamento e Seminário de Servidores			2.090,00	2.090,00
04	122 0016 AÇÃO COMUNITÁRIA GERAL		143.722,21		143.722,21
04.122.0016.1503.0000	Reforma, Rec. Ampliação do Mercado Público Municipal		143.722,21		143.722,21
04	123 Administração Financeira			234.283,50	234.283,50
04	123 0009 CONTROLE FINANCEIRO			234.283,50	234.283,50
04.123.0009.2082.0000	Manutenção do Setor Tributário			23.672,50	23.672,50
04.123.0009.2083.0000	Manutenção do Departamento de Contabilidade			205.386,00	205.386,00
04.123.0009.2084.0000	Prog. de Modern. da Arrec. Tributária e Fiscal. de Receitas			5.225,00	5.225,00
04	128 Formação de Recursos Humanos			1.045,00	1.045,00
04	128 0008 GESTÃO DAS ATIVIDADES DE RECURSOS HUMANOS			1.045,00	1.045,00
04.128.0008.2081.0000	Realização de Concursos Públicos			1.045,00	1.045,00
05	Defesa Nacional			2.090,00	2.090,00
05	122 Administração Geral			2.090,00	2.090,00
05	122 0005 GESTÃO ADMINISTRATIVA			2.090,00	2.090,00
05.122.0005.2049.0000	Programa de Capacitação de Recursos Humanos			2.090,00	2.090,00
15	Urbanismo		248.710,00	630.487,50	879.197,50
15	451 Infra-Estrutura Urbana		240.350,00	630.487,50	870.837,50
15	451 0040 AÇÕES DE UTILIDADE PÚBLICA		240.350,00	630.487,50	870.837,50
15.451.0040.1320.0000	Const. e Rec. de Calçamentos, Lombadas e outros Pav. em Lograd. Públicos		138.985,00		138.985,00
15.451.0040.1322.0000	Construção e recuperação de praças e jardins		96.140,00		96.140,00
15.451.0040.1326.0000	Constr., ampl. e reforma de matadouro		5.225,00		5.225,00
15.451.0040.2320.0000	Manutenção dos serviços de utilidade pública			625.262,50	625.262,50
15.451.0040.2322.0000	Manut. de praças, jardins e outros lograd. públicos			5.225,00	5.225,00
15	452 Serviços Urbanos		8.360,00		8.360,00
15	452 0043 VIAS URBANAS		8.360,00		8.360,00
15.452.0043.1356.0000	Restauração, Iluminação e Manutenção de Cemitérios		8.360,00		8.360,00
16	Habitação		7.315,00	12.540,00	19.855,00

**PREFEITURA MUNICIPAL DE CRISTINO CASTRO**

Av. Marcos Parente,1071 - Centro - CNPJ:06554364/0001-08

Orçamento Programa - Exercício de 2022

Anexo 06

Page 4

PROGRAMA DE TRABALHO

(Inc.II, § 2º, Art.2º)

02 PODER EXECUTIVO**02 SECRETARIA MUN. DE ADMINISTRAÇÃO E FINANÇAS**

Código	Especificação	Operação Especial	Projetos	Atividades	Total
16 482	Habitação Urbana		7.315,00	12.540,00	19.855,00
16 482 0049	PROGRAMA DE MELHORIA HABITACIONAL-URBANA		7.315,00	12.540,00	19.855,00
16.482.0049.1410.0000	Obras de const., compl. e melhoria de habitações populares		7.315,00		7.315,00
16.482.0049.2410.0000	Apoio às ações de melhoria de habitações populares			12.540,00	12.540,00
17	Saneamento		62.700,00	855.855,00	918.555,00
17 512	Saneamento Básico Urbano		62.700,00	855.855,00	918.555,00
17 512 0051	AÇÕES DE SANEAMENTO BÁSICO URBANO		62.700,00	855.855,00	918.555,00
17.512.0051.1450.0000	Implant., ref. e recup. de sistemas de abastecimento d água		7.315,00		7.315,00
17.512.0051.1451.0000	Construção e rest. de galerias e esgotos		1.045,00		1.045,00
17.512.0051.1454.0000	Construção de Fossas Sépticas e Melhoria Sanitária		7.315,00		7.315,00
17.512.0051.1456.0000	Aquisição de Veículo Coletor de Lixo Domiciliar		41.800,00		41.800,00
17.512.0051.1458.0000	Plano Mun.de Gest.Integ.de Resíduos Sólidos-PMGIRS		5.225,00		5.225,00
17.512.0051.2450.0000	Manutenção das Atividades de Fornecimento d'Água			15.675,00	15.675,00
17.512.0051.2451.0000	Manutenção dos serviços de limpeza pública			824.505,00	824.505,00
17.512.0051.2452.0000	Manutenção de Selos (Coresa)			4.180,00	4.180,00
17.512.0051.2453.0000	Manutenção dos Serviços de Saneamento Básico			11.495,00	11.495,00
25	Energia		12.540,00	207.955,00	220.495,00
25 752	Energia Elétrica		12.540,00	207.955,00	220.495,00
25 752 0065	REDE DE DISTR. DE ENERGIA ELÉTRICA		12.540,00	207.955,00	220.495,00
25.752.0065.1590.0000	Constr., ampl.e ref. de rede de energia elétrica		12.540,00		12.540,00
25.752.0065.2590.0000	Manutenção de redes de energia elétrica			207.955,00	207.955,00
26	Transporte		75.240,00	5.225,00	80.465,00
26 782	Transporte Rodoviário		75.240,00	5.225,00	80.465,00
26 782 0070	EXPANSÃO E MELHORIADA REDE RODOVIÁRIA MUNICIPAL		75.240,00	5.225,00	80.465,00
26.782.0070.1611.0000	Construção ou reforma de pontes e bueiros		52.250,00		52.250,00
26.782.0070.1613.0000	Construção de estradas vicinais		22.990,00		22.990,00
26.782.0070.2610.0000	Conservação de estradas municipais			5.225,00	5.225,00
28	Encargos Especiais	901.125,00			901.125,00
28 843	Serviço da Dívida Interna	901.125,00			901.125,00
28 843 0002	AMORTIZAÇÃO E JUROS DA DÍVIDA	901.125,00			901.125,00
28.843.0002.2674.0000	Encargo com amortizações e juros da dívida	901.125,00			901.125,00
TOTAL		901.125,00	559.632,21	5.130.224,53	6.590.981,74



PREFEITURA MUNICIPAL DE CRISTINO CASTRO

Av. Marcos Parente, 1071 - Centro - CNPJ: 06554364/0001-08

Orçamento Programa - Exercício de 2022

Anexo 06

Page 5

PROGRAMA DE TRABALHO

(Inc. II, § 2º, Art. 2º)

02 PODER EXECUTIVO

03 SECRETARIA MUN. DE AGRICULTURA

Código	Especificação	Operação Especial	Projetos	Atividades	Total
18	Gestão Ambiental			7.315,00	7.315,00
18	541 Preservação e Conservação Ambiental			7.315,00	7.315,00
18	541 0053 AÇÕES DE PRESERVAÇÃO E DEFESA DO MEIO AMBIENTE			7.315,00	7.315,00
18.541.0053.2480.0000	Controle Ambiental e Monit. da Exploração da Floresta			2.090,00	2.090,00
18.541.0053.2620.0000	Programa de Ident., Catalog. Recup. e Cons. de Nascentes de Água e Mata Ciliar			5.225,00	5.225,00
20	Agricultura		37.765,00	136.372,50	174.137,50
20	605 Abastecimento		1.045,00	122.787,50	123.832,50
20	605 0055 GESTÃO DAS ATIVIDADES DE ABASTECIMENTO		1.045,00	122.787,50	123.832,50
20.605.0055.1503.0000	Reforma, Rec. Ampliação do Mercado Público Municipal		1.045,00		1.045,00
20.605.0055.2500.0000	Manutenção da Sec. Mun. de Agricultura e Meio Ambiente			82.032,50	82.032,50
20.605.0055.2502.0000	Manutenção de Piscicultura, Galinha, Bovino e Apicultura			11.495,00	11.495,00
20.605.0055.2503.0000	Construção de Galerias			20.900,00	20.900,00
20.605.0055.2504.0000	Manutenção do Mercado Público Municipal			2.090,00	2.090,00
20.605.0055.2505.0000	Capacitação e Treinamento de Técnicos			2.090,00	2.090,00
20.605.0055.2506.0000	Apoio ao Pequeno Produtor Rural			4.180,00	4.180,00
20	606 Extensão Rural		21.045,00		21.045,00
20	606 0060 DESENVOLVIMENTO AGRÁRIO		21.045,00		21.045,00
20.606.0060.1523.0000	Construção e Restauração de Açudes		21.045,00		21.045,00
20	607 Irrigação		5.225,00		5.225,00
20	607 0062 EXPANSÃO DA AGRICULTURA IRRIGADA		5.225,00		5.225,00
20.607.0062.1560.0000	Implantação e Manut. de Projetos de Irrigação		5.225,00		5.225,00
20	608		6.270,00	13.585,00	19.855,00
20	608 0063 GESTÃO DAS AÇÕES DA PROMOÇÃO DA PROD. AGROPECUÁRIA		6.270,00	13.585,00	19.855,00
20.608.0063.1506.0000	Implantação do Módulo Galinha Caipira		5.225,00		5.225,00
20.608.0063.1507.0000	Implantação e Manutenção de Hortas Comunitárias		1.045,00		1.045,00
20.608.0063.2507.0000	Ações de Implantação e Desenvol. da Piscicultura			5.225,00	5.225,00
20.608.0063.2508.0000	Ações de Implantação de Desenv. da Apicultura			4.180,00	4.180,00
20.608.0063.2509.0000	Ações de Implantação da Bovinocultura Mista			4.180,00	4.180,00
20	609		4.180,00		4.180,00
20	609 0054 GESTÃO DAS AÇÕES DA DEFESA AGROPECUÁRIA		4.180,00		4.180,00
20.609.0054.1515.0000	Projetos Especiais de Prom. da Defesa Agropecuária		4.180,00		4.180,00
TOTAL		0,00	37.765,00	143.687,50	181.452,50

**PREFEITURA MUNICIPAL DE CRISTINO CASTRO**

Av. Marcos Parente,1071 - Centro - CNPJ:06554364/0001-08

Orçamento Programa - Exercício de 2022
Anexo 06
Page 6**PROGRAMA DE TRABALHO**

(Inc.II, § 2º, Art.2º)

02 PODER EXECUTIVO					
04 SECRETARIA MUNICIPAL DE EDUCAÇÃO					
Código	Especificação	Operação Especial	Projetos	Atividades	T o t a l
12	Educação		503.273,35	11.904.394,88	12.407.668,23
12	306 Alimentação e Nutrição			31.350,00	31.350,00
12	306 0030 GESTÃO E EXPANSÃO DO ENSINO FUNDAMENTAL			31.350,00	31.350,00
12.306.0030.2204.0000	Merenda Escolar Municipal			31.350,00	31.350,00
12	361 Ensino Fundamental		167.583,35	11.259.968,38	11.427.551,73
12	361 0030 GESTÃO E EXPANSÃO DO ENSINO FUNDAMENTAL		120.558,35	10.357.961,88	10.478.520,23
12.361.0030.1200.0000	Construção, ampliação e recuperação de unidades escolares		73.533,35		73.533,35
12.361.0030.1201.0000	Aquisição de Carteiras e Equipamentos Escolares		41.800,00		41.800,00
12.361.0030.1213.0000	Outros Programas Destinados à Educação		5.225,00		5.225,00
12.361.0030.2201.0000	Remuneração do Magist.-Ensino Fundamental-70% FUNDEB			5.914.775,01	5.914.775,01
12.361.0030.2202.0000	Coordenação geral da Sec. de Educação, Cultura, Desporto e Lazer			2.118.720,00	2.118.720,00
12.361.0030.2203.0000	Manut.e desenv.do ensino fundamental-30% FUNDEB			1.995.600,15	1.995.600,15
12.361.0030.2207.0000	Outras Atividades da Educação Básica-Decisão Judicial			326.562,50	326.562,50
12.361.0030.2244.0000	Progr.de Form.Continuada dos Profes.30%-FUNDEB			2.304,22	2.304,22
12	361 0032 PROGRAMAS ESPECIAIS DE EDUCAÇÃO		47.025,00	902.006,50	949.031,50
12.361.0032.1211.0000	Programa CAMINHO DA ESCOLA		5.225,00		5.225,00
12.361.0032.1240.0000	Aquisição de veículo para Transporte Escolar		41.800,00		41.800,00
12.361.0032.2208.0000	Implantação do Programa Aluno Nota 10			4.180,00	4.180,00
12.361.0032.2240.0000	Ações do programa Nac. de Alim. Escolar-PNAE			365.750,00	365.750,00
12.361.0032.2241.0000	Ações do programa Dinheiro Dir. na Escola-PDDE			5.225,00	5.225,00
12.361.0032.2242.0000	Manutenção do Centro de Treinamentos			4.180,00	4.180,00
12.361.0032.2243.0000	Manutenção do Transporte Escolar			238.745,00	238.745,00
12.361.0032.2246.0000	Ações do Programa Salário Educação-QSE			180.471,50	180.471,50
12.361.0032.2247.0000	Ações do Programa PNAE			1.045,00	1.045,00
12.361.0032.2248.0000	Ações do Programa PNATE			94.050,00	94.050,00
12.361.0032.2249.0000	Ações do Programa PNTE			4.180,00	4.180,00
12.361.0032.2323.0000	Aquisição, Ampl. e Recuperação de Laboratório de Informática			2.090,00	2.090,00
12.361.0032.2324.0000	Aquisição, de Laboratórios de Ciências			2.090,00	2.090,00
12	365 Educação Infantil		335.690,00	568.977,50	904.667,50

**PREFEITURA MUNICIPAL DE CRISTINO CASTRO**

Av. Marcos Parente,1071 - Centro - CNPJ:06554364/0001-08

Orçamento Programa - Exercício de 2022
Anexo 06
Page 7**PROGRAMA DE TRABALHO**

(Inc.II, § 2º, Art.2º)

02 PODER EXECUTIVO						
04 SECRETARIA MUNICIPAL DE EDUCAÇÃO						
Código	Especificação	Operação Especial	Projetos	Atividades	T o t a l	
12	365 0035 GESTÃO E EXPANSÃO DO ENSINO INFANTIL		335.690,00	568.977,50	904.667,50	
12.365.0035.1049.0000	Aquisição de veículo		100.000,00		100.000,00	
12.365.0035.1201.0000	Aquisição de Carteiras e Equipamentos Escolares		50.000,00		50.000,00	
12.365.0035.1212.0000	Reestruturação e Aquisição de Equipamentos - PROINFÂNCIA		26.125,00		26.125,00	
12.365.0035.1260.0000	Construção e recup. de Creches e Unid. Pré-Escolares		159.565,00		159.565,00	
12.365.0035.2243.0000	Manutenção do Transporte Escolar			80.000,00	80.000,00	
12.365.0035.2260.0000	Manutenção e desenvolvimento do ensino infantil			26.647,50	26.647,50	
12.365.0035.2262.0000	Remun.do Magistério-Ensino Pre-Escolar-70% FUNDEB			14.630,00	14.630,00	
12.365.0035.2263.0000	Manut.e Desenvolvimento do Ensino Pre-Escolar-30% FUNDEB			47.845,00	47.845,00	
12.365.0035.2264.0000	Manter a Distrib. do Uniforme Escolar da Pré-Escola			5.225,00	5.225,00	
12.365.0035.2265.0000	Construir Parques Recreativos nas Escolas Rurais e Urbanas			1.045,00	1.045,00	
12.365.0035.2266.0000	Remuneração do Magistério-Creche-70% FUNDEB			234.180,00	234.180,00	
12.365.0035.2267.0000	Manutenção do Ensino Infantil-Creche-30% FUNDEB			159.405,00	159.405,00	
12	366 Educação de Jovens e Adultos			32.395,00	32.395,00	
12	366 0032 PROGRAMAS ESPECIAIS DE EDUCAÇÃO			8.360,00	8.360,00	
12.366.0032.2250.0000	Ações do Programa Alfabetização Solidária			8.360,00	8.360,00	
12	366 0033 PROGRAMA DE ENSINO A TRAB. JOVENS E ADULTOS			24.035,00	24.035,00	
12.366.0033.2257.0000	PROEJA-Rem.do magistério-70% FUNDEB			14.630,00	14.630,00	
12.366.0033.2258.0000	PROEJA-Manut.e desenvolvimento do ensino-30% FUNDEB			9.405,00	9.405,00	
12	367 Educação Especial			11.704,00	11.704,00	
12	367 0036 PROGR. DE ATEND. A PORT. DE NECESSIDADES ESPECIAIS			11.704,00	11.704,00	
12.367.0036.2270.0000	Manutenção e desenvolvimento do ensino especial			6.479,00	6.479,00	
12.367.0036.2272.0000	Remun.do magistério-ensino especial-70% FUNDEB			5.225,00	5.225,00	
TOTAL			0,00	503.273,35	11.904.394,88	12.407.668,23



PREFEITURA MUNICIPAL DE CRISTINO CASTRO

Av. Marcos Parente, 1071 - Centro - CNPJ: 06554364/0001-08

Orçamento Programa - Exercício de 2022

Anexo 06

Page 8

PROGRAMA DE TRABALHO

(Inc. II, § 2º, Art. 2º)

02 PODER EXECUTIVO					
06 SECRETARIA MUN. DE ASSISTÊNCIA SOCIAL					
Código	Especificação	Operação Especial	Projetos	Atividades	T o t a l
08	Assistência Social		48.070,00	1.701.521,25	1.749.591,25
08	241 Assistência ao Idoso			3.135,00	3.135,00
08	241 0013 AÇÕES DE PROTEÇÃO AO IDOSO			3.135,00	3.135,00
08.241.0013.2127.0000	Impl. do Prog. Projeto Ginástica da Terceira Idade			3.135,00	3.135,00
08	242 Assistência ao Portador de Deficiência			4.180,00	4.180,00
08	242 0014 AÇÕES DE PROTEÇÃO AO DEFICIENTE			4.180,00	4.180,00
08.242.0014.2129.0000	Promoção do Port. de Deficiente no Merc. de Trabalho			4.180,00	4.180,00
08	243 Assistência à Criança e ao Adolescente		1.045,00	235.856,50	236.901,50
08	243 0015 AÇÕES DE PROTEÇÃO À CRIANÇA E AO ADOLESCENTE		1.045,00	235.856,50	236.901,50
08.243.0015.1144.0000	Construção de Prédio para o Conselho Tutelar		1.045,00		1.045,00
08.243.0015.2143.0000	Implantação do Conselho Anti-Drogas			4.180,00	4.180,00
08.243.0015.2144.0000	Manutenção das atividades do conselho tutelar			100.529,00	100.529,00
08.243.0015.2149.0000	Manutenção das ações do programa PETI			4.180,00	4.180,00
08.243.0015.2156.0000	Manutenção das Ações do Programa Criança Feliz			117.562,50	117.562,50
08.243.0015.2163.0000	Programa Agente Jovem			4.180,00	4.180,00
08.243.0015.2199.0000	Manut. das ações do programa de apoio a criança - PAC			4.180,00	4.180,00
08.243.0015.2462.0000	Contribuição para Campanhas junto ao UNICEF			1.045,00	1.045,00
08	244 Assistência Comunitária		47.025,00	1.458.349,75	1.505.374,75
08	244 0016 AÇÃO COMUNITÁRIA GERAL		47.025,00	1.458.349,75	1.505.374,75
08.244.0016.1146.0000	Implantação e Manutenção da Brigada de Pronto Atendimento		26.125,00		26.125,00
08.244.0016.1159.0000	Reforma do Centro de Convivência para Idosos		20.900,00		20.900,00
08.244.0016.2125.0000	Manutenção do Centro de Ref. da Assist. Social-CRAS			24.035,00	24.035,00
08.244.0016.2126.0000	Manutenção do Cadastro de Pessoas Carentes			2.090,00	2.090,00
08.244.0016.2128.0000	Implantação do Programa Cristino Castro Conectado			4.180,00	4.180,00
08.244.0016.2142.0000	Manut. das Ações do Prog. Bolsa Família-IGD-BF			89.347,50	89.347,50
08.244.0016.2146.0000	Implantar e manter a Agência Municipal do Trabalho			5.225,00	5.225,00
08.244.0016.2147.0000	Implantação do Centro de Capacitação Tecnológica			5.225,00	5.225,00
08.244.0016.2148.0000	Implantação do Programa de Inclusão Digital			3.135,00	3.135,00
08.244.0016.2150.0000	Manutenção da Secr. Mun. de Assistência Social			425.262,75	425.262,75
08.244.0016.2151.0000	Ações do Programa de Geração de Emprego e Renda			4.180,00	4.180,00
08.244.0016.2152.0000	Realização de Feiras de Pequenos Negócios			5.225,00	5.225,00
08.244.0016.2153.0000	Assistência a pessoas carentes			379.439,50	379.439,50
08.244.0016.2154.0000	Assistência Social - Outros Programas			59.565,00	59.565,00
08.244.0016.2157.0000	Manutenção das Ações de Proteção Social Básica - PSB			415.910,00	415.910,00
08.244.0016.2158.0000	Manutenção das Ações do Programa IGD-SUAS			30.305,00	30.305,00
08.244.0016.2159.0000	Manut. das ações do prog. de at. integral a família- PAIF			5.225,00	5.225,00
TOTAL		0,00	48.070,00	1.701.521,25	1.749.591,25



PREFEITURA MUNICIPAL DE CRISTINO CASTRO

Av. Marcos Parente, 1071 - Centro - CNPJ: 06554364/0001-08

Orçamento Programa - Exercício de 2022

Anexo 06

Page 9

PROGRAMA DE TRABALHO

(Inc. II, § 2º, Art. 2º)

02 PODER EXECUTIVO					
07 SECRETARIA MUN. DE SAÚDE					
Código	Especificação	Operação Especial	Projetos	Atividades	Total
10	Saúde		625.156,14	13.514.400,35	14.139.556,49
10	301	Atenção Básica	614.706,14	8.747.241,49	9.361.947,63
10	301	0020 GESTÃO E EXPANSÃO DO SISTEMA DE SAÚDE	492.350,00	5.720.434,82	6.212.784,82
10.301.0020.1160.0000	Construção, ampl. e recuperação de unidades de saúde		471.450,00		471.450,00
10.301.0020.1170.0000	Aquisição de veículos		20.900,00		20.900,00
10.301.0020.2160.0000	Manutenção da Secretaria Mun. de Saúde			2.723.182,00	2.723.182,00
10.301.0020.2161.0000	Manutenção das Ações de Atenção Básica			2.561.817,50	2.561.817,50
10.301.0020.2173.0000	Manutenção das Ações do Cofinanciamento			254.017,82	254.017,82
10.301.0020.2174.0000	Manutenção das Ações do Programa LRPD			164.587,50	164.587,50
10.301.0020.2196.0000	Manutenção das atividades ambulatoriais e hospitalares			16.830,00	16.830,00
10	301	0025 PROGRAMAS ESPECIAIS DE SAÚDE	122.356,14	3.026.806,67	3.149.162,81
10.301.0025.1180.0000	Construção da Sede do CAPS		54.180,00		54.180,00
10.301.0025.1181.0000	Construção de Academias de Saúde		24.286,14		24.286,14
10.301.0025.1182.0000	Construção do Centro de Fisioterapia		43.890,00		43.890,00
10.301.0025.2184.0000	Ações de Assistência Farmacêutica Básica			138.201,67	138.201,67
10.301.0025.2185.0000	Ações do Progr.de Ag.Comunitários de Saúde-PACS			1.000.290,00	1.000.290,00
10.301.0025.2186.0000	Ações do Programa de Saúde da Família-PSF			1.376.265,00	1.376.265,00
10.301.0025.2188.0000	Ações do Programa de Incentivo à Saúde Bucal			512.050,00	512.050,00
10	302	Assistência Hospitalar e Ambulatorial	10.450,00	3.667.630,00	3.678.080,00
10	302	0020 GESTÃO E EXPANSÃO DO SISTEMA DE SAÚDE		630.657,50	630.657,50
10.302.0020.2171.0000	Manutenção das Ações do Programa SAMU			192.280,00	192.280,00
10.302.0020.2172.0000	Manutenção das Ações do Programa CAPS			438.377,50	438.377,50
10	302	0027 GESTÃO DAS AÇÕES DE ASSIST. HOSP. E AMBULATORIAL	10.450,00	3.036.972,50	3.047.422,50
10.302.0027.1197.0000	Reforma do Hospital Lourival de Abreu Vasconcelos		10.450,00		10.450,00
10.302.0027.2196.0000	Manutenção das atividades ambulatoriais e hospitalares			3.036.972,50	3.036.972,50
10	303	Suporte Profilático e Terapêutico		958.976,36	958.976,36
10	303	0020 GESTÃO E EXPANSÃO DO SISTEMA DE SAÚDE		958.976,36	958.976,36
10.303.0020.2161.0000	Manutenção das Ações de Atenção Básica			958.976,36	958.976,36
10	304	Vigilância Sanitária		19.332,50	19.332,50
10	304	0025 PROGRAMAS ESPECIAIS DE SAÚDE		19.332,50	19.332,50
10.304.0025.2182.0000	Ações de Vigilância Sanitária			19.332,50	19.332,50
10	305	Vigilância Epidemiológica		121.220,00	121.220,00
10	305	0025 PROGRAMAS ESPECIAIS DE SAÚDE		121.220,00	121.220,00
10.305.0025.2189.0000	Ações do Programa PPI/ECD			121.220,00	121.220,00
TOTAL			0,00	625.156,14 13.514.400,35	14.139.556,49



PREFEITURA MUNICIPAL DE CRISTINO CASTRO

Av. Marcos Parente,1071 - Centro - CNPJ:06554364/0001-08

Orçamento Programa - Exercício de 2022

Anexo 06

Page 10

PROGRAMA DE TRABALHO

(Inc.II, § 2º, Art.2º)

02 PODER EXECUTIVO					
09 SECRET. MUN. DE CULTURA, DESPORTO E TURISMO					
Código	Especificação	Operação Especial	Projetos	Atividades	Total
13	Cultura			286.957,00	286.957,00
13	392	Difusão Cultural		286.957,00	286.957,00
13	392	0038	APOIO E ESTÍMULO ÀS ATIVIDADES CULTURAIS	286.957,00	286.957,00
13.392.0038.2290.0000			Manutenção e desenvolvimento das atividades culturais	136.999,50	136.999,50
13.392.0038.2292.0000			Apoio aos Festejos do Município	118.921,00	118.921,00
13.392.0038.2293.0000			Realização de Eventos Folclóricos, Históricos e Religiosos	22.676,50	22.676,50
13.392.0038.2294.0000			Promoção de Atividades Culturais	5.225,00	5.225,00
13.392.0038.2325.0000			Apoio e Incentivo às Bandas e Artistas Locais	3.135,00	3.135,00
23	Comércio e Serviços		1.045,00	4.180,00	5.225,00
23	695	Turismo	1.045,00	4.180,00	5.225,00
23	695	0064	FOMENTO AO TURISMO	1.045,00	5.225,00
23.695.0064.1585.0000			Projetos especiais de desenvolvimento do turismo	1.045,00	1.045,00
23.695.0064.2581.0000			Promoção do Turismo	4.180,00	4.180,00
27	Desporto e Lazer		5.225,00	94.677,00	99.902,00
27	812	Desporto Comunitário	5.225,00	94.677,00	99.902,00
27	812	0073	INCENTIVO AO ESPORTE AMADOR	94.677,00	99.902,00
27.812.0073.1654.0000			Construção e ref. de Quadras e Ginásio Poliesportivo	5.225,00	5.225,00
27.812.0073.2650.0000			Manutenção das atividades esportivas	74.404,00	74.404,00
27.812.0073.2651.0000			Manutenção do Campo Municipal	18.183,00	18.183,00
27.812.0073.2653.0000			Aquisição de Equipamento Esportivo	2.090,00	2.090,00
TOTAL		0,00	6.270,00	385.814,00	392.084,00



PREFEITURA MUNICIPAL DE CRISTINO CASTRO

Av. Marcos Parente,1071 - Centro - CNPJ:06554364/0001-08

Orçamento Programa - Exercício de 2022

Anexo 06

Page 11

PROGRAMA DE TRABALHO

(Inc.II, § 2º, Art.2º)

02 PODER EXECUTIVO					
16 CONTROLADORIA GERAL DO MUNICÍPIO					
Código	Especificação	Operação Especial	Projetos	Atividades	Total
04	Administração			302.214,00	302.214,00
04	124	Controle Interno		302.214,00	302.214,00
04	124	0010	CONTROLE INTERNO	302.214,00	302.214,00
04.124.0010.2086.0000			Manutenção das Atividades de Controle Interno	302.214,00	302.214,00
TOTAL		0,00	0,00	302.214,00	302.214,00

**PREFEITURA MUNICIPAL DE CRISTINO CASTRO**

Av. Marcos Parente, 1071 - Centro - CNPJ: 06554364/0001-08

Orçamento Programa - Exercício de 2022

Anexo 06

Page 12

PROGRAMA DE TRABALHO

(Inc. II, § 2º, Art. 2º)

02 PODER EXECUTIVO					
99 RESERVA DE CONTINGÊNCIA					
Código	Especificação	Operação Especial	Projetos	Atividades	Total
99	Reserva de Contingência	397.250,00			397.250,00
99	999 Reserva de Contingência	397.250,00			397.250,00
99	999 0099 RESERVA DE CONTINGÊNCIA	397.250,00			397.250,00
99.999.0099.2999.0000	Reserva de contingência	397.250,00			397.250,00
TOTAL		397.250,00	0,00	0,00	397.250,00
TOTAL GERAL		1.298.375,00	1.791.407,91	34.715.482,01	37.805.264,92

 FELIPE FERREIRA DIAS
 PREFEITO
 044.916.933-23

 FABIO DE ALMEIDA
 CONTROLADOR GERAL DO MUNICIPIO
 276.752.158-93

 SOLUÇÃO CONTÁBIL
 CONTADOR - CRC/PI Nº 465/O-7
 CNPJ 23.528.063/0001



PREFEITURA MUNICIPAL DE CRISTINO CASTRO

Av. Marcos Parente, 1071 - Centro - CNPJ: 06554364/0001-08

Orçamento Programa - Exercício de 2022

Anexo 07

Page 1

**PROGRAMA DE TRABALHO DO GOVERNO
DEMONSTRATIVO DE FUNÇÕES, SUBFUNÇÕES E PROGRAMAS
POR PROJETOS, ATIVIDADES E OPERAÇÕES ESPECIAIS**

(Inc. II, § 2º, Art. 2º)

Código	Especificação	Operação Especial	Projetos	Atividades	Total
01	Legislativa	0,00	5.225,00	1.196.415,50	1.201.640,50
01	031 Ação Legislativa	0,00	5.225,00	1.192.235,50	1.197.460,50
01	031 0001 PROCESSO LEGISLATIVO	0,00	5.225,00	1.192.235,50	1.197.460,50
01.031.0001.1001.0000	Investimentos a Cargo da Câmara Municipal	0,00	5.225,00	0,00	5.225,00
01.031.0001.2001.0000	Manutenção e Funcionamento da Câmara Municipal	0,00	0,00	1.192.235,50	1.192.235,50
01	128 Formação de Recursos Humanos	0,00	0,00	4.180,00	4.180,00
01	128 0001 PROCESSO LEGISLATIVO	0,00	0,00	4.180,00	4.180,00
01.128.0001.2002.0000	Realização de Concurso Público	0,00	0,00	4.180,00	4.180,00
04	Administração	0,00	159.143,42	4.119.566,03	4.278.709,45
04	121 Planejamento e Orçamento	0,00	0,00	2.090,00	2.090,00
04	121 0006 GESTÃO DE PLANEJAMENTO E ORÇAMENTO	0,00	0,00	2.090,00	2.090,00
04.121.0006.2051.0000	Elaboração de Estratégias Governamentais	0,00	0,00	2.090,00	2.090,00
04	122 Administração Geral	0,00	159.143,42	3.579.933,53	3.739.076,95
04	122 0005 GESTÃO ADMINISTRATIVA	0,00	15.421,21	3.579.933,53	3.595.354,74
04.122.0005.1040.0000	Recuperação e Conservação de Prédios Públicos	0,00	2.090,00	0,00	2.090,00
04.122.0005.1041.0000	Reforma da Sede da Prefeitura	0,00	1.045,00	0,00	1.045,00
04.122.0005.1042.0000	Aquisição de Motocicleta	0,00	1.045,00	0,00	1.045,00
04.122.0005.1049.0000	Aquisição de veículo	0,00	11.241,21	0,00	11.241,21
04.122.0005.2040.0000	Manutenção dos Serviços de Administração Geral	0,00	0,00	3.120.551,53	3.120.551,53
04.122.0005.2041.0000	Manutenção do Gabinete do Prefeito	0,00	0,00	245.575,00	245.575,00
04.122.0005.2043.0000	Encargos com Assessoria Jurídica	0,00	0,00	145.255,00	145.255,00
04.122.0005.2044.0000	Manut. da Asses. de Comunicação e de Imprensa	0,00	0,00	2.090,00	2.090,00
04.122.0005.2045.0000	Manutenção e Mod. das Atividades de Licitação	0,00	0,00	56.012,00	56.012,00
04.122.0005.2048.0000	Realização de Treinamento e Seminário de Servidores	0,00	0,00	2.090,00	2.090,00
04.122.0005.2050.0000	Manutenção da Junta do Serviço Militar	0,00	0,00	8.360,00	8.360,00
04	122 0016 AÇÃO COMUNITÁRIA GERAL	0,00	143.722,21	0,00	143.722,21
04.122.0016.1503.0000	Reforma, Rec. Ampliação do Mercado Público Municipal	0,00	143.722,21	0,00	143.722,21
04	123 Administração Financeira	0,00	0,00	234.283,50	234.283,50
04	123 0009 CONTROLE FINANCEIRO	0,00	0,00	234.283,50	234.283,50
04.123.0009.2082.0000	Manutenção do Setor Tributário	0,00	0,00	23.672,50	23.672,50
04.123.0009.2083.0000	Manutenção do Departamento de Contabilidade	0,00	0,00	205.386,00	205.386,00
04.123.0009.2084.0000	Prog.de Modern.da Arrec.Tributária e Fiscal.de Receitas	0,00	0,00	5.225,00	5.225,00
04	124 Controle Interno	0,00	0,00	302.214,00	302.214,00
04	124 0010 CONTROLE INTERNO	0,00	0,00	302.214,00	302.214,00
04.124.0010.2086.0000	Manutenção das Atividades de Controle Interno	0,00	0,00	302.214,00	302.214,00
04	128 Formação de Recursos Humanos	0,00	0,00	1.045,00	1.045,00
04	128 0008 GESTÃO DAS ATIVIDADES DE RECURSOS HUMANOS	0,00	0,00	1.045,00	1.045,00
04.128.0008.2081.0000	Realização de Concursos Públicos	0,00	0,00	1.045,00	1.045,00
05	Defesa Nacional	0,00	0,00	2.090,00	2.090,00

**PREFEITURA MUNICIPAL DE CRISTINO CASTRO**

Av. Marcos Parente, 1071 - Centro - CNPJ: 06554364/0001-08

Orçamento Programa - Exercício de 2022

Anexo 07

Page 2

**PROGRAMA DE TRABALHO DO GOVERNO
 DEMONSTRATIVO DE FUNÇÕES, SUBFUNÇÕES E PROGRAMAS
 POR PROJETOS, ATIVIDADES E OPERAÇÕES ESPECIAIS**

(Inc. II, § 2º, Art. 2º)

Código	Especificação	Operação Especial	Projetos	Atividades	Total
05	Defesa Nacional	0,00	0,00	2.090,00	2.090,00
05	122 Administração Geral	0,00	0,00	2.090,00	2.090,00
05	122 0005 GESTÃO ADMINISTRATIVA	0,00	0,00	2.090,00	2.090,00
05.122.0005.2049.0000	Programa de Capacitação de Recursos Humanos	0,00	0,00	2.090,00	2.090,00
06	Segurança Pública	0,00	0,00	35.530,00	35.530,00
06	182 Defesa Civil	0,00	0,00	35.530,00	35.530,00
06	182 0011 GESTÃO DAS AÇÕES DE SEGURANÇA PÚBLICA	0,00	0,00	35.530,00	35.530,00
06.182.0011.2100.0000	Apoio as ações de policiamento e segurança pública	0,00	0,00	31.350,00	31.350,00
06.182.0011.2101.0000	Implantação e Manutenção da Defesa Civil	0,00	0,00	4.180,00	4.180,00
08	Assistência Social	0,00	48.070,00	1.701.521,25	1.749.591,25
08	241 Assistência ao Idoso	0,00	0,00	3.135,00	3.135,00
08	241 0013 AÇÕES DE PROTEÇÃO AO IDOSO	0,00	0,00	3.135,00	3.135,00
08.241.0013.2127.0000	Impl. do Prog. Projeto Ginástica da Terceira Idade	0,00	0,00	3.135,00	3.135,00
08	242 Assistência ao Portador de Deficiência	0,00	0,00	4.180,00	4.180,00
08	242 0014 AÇÕES DE PROTEÇÃO AO DEFICIENTE	0,00	0,00	4.180,00	4.180,00
08.242.0014.2129.0000	Promoção do Port. de Deficiente no Merc. de Trabalho	0,00	0,00	4.180,00	4.180,00
08	243 Assistência à Criança e ao Adolescente	0,00	1.045,00	235.856,50	236.901,50
08	243 0015 AÇÕES DE PROTEÇÃO À CRIANÇA E AO ADOLESCENTE	0,00	1.045,00	235.856,50	236.901,50
08.243.0015.1144.0000	Construção de Prédio para o Conselho Tutelar	0,00	1.045,00	0,00	1.045,00
08.243.0015.2143.0000	Implantação do Conselho Anti-Drogas	0,00	0,00	4.180,00	4.180,00
08.243.0015.2144.0000	Manutenção das atividades do conselho tutelar	0,00	0,00	100.529,00	100.529,00
08.243.0015.2149.0000	Manutenção das ações do programa PETI	0,00	0,00	4.180,00	4.180,00
08.243.0015.2156.0000	Manutenção das Ações do Programa Criança Feliz	0,00	0,00	117.562,50	117.562,50
08.243.0015.2163.0000	Programa Agente Jovem	0,00	0,00	4.180,00	4.180,00
08.243.0015.2199.0000	Manut. das ações do programa de apoio a criança - PAC	0,00	0,00	4.180,00	4.180,00
08.243.0015.2462.0000	Contribuição para Campanhas junto ao UNICEF	0,00	0,00	1.045,00	1.045,00
08	244 Assistência Comunitária	0,00	47.025,00	1.458.349,75	1.505.374,75



PREFEITURA MUNICIPAL DE CRISTINO CASTRO

Av. Marcos Parente, 1071 - Centro - CNPJ: 06554364/0001-08

Orçamento Programa - Exercício de 2022

Anexo 07

Page 3

**PROGRAMA DE TRABALHO DO GOVERNO
DEMONSTRATIVO DE FUNÇÕES, SUBFUNÇÕES E PROGRAMAS
POR PROJETOS, ATIVIDADES E OPERAÇÕES ESPECIAIS**

(Inc. II, § 2º, Art. 2º)

Código	Especificação	Operação Especial	Projetos	Atividades	Total
08	Assistência Social	0,00	48.070,00	1.701.521,25	1.749.591,25
08	244 Assistência Comunitária	0,00	47.025,00	1.458.349,75	1.505.374,75
08	244 0016 AÇÃO COMUNITÁRIA GERAL	0,00	47.025,00	1.458.349,75	1.505.374,75
08.244.0016.1146.0000	Implantação e Manutenção da Brigada de Pronto Atendimento	0,00	26.125,00	0,00	26.125,00
08.244.0016.1159.0000	Reforma do Centro de Convivência para Idosos	0,00	20.900,00	0,00	20.900,00
08.244.0016.2125.0000	Manutenção do Centro de Ref. da Assist. Social-CRAS	0,00	0,00	24.035,00	24.035,00
08.244.0016.2126.0000	Manutenção do Cadastro de Pessoas Carentes	0,00	0,00	2.090,00	2.090,00
08.244.0016.2128.0000	Implantação do Programa Cristino Castro Conectado	0,00	0,00	4.180,00	4.180,00
08.244.0016.2142.0000	Manut.das Ações do Prog.Bolsa Família-IGD-BF	0,00	0,00	89.347,50	89.347,50
08.244.0016.2146.0000	Implantar e manter a Agência Municipal do Trabalho	0,00	0,00	5.225,00	5.225,00
08.244.0016.2147.0000	Implantação do Centro de Capacitação Tecnológica	0,00	0,00	5.225,00	5.225,00
08.244.0016.2148.0000	Implantação do Programa de Inclusão Digital	0,00	0,00	3.135,00	3.135,00
08.244.0016.2150.0000	Manutenção da Secr. Mun. de Assistência Social	0,00	0,00	425.262,75	425.262,75
08.244.0016.2151.0000	Ações do Programa de Geração de Emprego e Renda	0,00	0,00	4.180,00	4.180,00
08.244.0016.2152.0000	Realização de Feiras de Pequenos Negócios	0,00	0,00	5.225,00	5.225,00
08.244.0016.2153.0000	Assistência a pessoas carentes	0,00	0,00	379.439,50	379.439,50
08.244.0016.2154.0000	Assistência Social - Outros Programas	0,00	0,00	59.565,00	59.565,00
08.244.0016.2157.0000	Manutenção das Ações de Proteção Social Básica - PSB	0,00	0,00	415.910,00	415.910,00
08.244.0016.2158.0000	Manutenção das Ações do Programa IGD-SUAS	0,00	0,00	30.305,00	30.305,00
08.244.0016.2159.0000	Manut.das ações do prog.de at.integral a familia- PAIF	0,00	0,00	5.225,00	5.225,00
10	Saúde	0,00	625.156,14	13.514.400,35	14.139.556,49
10	301 Atenção Básica	0,00	614.706,14	8.747.241,49	9.361.947,63
10	301 0020 GESTÃO E EXPANSÃO DO SISTEMA DE SAÚDE	0,00	492.350,00	5.720.434,82	6.212.784,82
10.301.0020.1160.0000	Construção, ampl. e recuperação de unidades de saúde	0,00	471.450,00	0,00	471.450,00
10.301.0020.1170.0000	Aquisição de veículos	0,00	20.900,00	0,00	20.900,00
10.301.0020.2160.0000	Manutenção da Secretaria Mun. de Saúde	0,00	0,00	2.723.182,00	2.723.182,00
10.301.0020.2161.0000	Manutenção das Ações de Atenção Básica	0,00	0,00	2.561.817,50	2.561.817,50
10.301.0020.2173.0000	Manutenção das Ações do Cofinanciamento	0,00	0,00	254.017,82	254.017,82
10.301.0020.2174.0000	Manutenção das Ações do Programa LRPD	0,00	0,00	164.587,50	164.587,50
10.301.0020.2196.0000	Manutenção das atividades ambulatoriais e hospitalares	0,00	0,00	16.830,00	16.830,00
10	301 0025 PROGRAMAS ESPECIAIS DE SAÚDE	0,00	122.356,14	3.026.806,67	3.149.162,81
10.301.0025.1180.0000	Construção da Sede do CAPS	0,00	54.180,00	0,00	54.180,00
10.301.0025.1181.0000	Construção de Academias de Saúde	0,00	24.286,14	0,00	24.286,14
10.301.0025.1182.0000	Construção do Centro de Fisioterapia	0,00	43.890,00	0,00	43.890,00
10.301.0025.2184.0000	Ações de Assistência Farmacêutica Básica	0,00	0,00	138.201,67	138.201,67
10.301.0025.2185.0000	Ações do Progr.de Ag.Comunitários de Saúde-PACS	0,00	0,00	1.000.290,00	1.000.290,00
10.301.0025.2186.0000	Ações do Programa de Saúde da Família-PSF	0,00	0,00	1.376.265,00	1.376.265,00
10.301.0025.2188.0000	Ações do Programa de Incentivo à Saúde Bucal	0,00	0,00	512.050,00	512.050,00
10	302 Assistência Hospitalar e Ambulatorial	0,00	10.450,00	3.667.630,00	3.678.080,00
10	302 0020 GESTÃO E EXPANSÃO DO SISTEMA DE SAÚDE	0,00	0,00	630.657,50	630.657,50
10.302.0020.2171.0000	Manutenção das Ações do Programa SAMU	0,00	0,00	192.280,00	192.280,00
10.302.0020.2172.0000	Manutenção das Ações do Programa CAPS	0,00	0,00	438.377,50	438.377,50
10	302 0027 GESTÃO DAS AÇÕES DE ASSIST. HOSP. E AMBULATORIAL	0,00	10.450,00	3.036.972,50	3.047.422,50
10.302.0027.1197.0000	Reforma do Hospital Lourival de Abreu Vasconcelos	0,00	10.450,00	0,00	10.450,00
10.302.0027.2196.0000	Manutenção das atividades ambulatoriais e hospitalares	0,00	0,00	3.036.972,50	3.036.972,50
10	303 Suporte Profilático e Terapêutico	0,00	0,00	958.976,36	958.976,36
10	303 0020 GESTÃO E EXPANSÃO DO SISTEMA DE SAÚDE	0,00	0,00	958.976,36	958.976,36
10.303.0020.2161.0000	Manutenção das Ações de Atenção Básica	0,00	0,00	958.976,36	958.976,36

PREFEITURA MUNICIPAL DE CRISTINO CASTRO

Av. Marcos Parente, 1071 - Centro - CNPJ:06554364/0001-08

Orçamento Programa - Exercício de 2022

Anexo 07

Page 4

**PROGRAMA DE TRABALHO DO GOVERNO
 DEMONSTRATIVO DE FUNÇÕES, SUBFUNÇÕES E PROGRAMAS
 POR PROJETOS, ATIVIDADES E OPERAÇÕES ESPECIAIS**
 (Inc.II, § 2º, Art.2º)

Código	Especificação	Operação Especial	Projetos	Atividades	Total
10	Saúde	0,00	625.156,14	13.514.400,35	14.139.556,49
10	304 Vigilância Sanitária	0,00	0,00	19.332,50	19.332,50
10	304 0025 PROGRAMAS ESPECIAIS DE SAÚDE	0,00	0,00	19.332,50	19.332,50
10.304.0025.2182.0000	Ações de Vigilância Sanitária	0,00	0,00	19.332,50	19.332,50
10	305 Vigilância Epidemiológica	0,00	0,00	121.220,00	121.220,00
10	305 0025 PROGRAMAS ESPECIAIS DE SAÚDE	0,00	0,00	121.220,00	121.220,00
10.305.0025.2189.0000	Ações do Programa PPI/ECD	0,00	0,00	121.220,00	121.220,00
12	Educação	0,00	503.273,35	11.904.394,88	12.407.668,23
12	306 Alimentação e Nutrição	0,00	0,00	31.350,00	31.350,00
12	306 0030 GESTÃO E EXPANSÃO DO ENSINO FUNDAMENTAL	0,00	0,00	31.350,00	31.350,00
12.306.0030.2204.0000	Merenda Escolar Municipal	0,00	0,00	31.350,00	31.350,00
12	361 Ensino Fundamental	0,00	167.583,35	11.259.968,38	11.427.551,73
12	361 0030 GESTÃO E EXPANSÃO DO ENSINO FUNDAMENTAL	0,00	120.558,35	10.357.961,88	10.478.520,23
12.361.0030.1200.0000	Construção, ampliação e recuperação de unidades escolares	0,00	73.533,35	0,00	73.533,35
12.361.0030.1201.0000	Aquisição de Carteiras e Equipamentos Escolares	0,00	41.800,00	0,00	41.800,00
12.361.0030.1213.0000	Outros Programas Destinados à Educação	0,00	5.225,00	0,00	5.225,00
12.361.0030.2201.0000	Remuneração do Magist.-Ensino Fundamental-70% FUNDEB	0,00	0,00	5.914.775,01	5.914.775,01
12.361.0030.2202.0000	Coordenação geral da Sec. de Educação, Cultura, Desporto e Lazer	0,00	0,00	2.118.720,00	2.118.720,00
12.361.0030.2203.0000	Manut.e desenv.do ensino fundamental-30% FUNDEB	0,00	0,00	1.995.600,15	1.995.600,15
12.361.0030.2207.0000	Outras Atividades da Educação Básica-Decisão Judicial	0,00	0,00	326.562,50	326.562,50
12.361.0030.2244.0000	Progr.de Form.Continuada dos Profes.30%-FUNDEB	0,00	0,00	2.304,22	2.304,22
12	361 0032 PROGRAMAS ESPECIAIS DE EDUCAÇÃO	0,00	47.025,00	902.006,50	949.031,50
12.361.0032.1211.0000	Programa CAMINHO DA ESCOLA	0,00	5.225,00	0,00	5.225,00
12.361.0032.1240.0000	Aquisição de veículo para Transporte Escolar	0,00	41.800,00	0,00	41.800,00
12.361.0032.2208.0000	Implantação do Programa Aluno Nota 10	0,00	0,00	4.180,00	4.180,00
12.361.0032.2240.0000	Ações do programa Nac. de Alim. Escolar-PNAE	0,00	0,00	365.750,00	365.750,00
12.361.0032.2241.0000	Ações do programa Dinheiro Dir. na Escola-PDDE	0,00	0,00	5.225,00	5.225,00
12.361.0032.2242.0000	Manutenção do Centro de Treinamentos	0,00	0,00	4.180,00	4.180,00
12.361.0032.2243.0000	Manutenção do Transporte Escolar	0,00	0,00	238.745,00	238.745,00
12.361.0032.2246.0000	Ações do Programa Salário Educação-QSE	0,00	0,00	180.471,50	180.471,50
12.361.0032.2247.0000	Ações do Programa PNAC	0,00	0,00	1.045,00	1.045,00
12.361.0032.2248.0000	Ações do Programa PNATE	0,00	0,00	94.050,00	94.050,00
12.361.0032.2249.0000	Ações do Programa PNTE	0,00	0,00	4.180,00	4.180,00
12.361.0032.2323.0000	Aquisição, Ampl. e Recuperação de Laboratório de Informática	0,00	0,00	2.090,00	2.090,00
12.361.0032.2324.0000	Aquisição, de Laboratórios de Ciências	0,00	0,00	2.090,00	2.090,00
12	365 Educação Infantil	0,00	335.690,00	568.977,50	904.667,50



PREFEITURA MUNICIPAL DE CRISTINO CASTRO

Av. Marcos Parente, 1071 - Centro - CNPJ: 06554364/0001-08

Orçamento Programa - Exercício de 2022

Anexo 07

Page 5

**PROGRAMA DE TRABALHO DO GOVERNO
DEMONSTRATIVO DE FUNÇÕES, SUBFUNÇÕES E PROGRAMAS
POR PROJETOS, ATIVIDADES E OPERAÇÕES ESPECIAIS**

(Inc. II, § 2º, Art. 2º)

Código	Especificação	Operação Especial	Projetos	Atividades	Total
12	Educação	0,00	503.273,35	11.904.394,88	12.407.668,23
12	365 Educação Infantil	0,00	335.690,00	568.977,50	904.667,50
12	365 0035 GESTÃO E EXPANSÃO DO ENSINO INFANTIL	0,00	335.690,00	568.977,50	904.667,50
12.365.0035.1049.0000	Aquisição de veículo	0,00	100.000,00	0,00	100.000,00
12.365.0035.1201.0000	Aquisição de Carteiras e Equipamentos Escolares	0,00	50.000,00	0,00	50.000,00
12.365.0035.1212.0000	Reestruturação e Aquisição de Equipamentos - PROINFÂNCIA	0,00	26.125,00	0,00	26.125,00
12.365.0035.1260.0000	Construção e recup. de Creches e Unid. Pré-Escolares	0,00	159.565,00	0,00	159.565,00
12.365.0035.2243.0000	Manutenção do Transporte Escolar	0,00	0,00	80.000,00	80.000,00
12.365.0035.2260.0000	Manutenção e desenvolvimento do ensino infantil	0,00	0,00	26.647,50	26.647,50
12.365.0035.2262.0000	Remun.do Magistério-Ensino Pre-Escolar-70% FUNDEB	0,00	0,00	14.630,00	14.630,00
12.365.0035.2263.0000	Manut.e Desenvolvimento do Ensino Pre-Escolar-30% FUNDEB	0,00	0,00	47.845,00	47.845,00
12.365.0035.2264.0000	Manter a Distrib. do Uniforme Escolar da Pré-Escola	0,00	0,00	5.225,00	5.225,00
12.365.0035.2265.0000	Construir Parques Recreativos nas Escolas Rurais e Urbanas	0,00	0,00	1.045,00	1.045,00
12.365.0035.2266.0000	Remuneração do Magistério-Creche-70% FUNDEB	0,00	0,00	234.180,00	234.180,00
12.365.0035.2267.0000	Manutenção do Ensino Infantil-Creche-30% FUNDEB	0,00	0,00	159.405,00	159.405,00
12	366 Educação de Jovens e Adultos	0,00	0,00	32.395,00	32.395,00
12	366 0032 PROGRAMAS ESPECIAIS DE EDUCAÇÃO	0,00	0,00	8.360,00	8.360,00
12.366.0032.2250.0000	Ações do Programa Alfabetização Solidária	0,00	0,00	8.360,00	8.360,00
12	366 0033 PROGRAMA DE ENSINO A TRAB. JOVENS E ADULTOS	0,00	0,00	24.035,00	24.035,00
12.366.0033.2257.0000	PROEJA-Rem.do magistério-70% FUNDEB	0,00	0,00	14.630,00	14.630,00
12.366.0033.2258.0000	PROEJA-Manut.e desenvolvimento do ensino-30% FUNDEB	0,00	0,00	9.405,00	9.405,00
12	367 Educação Especial	0,00	0,00	11.704,00	11.704,00
12	367 0036 Progr. de Atend. a Port. de Necessidades Especiais	0,00	0,00	11.704,00	11.704,00
12.367.0036.2270.0000	Manutenção e desenvolvimento do ensino especial	0,00	0,00	6.479,00	6.479,00
12.367.0036.2272.0000	Remun.do magistério-ensino especial-70% FUNDEB	0,00	0,00	5.225,00	5.225,00
13	Cultura	0,00	0,00	286.957,00	286.957,00
13	392 Difusão Cultural	0,00	0,00	286.957,00	286.957,00
13	392 0038 APOIO E ESTÍMULO ÀS ATIVIDADES CULTURAIS	0,00	0,00	286.957,00	286.957,00
13.392.0038.2290.0000	Manutenção e desenvolvimento das atividades culturais	0,00	0,00	136.999,50	136.999,50
13.392.0038.2292.0000	Apoio aos Festejos do Município	0,00	0,00	118.921,00	118.921,00
13.392.0038.2293.0000	Realização de Eventos Folclóricos, Históricos e Religiosos	0,00	0,00	22.676,50	22.676,50
13.392.0038.2294.0000	Promoção de Atividades Culturais	0,00	0,00	5.225,00	5.225,00
13.392.0038.2325.0000	Apoio e Incentivo às Bandas e Artistas Locais	0,00	0,00	3.135,00	3.135,00
15	Urbanismo	0,00	248.710,00	630.487,50	879.197,50
15	451 Infra-Estrutura Urbana	0,00	240.350,00	630.487,50	870.837,50
15	451 0040 AÇÕES DE UTILIDADE PÚBLICA	0,00	240.350,00	630.487,50	870.837,50
15.451.0040.1320.0000	Const.e Rec.de Calçamentos, Lombadas e outros Pav.em Lograd.Públicos	0,00	138.985,00	0,00	138.985,00
15.451.0040.1322.0000	Construção e recuperação de praças e jardins	0,00	96.140,00	0,00	96.140,00
15.451.0040.1326.0000	Constr., ampl. e reforma de matadouro	0,00	5.225,00	0,00	5.225,00
15.451.0040.2320.0000	Manutenção dos serviços de utilidade pública	0,00	0,00	625.262,50	625.262,50
15.451.0040.2322.0000	Manut. de praças, jardins e outros logr. públicos	0,00	0,00	5.225,00	5.225,00
15	452 Serviços Urbanos	0,00	8.360,00	0,00	8.360,00

PREFEITURA MUNICIPAL DE CRISTINO CASTRO

Av. Marcos Parente, 1071 - Centro - CNPJ: 06554364/0001-08

Orçamento Programa - Exercício de 2022

Anexo 07

Page 6

**PROGRAMA DE TRABALHO DO GOVERNO
 DEMONSTRATIVO DE FUNÇÕES, SUBFUNÇÕES E PROGRAMAS
 POR PROJETOS, ATIVIDADES E OPERAÇÕES ESPECIAIS**

 (Inc. II, § 2º, Art. 2º)

Código	Especificação	Operação Especial	Projetos	Atividades	Total
15	Urbanismo	0,00	248.710,00	630.487,50	879.197,50
15	452 Serviços Urbanos	0,00	8.360,00	0,00	8.360,00
15	452 0043 VIAS URBANAS	0,00	8.360,00	0,00	8.360,00
15.452.0043.1356.0000	Restauração, Iluminação e Manutenção de Cemitérios	0,00	8.360,00	0,00	8.360,00
16	Habitação	0,00	7.315,00	12.540,00	19.855,00
16	482 Habitação Urbana	0,00	7.315,00	12.540,00	19.855,00
16	482 0049 PROGRAMA DE MELHORIA HABITACIONAL-URBANA	0,00	7.315,00	12.540,00	19.855,00
16.482.0049.1410.0000	Obras de const., compl. e melhoria de habitações populares	0,00	7.315,00	0,00	7.315,00
16.482.0049.2410.0000	Apoio às ações de melhoria de habitações populares	0,00	0,00	12.540,00	12.540,00
17	Saneamento	0,00	62.700,00	855.855,00	918.555,00
17	512 Saneamento Básico Urbano	0,00	62.700,00	855.855,00	918.555,00
17	512 0051 AÇÕES DE SANEAMENTO BÁSICO URBANO	0,00	62.700,00	855.855,00	918.555,00
17.512.0051.1450.0000	Implant., ref. e recup. de sistemas de abastecimento d água	0,00	7.315,00	0,00	7.315,00
17.512.0051.1451.0000	Construção e rest. de galerias e esgotos	0,00	1.045,00	0,00	1.045,00
17.512.0051.1454.0000	Construção de Fossas Sépticas e Melhoria Sanitária	0,00	7.315,00	0,00	7.315,00
17.512.0051.1456.0000	Aquisição de Veículo Coletor de Lixo Domiciliar	0,00	41.800,00	0,00	41.800,00
17.512.0051.1458.0000	Plano Mun.de Gest.Integ.de Resíduos Sólidos-PMGIRS	0,00	5.225,00	0,00	5.225,00
17.512.0051.2450.0000	Manutenção das Atividades de Fornecimento d'Água	0,00	0,00	15.675,00	15.675,00
17.512.0051.2451.0000	Manutenção dos serviços de limpeza pública	0,00	0,00	824.505,00	824.505,00
17.512.0051.2452.0000	Manutenção de Selos (Coresa)	0,00	0,00	4.180,00	4.180,00
17.512.0051.2453.0000	Manutenção dos Serviços de Saneamento Básico	0,00	0,00	11.495,00	11.495,00
18	Gestão Ambiental	0,00	0,00	7.315,00	7.315,00
18	541 Preservação e Conservação Ambiental	0,00	0,00	7.315,00	7.315,00
18	541 0053 AÇÕES DE PRESERVAÇÃO E DEFESA DO MEIO AMBIENTE	0,00	0,00	7.315,00	7.315,00
18.541.0053.2480.0000	Controle Ambiental e Monit. da Exploração da Floresta	0,00	0,00	2.090,00	2.090,00
18.541.0053.2620.0000	Programa de Ident., Catalog. Recup. e Cons. de Nascentes de Água e Mata Ciliar	0,00	0,00	5.225,00	5.225,00
20	Agricultura	0,00	37.765,00	136.372,50	174.137,50
20	605 Abastecimento	0,00	1.045,00	122.787,50	123.832,50
20	605 0055 GESTÃO DAS ATIVIDADES DE ABASTECIMENTO	0,00	1.045,00	122.787,50	123.832,50
20.605.0055.1503.0000	Reforma, Rec. Ampliação do Mercado Público Municipal	0,00	1.045,00	0,00	1.045,00
20.605.0055.2500.0000	Manutenção da Sec. Mun. de Agricultura e Meio Ambiente	0,00	0,00	82.032,50	82.032,50
20.605.0055.2502.0000	Manutenção de Piscicultura, Galinha, Bovino e Apicultura	0,00	0,00	11.495,00	11.495,00
20.605.0055.2503.0000	Construção de Galerias	0,00	0,00	20.900,00	20.900,00
20.605.0055.2504.0000	Manutenção do Mercado Público Municipal	0,00	0,00	2.090,00	2.090,00
20.605.0055.2505.0000	Capacitação e Treinamento de Técnicos	0,00	0,00	2.090,00	2.090,00
20.605.0055.2506.0000	Apoio ao Pequeno Produtor Rural	0,00	0,00	4.180,00	4.180,00
20	606 Extensão Rural	0,00	21.045,00	0,00	21.045,00
20	606 0060 DESENVOLVIMENTO AGRÁRIO	0,00	21.045,00	0,00	21.045,00
20.606.0060.1523.0000	Construção e Restauração de Açudes	0,00	21.045,00	0,00	21.045,00



PREFEITURA MUNICIPAL DE CRISTINO CASTRO

Av. Marcos Parente, 1071 - Centro - CNPJ: 06554364/0001-08

Orçamento Programa - Exercício de 2022

Anexo 07

Page 7

**PROGRAMA DE TRABALHO DO GOVERNO
DEMONSTRATIVO DE FUNÇÕES, SUBFUNÇÕES E PROGRAMAS
POR PROJETOS, ATIVIDADES E OPERAÇÕES ESPECIAIS**

(Inc. II, § 2º, Art. 2º)

Código	Especificação	Operação Especial	Projetos	Atividades	Total
20	Agricultura	0,00	37.765,00	136.372,50	174.137,50
20	606 Extensão Rural	0,00	21.045,00	0,00	21.045,00
20	607 Irrigação	0,00	5.225,00	0,00	5.225,00
20	607 0062 EXPANSÃO DA AGRICULTURA IRRIGADA	0,00	5.225,00	0,00	5.225,00
20.607.0062.1560.0000	Implantação e Manut. de Projetos de Irrigação	0,00	5.225,00	0,00	5.225,00
20	608	0,00	6.270,00	13.585,00	19.855,00
20	608 0063 GESTÃO DAS AÇÕES DA PROMOÇÃO DA PROD. AGROPECUÁRIA	0,00	6.270,00	13.585,00	19.855,00
20.608.0063.1506.0000	Implantação do Módulo Galinha Caipira	0,00	5.225,00	0,00	5.225,00
20.608.0063.1507.0000	Implantação e Manutenção de Hortas Comunitárias	0,00	1.045,00	0,00	1.045,00
20.608.0063.2507.0000	Ações de Implantação e Desenvol. da Piscicultura	0,00	0,00	5.225,00	5.225,00
20.608.0063.2508.0000	Ações de Implantação de Desenv. da Apicultura	0,00	0,00	4.180,00	4.180,00
20.608.0063.2509.0000	Ações de Implantação da Bovinocultura Mista	0,00	0,00	4.180,00	4.180,00
20	609	0,00	4.180,00	0,00	4.180,00
20	609 0054 GESTÃO DAS AÇÕES DA DEFESA AGROPECUÁRIA	0,00	4.180,00	0,00	4.180,00
20.609.0054.1515.0000	Projetos Especiais de Prom. da Defesa Agropecuária	0,00	4.180,00	0,00	4.180,00
23	Comércio e Serviços	0,00	1.045,00	4.180,00	5.225,00
23	695 Turismo	0,00	1.045,00	4.180,00	5.225,00
23	695 0064 FOMENTO AO TURISMO	0,00	1.045,00	4.180,00	5.225,00
23.695.0064.1585.0000	Projetos especiais de desenvolvimento do turismo	0,00	1.045,00	0,00	1.045,00
23.695.0064.2581.0000	Promoção do Turismo	0,00	0,00	4.180,00	4.180,00
25	Energia	0,00	12.540,00	207.955,00	220.495,00
25	752 Energia Elétrica	0,00	12.540,00	207.955,00	220.495,00
25	752 0065 REDE DE DISTR. DE ENERGIA ELÉTRICA	0,00	12.540,00	207.955,00	220.495,00
25.752.0065.1590.0000	Constr., ampl.e ref. de rede de energia elétrica	0,00	12.540,00	0,00	12.540,00
25.752.0065.2590.0000	Manutenção de redes de energia elétrica	0,00	0,00	207.955,00	207.955,00
26	Transporte	0,00	75.240,00	5.225,00	80.465,00
26	782 Transporte Rodoviário	0,00	75.240,00	5.225,00	80.465,00
26	782 0070 EXPANSÃO E MELHORIADA REDE RODOVIÁRIA MUNICIPAL	0,00	75.240,00	5.225,00	80.465,00
26.782.0070.1611.0000	Construção ou reforma de pontes e bueiros	0,00	52.250,00	0,00	52.250,00
26.782.0070.1613.0000	Construção de estradas vicinais	0,00	22.990,00	0,00	22.990,00
26.782.0070.2610.0000	Conservação de estradas municipais	0,00	0,00	5.225,00	5.225,00
27	Desporto e Lazer	0,00	5.225,00	94.677,00	99.902,00
27	812 Desporto Comunitário	0,00	5.225,00	94.677,00	99.902,00

**PREFEITURA MUNICIPAL DE CRISTINO CASTRO**

Av. Marcos Parente,1071 - Centro - CNPJ:06554364/0001-08

Orçamento Programa - Exercício de 2022

Anexo 07

Page 8

**PROGRAMA DE TRABALHO DO GOVERNO
 DEMONSTRATIVO DE FUNÇÕES, SUBFUNÇÕES E PROGRAMAS
 POR PROJETOS, ATIVIDADES E OPERAÇÕES ESPECIAIS**

(Inc.II, § 2º, Art.2º)

Código	Especificação	Operação Especial	Projetos	Atividades	Total
27	Desporto e Lazer	0,00	5.225,00	94.677,00	99.902,00
27	812 Desporto Comunitário	0,00	5.225,00	94.677,00	99.902,00
27	812 0073 INCENTIVO AO ESPORTE AMADOR	0,00	5.225,00	94.677,00	99.902,00
27.812.0073.1654.0000	Construção e ref. de Quadras e Ginásio Poliesportivo	0,00	5.225,00	0,00	5.225,00
27.812.0073.2650.0000	Manutenção das atividades esportivas	0,00	0,00	74.404,00	74.404,00
27.812.0073.2651.0000	Manutenção do Campo Municipal	0,00	0,00	18.183,00	18.183,00
27.812.0073.2653.0000	Aquisição de Equipamento Esportivo	0,00	0,00	2.090,00	2.090,00
28	Encargos Especiais	901.125,00	0,00	0,00	901.125,00
28	843 Serviço da Dívida Interna	901.125,00	0,00	0,00	901.125,00
28	843 0002 AMORTIZAÇÃO E JUROS DA DÍVIDA	901.125,00	0,00	0,00	901.125,00
28.843.0002.2674.0000	Encargo com amortizações e juros da dívida	901.125,00	0,00	0,00	901.125,00
99	Reserva de Contingência	397.250,00	0,00	0,00	397.250,00
99	999 Reserva de Contingência	397.250,00	0,00	0,00	397.250,00
99	999 0099 RESERVA DE CONTINGÊNCIA	397.250,00	0,00	0,00	397.250,00
99.999.0099.2999.0000	Reserva de contingência	397.250,00	0,00	0,00	397.250,00
TOTAL		1.298.375,00	1.791.407,91	34.715.482,01	37.805.264,92

 FELIPE FERREIRA DIAS
 PREFEITO
 044.916.933-23

 FABIO DE ALMEIDA
 CONTROLADOR GERAL DO MUNICÍPIO
 276.752.158-93

 SOLUÇÃO CONTÁBIL
 CONTADOR - CRC/PI Nº 465/O-7
 CNPJ 23.528.063/0001



PREFEITURA MUNICIPAL DE CRISTINO CASTRO

Av. Marcos Parente, 1071 - Centro - CNPJ: 06554364/0001-08

Orçamento Programa - Exercício de 2022

Anexo 08

Page 1

**DESPESA POR FUNÇÃO, SUBFUNÇÃO E PROGRAMAS
CONFORME O VÍNCULO COM OS RECURSOS**

(Inc. II, § 2º, Art. 2º)

Código	Especificação	Ordinário	Vinculado	Adm. Indireta	T o t a l
01	Legislativa	1.201.640,50			1.201.640,50
01 031	Ação Legislativa	1.197.460,50			1.197.460,50
01 031 0001	PROCESSO LEGISLATIVO	1.197.460,50			1.197.460,50
01 128	Formação de Recursos Humanos	4.180,00			4.180,00
01 128 0001	PROCESSO LEGISLATIVO	4.180,00			4.180,00
04	Administração	4.134.987,24	143.722,21		4.278.709,45
04 121	Planejamento e Orçamento	2.090,00			2.090,00
04 121 0006	GESTÃO DE PLANEJAMENTO E ORÇAMENTO	2.090,00			2.090,00
04 122	Administração Geral	3.595.354,74	143.722,21		3.739.076,95
04 122 0005	GESTÃO ADMINISTRATIVA	3.595.354,74			3.595.354,74
04 122 0016	AÇÃO COMUNITÁRIA GERAL		143.722,21		143.722,21
04 123	Administração Financeira	234.283,50			234.283,50
04 123 0009	CONTROLE FINANCEIRO	234.283,50			234.283,50
04 124	Controle Interno	302.214,00			302.214,00
04 124 0010	CONTROLE INTERNO	302.214,00			302.214,00
04 128	Formação de Recursos Humanos	1.045,00			1.045,00
04 128 0008	GESTÃO DAS ATIVIDADES DE RECURSOS HUMANOS	1.045,00			1.045,00
05	Defesa Nacional	2.090,00			2.090,00
05 122	Administração Geral	2.090,00			2.090,00
05 122 0005	GESTÃO ADMINISTRATIVA	2.090,00			2.090,00
06	Segurança Pública	35.530,00			35.530,00
06 182	Defesa Civil	35.530,00			35.530,00
06 182 0011	GESTÃO DAS AÇÕES DE SEGURANÇA PÚBLICA	35.530,00			35.530,00
08	Assistência Social	1.018.091,25	731.500,00		1.749.591,25
08 241	Assistência ao Idoso	3.135,00			3.135,00
08 241 0013	AÇÕES DE PROTEÇÃO AO IDOSO	3.135,00			3.135,00
08 242	Assistência ao Portador de Deficiência	4.180,00			4.180,00
08 242 0014	AÇÕES DE PROTEÇÃO AO DEFICIENTE	4.180,00			4.180,00
08 243	Assistência à Criança e ao Adolescente	119.339,00	117.562,50		236.901,50
08 243 0015	AÇÕES DE PROTEÇÃO À CRIANÇA E AO ADOLESCENTE	119.339,00	117.562,50		236.901,50
08 244	Assistência Comunitária	891.437,25	613.937,50		1.505.374,75
08 244 0016	AÇÃO COMUNITÁRIA GERAL	891.437,25	613.937,50		1.505.374,75
10	Saúde	1.947.880,00	12.191.676,49		14.139.556,49
10 301	Atenção Básica		9.361.947,63		9.361.947,63
10 301 0020	GESTÃO E EXPANSÃO DO SISTEMA DE SAÚDE		6.212.784,82		6.212.784,82
10 301 0025	PROGRAMAS ESPECIAIS DE SAÚDE		3.149.162,81		3.149.162,81
10 302	Assistência Hospitalar e Ambulatorial	1.947.880,00	1.730.200,00		3.678.080,00
10 302 0020	GESTÃO E EXPANSÃO DO SISTEMA DE SAÚDE		630.657,50		630.657,50
10 302 0027	GESTÃO DAS AÇÕES DE ASSIST. HOSP. E AMBULATORIAL	1.947.880,00	1.099.542,50		3.047.422,50
10 303	Suporte Profilático e Terapêutico		958.976,36		958.976,36
10 303 0020	GESTÃO E EXPANSÃO DO SISTEMA DE SAÚDE		958.976,36		958.976,36

**PREFEITURA MUNICIPAL DE CRISTINO CASTRO**

Av. Marcos Parente, 1071 - Centro - CNPJ: 06554364/0001-08

Orçamento Programa - Exercício de 2022

Anexo 08

Page 2

**DESPESA POR FUNÇÃO, SUBFUNÇÃO E PROGRAMAS
CONFORME O VÍNCULO COM OS RECURSOS**

(Inc. II, § 2º, Art. 2º)

Código	Especificação	Ordinário	Vinculado	Adm. Indireta	Total
10 304	Vigilância Sanitária		19.332,50		19.332,50
10 304 0025	PROGRAMAS ESPECIAIS DE SAÚDE		19.332,50		19.332,50
10 305	Vigilância Epidemiológica		121.220,00		121.220,00
10 305 0025	PROGRAMAS ESPECIAIS DE SAÚDE		121.220,00		121.220,00
12	Educação		12.407.668,23		12.407.668,23
12 306	Alimentação e Nutrição		31.350,00		31.350,00
12 306 0030	GESTÃO E EXPANSÃO DO ENSINO FUNDAMENTAL		31.350,00		31.350,00
12 361	Ensino Fundamental		11.427.551,73		11.427.551,73
12 361 0030	GESTÃO E EXPANSÃO DO ENSINO FUNDAMENTAL		10.478.520,23		10.478.520,23
12 361 0032	PROGRAMAS ESPECIAIS DE EDUCAÇÃO		949.031,50		949.031,50
12 365	Educação Infantil		904.667,50		904.667,50
12 365 0035	GESTÃO E EXPANSÃO DO ENSINO INFANTIL		904.667,50		904.667,50
12 366	Educação de Jovens e Adultos		32.395,00		32.395,00
12 366 0032	PROGRAMAS ESPECIAIS DE EDUCAÇÃO		8.360,00		8.360,00
12 366 0033	PROGRAMA DE ENSINO A TRAB. JOVENS E ADULTOS		24.035,00		24.035,00
12 367	Educação Especial		11.704,00		11.704,00
12 367 0036	PROGR. DE ATEND. A PORT. DE NECESSIDADES ESPECIAIS		11.704,00		11.704,00
13	Cultura	286.957,00			286.957,00
13 392	Difusão Cultural	286.957,00			286.957,00
13 392 0038	APOIO E ESTÍMULO ÀS ATIVIDADES CULTURAIS	286.957,00			286.957,00
15	Urbanismo	604.362,50	274.835,00		879.197,50
15 451	Infra-Estrutura Urbana	596.002,50	274.835,00		870.837,50
15 451 0040	AÇÕES DE UTILIDADE PÚBLICA	596.002,50	274.835,00		870.837,50
15 452	Serviços Urbanos	8.360,00			8.360,00
15 452 0043	VIAS URBANAS	8.360,00			8.360,00
16	Habitação	2.090,00	17.765,00		19.855,00
16 482	Habitação Urbana	2.090,00	17.765,00		19.855,00
16 482 0049	PROGRAMA DE MELHORIA HABITACIONAL-URBANA	2.090,00	17.765,00		19.855,00
17	Saneamento	840.180,00	78.375,00		918.555,00
17 512	Saneamento Básico Urbano	840.180,00	78.375,00		918.555,00
17 512 0051	AÇÕES DE SANEAMENTO BÁSICO URBANO	840.180,00	78.375,00		918.555,00
18	Gestão Ambiental	7.315,00			7.315,00
18 541	Preservação e Conservação Ambiental	7.315,00			7.315,00
18 541 0053	AÇÕES DE PRESERVAÇÃO E DEFESA DO MEIO AMBIENTE	7.315,00			7.315,00
20	Agricultura	174.137,50			174.137,50
20 605	Abastecimento	123.832,50			123.832,50
20 605 0055	GESTÃO DAS ATIVIDADES DE ABASTECIMENTO	123.832,50			123.832,50
20 606	Extensão Rural	21.045,00			21.045,00
20 606 0060	DESENVOLVIMENTO AGRÁRIO	21.045,00			21.045,00
20 607	Irrigação	5.225,00			5.225,00



PREFEITURA MUNICIPAL DE CRISTINO CASTRO

Av. Marcos Parente, 1071 - Centro - CNPJ: 06554364/0001-08

Orçamento Programa - Exercício de 2022

Anexo 08

Page 3

**DESPESA POR FUNÇÃO, SUBFUNÇÃO E PROGRAMAS
 CONFORME O VÍNCULO COM OS RECURSOS**

(Inc. II, § 2º, Art. 2º)

Código	Especificação	Ordinário	Vinculado	Adm. Indireta	Total
20 607 0062	EXPANSÃO DA AGRICULTURA IRRIGADA	5.225,00			5.225,00
20 608		19.855,00			19.855,00
20 608 0063	GESTÃO DAS AÇÕES DA PROMOÇÃO DA PROD. AGROPECUÁRIA	19.855,00			19.855,00
20 609		4.180,00			4.180,00
20 609 0054	GESTÃO DAS AÇÕES DA DEFESA AGROPECUÁRIA	4.180,00			4.180,00
23	Comércio e Serviços	5.225,00			5.225,00
23 695	Turismo	5.225,00			5.225,00
23 695 0064	FOMENTO AO TURISMO	5.225,00			5.225,00
25	Energia	6.270,00	214.225,00		220.495,00
25 752	Energia Elétrica	6.270,00	214.225,00		220.495,00
25 752 0065	REDE DE DISTR. DE ENERGIA ELÉTRICA	6.270,00	214.225,00		220.495,00
26	Transporte	7.315,00	73.150,00		80.465,00
26 782	Transporte Rodoviário	7.315,00	73.150,00		80.465,00
26 782 0070	EXPANSÃO E MELHORIADA REDE RODOVIÁRIA MUNICIPAL	7.315,00	73.150,00		80.465,00
27	Desporto e Lazer	99.902,00			99.902,00
27 812	Desporto Comunitário	99.902,00			99.902,00
27 812 0073	INCENTIVO AO ESPORTE AMADOR	99.902,00			99.902,00
28	Encargos Especiais	1.045,00	900.080,00		901.125,00
28 843	Serviço da Dívida Interna	1.045,00	900.080,00		901.125,00
28 843 0002	AMORTIZAÇÃO E JUROS DA DÍVIDA	1.045,00	900.080,00		901.125,00
99	Reserva de Contingência	397.250,00			397.250,00
99 999	Reserva de Contingência	397.250,00			397.250,00
99 999 0099	RESERVA DE CONTINGÊNCIA	397.250,00			397.250,00
TOTAL		10.772.267,99	27.032.996,93	0,00	37.805.264,92

FELIPE FERREIRA DIAS
 PREFEITO
 044.916.933-23

FABIO DE ALMEIDA
 CONTROLADOR GERAL DO MUNICÍPIO
 276.752.158-93

SOLUÇÃO CONTÁBIL
 CONTADOR - CRC/PI Nº 465/O-7
 CNPJ 23.528.063/0001

**PREFEITURA MUNICIPAL DE CRISTINO CASTRO**

Av. Marcos Parente, 1071 - Centro - CNPJ: 06554364/0001-08

Orçamento Programa - Exercício de 2022

Anexo 09

Page 1

DEMONSTRATIVO DAS DESPESAS POR ORGÃO E FUNÇÕES DE GOVERNO

(Inc. II, § 2º, Art. 2º)

Orgão:	01 01	CÂMARA MUNICIPAL	Valor
Função	01	Legislativa	1.201.640,50
Orgão:	02 01	GABINETE DO PREFEITO	Valor
Função	04	Administração	407.296,21
Função	06	Segurança Pública	35.530,00
Orgão:	02 02	SECRETARIA MUN. DE ADMINISTRAÇÃO E FINANÇAS	Valor
Função	04	Administração	3.569.199,24
Função	05	Defesa Nacional	2.090,00
Função	15	Urbanismo	879.197,50
Função	16	Habitação	19.855,00
Função	17	Saneamento	918.555,00
Função	25	Energia	220.495,00
Função	26	Transporte	80.465,00
Função	28	Encargos Especiais	901.125,00
Orgão:	02 03	SECRETARIA MUN. DE AGRICULTURA	Valor
Função	18	Gestão Ambiental	7.315,00
Função	20	Agricultura	174.137,50
Orgão:	02 04	SECRETARIA MUNICIPAL DE EDUCAÇÃO	Valor
Função	12	Educação	12.407.668,23
Orgão:	02 06	SECRETARIA MUN. DE ASSISTÊNCIA SOCIAL	Valor
Função	08	Assistência Social	1.749.591,25
Orgão:	02 07	SECRETARIA MUN. DE SAÚDE	Valor
Função	10	Saúde	14.139.556,49
Orgão:	02 09	SECRET. MUN. DE CULTURA, DESPORTO E TURISMO	Valor
Função	13	Cultura	286.957,00
Função	23	Comércio e Serviços	5.225,00
Função	27	Desporto e Lazer	99.902,00
Orgão:	02 16	CONTROLADORIA GERAL DO MUNICÍPIO	Valor
Função	04	Administração	302.214,00
Orgão:	02 99	RESERVA DE CONTINGÊNCIA	Valor
Função	99	Reserva de Contingência	397.250,00



PREFEITURA MUNICIPAL DE CRISTINO CASTRO

Av. Marcos Parente, 1071 - Centro - CNPJ: 06554364/0001-08

Orçamento Programa - Exercício de 2022
Anexo 09
Page 2

DEMONSTRATIVO DAS DESPESAS POR ORGÃO E FUNÇÕES DE GOVERNO

(Inc. II, § 2º, Art. 2º)

Orgão:	02 99	RESERVA DE CONTINGÊNCIA	Valor
TOTAL GERAL			37.805.264,92

RESUMO DO TOTAL ORÇADO POR ORGÃO

01 01	CÂMARA MUNICIPAL	1.201.640,50
02 01	GABINETE DO PREFEITO	442.826,21
02 02	SECRETARIA MUN. DE ADMINISTRAÇÃO E FINANÇAS	6.590.981,74
02 03	SECRETARIA MUN. DE AGRICULTURA	181.452,50
02 04	SECRETARIA MUNICIPAL DE EDUCAÇÃO	12.407.668,23
02 06	SECRETARIA MUN. DE ASSISTÊNCIA SOCIAL	1.749.591,25
02 07	SECRETARIA MUN. DE SAÚDE	14.139.556,49
02 09	SECRET. MUN. DE CULTURA, DESPORTO E TURISMO	392.084,00
02 16	CONTROLADORIA GERAL DO MUNICÍPIO	302.214,00
02 99	RESERVA DE CONTINGÊNCIA	397.250,00
TOTAL		37.805.264,92

RESUMO DO TOTAL ORÇADO POR FUNÇÃO

01	Legislativa	1.201.640,50
04	Administração	4.278.709,45
05	Defesa Nacional	2.090,00
06	Segurança Pública	35.530,00
08	Assistência Social	1.749.591,25
10	Saúde	14.139.556,49
12	Educação	12.407.668,23
13	Cultura	286.957,00
15	Urbanismo	879.197,50
16	Habitação	19.855,00
17	Saneamento	918.555,00
18	Gestão Ambiental	7.315,00
20	Agricultura	174.137,50
23	Comércio e Serviços	5.225,00
25	Energia	220.495,00
26	Transporte	80.465,00
27	Desporto e Lazer	99.902,00
28	Encargos Especiais	901.125,00
99	Reserva de Contingência	397.250,00



PREFEITURA MUNICIPAL DE CRISTINO CASTRO

Av. Marcos Parente, 1071 - Centro - CNPJ: 06554364/0001-08

Orçamento Programa - Exercício de 2022
Anexo 09
Page 3

DEMONSTRATIVO DAS DESPESAS POR ORGÃO E FUNÇÕES DE GOVERNO

(Inc. II, § 2º, Art. 2º)

TOTAL	37.805.264,92
--------------	----------------------

FELIPE FERREIRA DIAS
PREFEITO
044.916.933-23

FABIO DE ALMEIDA
CONTROLADOR GERAL DO MUNICÍPIO
276.752.158-93

SOLUÇÃO CONTÁBIL
CONTADOR - CRC/PI Nº 465/O-7
CNPJ 23.528.063/0001

**PREFEITURA MUNICIPAL DE CRISTINO CASTRO**

Av. Marcos Parente, 1071 - Centro - CNPJ: 06554364/0001-08

Orçamento Programa - Exercício de 2022

Anexo 10

ORÇAMENTO DOS FUNDOS ESPECIAIS

Page 1

(Inc. I, § 2º, Art. 2º)

25 FMAS-PREFEITURA DE CRISTINO CASTRO - F M A S**RECEITA**

Classif.	Discriminação	Valor R\$
1321.01.0.	REMUNERAÇÃO DE DEPÓSITOS BANCÁRIOS - FNAS	665,09
1716.50.0.	TRANSFERÊNCIAS DE RECURSOS DO FNAS - PSB	156.531,07
1716.50.0.	TRANSFERÊNCIAS DE RECURSOS DO FNAS - IGDBF	106.126,60
1716.50.0.	TRANSFERÊNCIAS DE RECURSOS DO FNAS - PRIMEIRA INFANCIA SUA	93.491,18
1716.50.0.	TRANSFERÊNCIAS DE RECURSOS DO FNAS - COVID 19 PORT. 369 (EPI)	12.195,75
1716.50.0.	TRANSFERÊNCIAS DE RECURSOS DO FNAS - COVID 19 PORT. 378	193.920,00
1716.50.0.	TRANSFERÊNCIAS DE RECURSOS DO FNAS - OUTRAS TRANSFERENC	51.310,40
1717.52.0.	TRANSFERÊNCIAS DE CONVÊNIOS DA UNIÃO DESTINADAS A PROGRAI	26.125,00
1729.99.0.	OUTRAS TRANSFERÊNCIAS DOS ESTADOS PARA O FNAS - PRINCIPAL	41.134,91
	Recursos Próprios do Município	395.372,50
	TOTAL	1.076.872,50

PLANO DE APLICACAO

Classif.	Discriminação	Valor R\$
08.244.0016.2128.000	Implantação do Programa Cristino Castro Conectado	4.180,00
08.244.0016.2126.000	Manutenção do Cadastro de Pessoas Carentes	2.090,00
08.244.0016.2142.000	Manut.das Ações do Prog.Bolsa Família-IGD-BF	89.347,50
08.244.0016.2146.000	Implantar e manter a Agência Municipal do Trabalho	5.225,00
08.244.0016.2125.000	Manutenção do Centro de Ref. da Assist. Social-CRAS	24.035,00
08.244.0016.1159.000	Reforma do Centro de Convivência para Idosos	20.900,00
08.243.0015.2156.000	Manutenção das Ações do Programa Criança Feliz	117.562,50
08.242.0014.2129.000	Promoção do Port. de Deficiente no Merc. de Trabalho	4.180,00
08.241.0013.2127.000	Impl. do Prog. Projeto Ginástica da Terceira Idade	3.135,00
08.244.0016.2147.000	Implantação do Centro de Capacitação Tecnológica	5.225,00
08.244.0016.2148.000	Implantação do Programa de Inclusão Digital	3.135,00
08.244.0016.2151.000	Ações do Programa de Geração de Emprego e Renda	4.180,00
08.244.0016.2152.000	Realização de Feiras de Pequenos Negócios	5.225,00
08.244.0016.2154.000	Assistência Social - Outros Programas	59.565,00
08.244.0016.2157.000	Manutenção das Ações de Proteção Social Básica - PSB	415.910,00
08.244.0016.2158.000	Manutenção das Ações do Programa IGD-SUAS	30.305,00
08.244.0016.2159.000	Manut.das ações do prog.de at.integral a família- PAIF	5.225,00
08.244.0016.2150.000	Manutenção da Secr. Mun. de Assistência Social	277.447,50
	TOTAL	1.076.872,50



PREFEITURA MUNICIPAL DE CRISTINO CASTRO

Av. Marcos Parente, 1071 - Centro - CNPJ: 06554364/0001-08

Orçamento Programa - Exercício de 2022

Anexo 10

ORÇAMENTO DOS FUNDOS ESPECIAIS

Page 2

(Inc. I, § 2º, Art. 2º)

26 FMS-PREFEITURA DE CRISTINO CASTRO- F M S

RECEITA

Classif.	Discriminação	Valor R\$
1723.50.0.	TRANS. DE RECU. DO SIST. ÚNICO DE SAÚDE-SUS-ESTADO COFINANC	240.927,61
1713.50.1.	TRANSFERÊNCIAS DE RECURSOS DO BLOCO DE MANUTENÇÃO DAS A	1.734.197,79
1713.50.1.	TRANSFERÊNCIAS DE RECURSOS DO BLOCO DE MAN. EMEN. PAR. INI	860.000,00
1713.50.1.	TRANSFERÊNCIAS DE RECURSOS DO BLOCO DE MAN. EMEN. PAR. BA	1.500.000,00
1713.50.2.	TRANSFE. DE RECURSOS DO BLOCO DE MAN - ATENÇÃO ESPECIALIZ	542.141,77
1713.50.3.	TRANSFE. DE RECURSOS DO BLOCO DE MAN. - VIGILANCIA EM SAUDE	188.597,48
1713.50.4.	TRANSFE. DE RECURSOS DO BLOCO DE MAN. - ASSIST. FARMACEUTI	84.763,79
1713.50.9.	TRANSFERÊNCIAS DE RECURSOS DO SUS - COVID 19	958.976,36
1713.99.0.	OUTRAS TRANSFERÊNCIAS DE RECURSOS DO SISTEMA ÚNICO DE SA	104.500,00
1713.99.0.	OUTRAS TRANSF. DE RECUR. DO SISTEMA ÚNICO DE SAÚDE - CONVE	100.000,00
1321.01.0.	REMUNERAÇÃO DE DEPÓSITOS BANCÁRIOS - FNS	1.501,14
1723.50.0.	TRANSF. DE REC. DO SISTEMA ÚNICO DE SAÚDE - SUS- ESTADO LRPI	76.569,45
1723.50.0.	TRANSF. DE REC. DO SISTEMA ÚNICO DE SAÚDE - SUS- ESTADO CAP	420.071,63
1724.50.0.	TRANSFERÊNCIAS DE CONVÊNIOS DOS ESTADOS E DF PARA O SISTE	202.000,00
2411.51.1.	TRANSFERÊNCIAS DE RECURSOS DO BLOCO DE ESTRUTURAÇÃO DA I	66.830,00
2411.51.1.	TRANSF. DE RECU. DO BLOCO DE ESTRUTURAÇÃO DA REDE - COVID1	209.000,00
	Recursos Próprios do Município	2.563.209,97
TOTAL		9.853.286,99

PLANO DE APLICACAO

Classif.	Discriminação	Valor R\$
10.301.0025.1182.000	Construção do Centro de Fisioterapia	43.890,00
10.301.0025.1181.000	Construção de Academias de Saúde	24.286,14
10.301.0025.1180.000	Construção da Sede do CAPS	54.180,00
10.301.0020.2196.000	Manutenção das atividades ambulatoriais e hospitalares	16.830,00
10.301.0020.2174.000	Manutenção das Ações do Programa LRPD	164.587,50
10.301.0025.2184.000	Ações de Assistência Farmacêutica Básica	138.201,67
10.301.0025.2185.000	Ações do Progr.de Ag.Comunitários de Saúde-PACS	1.000.290,00
10.301.0025.2186.000	Ações do Programa de Saúde da Família-PSF	1.376.265,00
10.301.0025.2188.000	Ações do Programa de Incentivo à Saúde Bucal	512.050,00
10.302.0020.2171.000	Manutenção das Ações do Programa SAMU	192.280,00
10.301.0020.2173.000	Manutenção das Ações do Cofinanciamento	254.017,82
10.301.0020.2161.000	Manutenção das Ações de Atenção Básica	2.561.817,50
10.301.0020.2160.000	Manutenção da Secretaria Mun. de Saúde	1.484.335,00
10.301.0020.1170.000	Aquisição de veículos	20.900,00
10.301.0020.1160.000	Construção, ampl. e recuperação de unidades de saúde	471.450,00
10.302.0020.2172.000	Manutenção das Ações do Programa CAPS	438.377,50
10.303.0020.2161.000	Manutenção das Ações de Atenção Básica	958.976,36
10.304.0025.2182.000	Ações de Vigilância Sanitária	19.332,50
10.305.0025.2189.000	Ações do Programa PPI/ECD	121.220,00
TOTAL		9.853.286,99

**PREFEITURA MUNICIPAL DE CRISTINO CASTRO**

Av. Marcos Parente,1071 - Centro - CNPJ:06554364/0001-08

Orçamento Programa - Exercício de 2022

Anexo 10

ORÇAMENTO DOS FUNDOS ESPECIAIS

Page 3

(Inc. I, § 2º, Art.2º)

27 FUNDEB-PREFEITURA DE CRISTINO CASTRO- F U N D E B**RECEITA**

Classif.	Discriminação	Valor R\$
1715.51.0.	TRANSF. DE RECUR. DE COMPLEMENTAÇÃO DA UNIÃO AO FUNDEB- V/	2.059.559,37
1715.50.0.	TRANSF. DE RECUR. DE COMPLEMENTAÇÃO DA UNIÃO AO FUNDEB- V/	715.000,00
1751.50.0.	TRANSFERÊNCIAS DE RECURSOS DO FUNDO DE MANUTENÇÃO E DES	5.952.599,95
1321.01.0.	REMUNERAÇÃO DE DEPÓSITOS BANCÁRIOS - FUNDEB	840,06
TOTAL		8.727.999,38

PLANO DE APLICACAO

Classif.	Discriminação	Valor R\$
12.365.0035.2262.000	Remun.do Magistério-Ensino Pre-Escolar-70% FUNDEB	14.630,00
12.367.0036.2272.000	Remun.do magistério-ensino especial-70% FUNDEB	5.225,00
12.366.0033.2258.000	PROEJA-Manut.e desenvolvimento do ensino-30% FUNDEB	9.405,00
12.366.0033.2257.000	PROEJA-Rem.do magistério-70% FUNDEB	14.630,00
12.365.0035.2267.000	Manutenção do Ensino Infantil-Creche-30% FUNDEB	159.405,00
12.365.0035.2266.000	Remuneração do Magistério-Creche-70% FUNDEB	234.180,00
12.365.0035.2263.000	Manut.e Desenvimento do Ensino Pre-Escolar-30% FUNDEB	47.845,00
12.365.0035.1260.000	Construção e recup. de Creches e Unid. Pré-Escolares	100.000,00
12.365.0035.2243.000	Manutenção do Transporte Escolar	80.000,00
12.365.0035.1201.000	Aquisição de Carteiras e Equipamentos Escolares	50.000,00
12.365.0035.1049.000	Aquisição de veículo	100.000,00
12.361.0030.2244.000	Progr.de Form.Continuada dos Profes.30%-FUNDEB	2.304,22
12.361.0030.2203.000	Manut.e desenv.do ensino fundamental-30% FUNDEB	1.995.600,15
12.361.0030.2201.000	Remuneração do Magist.-Ensino Fundamental-70% FUNDEB	5.914.775,01
TOTAL		8.727.999,38



PREFEITURA MUNICIPAL DE CRISTINO CASTRO

Av. Marcos Parente, 1071 - Centro - CNPJ: 06554364/0001-08

Orçamento Programa - Exercício de 2022

Anexo 10

ORÇAMENTO DOS FUNDOS ESPECIAIS

Page 4

(Inc. I, § 2º, Art. 2º)

29 HOSPITAL-HOSPITAL MUNICIPAL

RECEITA

Classif.	Discriminação	Valor R\$
1321.01.0.	REMUNERAÇÃO DE DEPÓSITOS BANCÁRIOS - HOSPITAL	121,18
	Recursos Próprios do Município	3.047.301,32
	TOTAL	3.047.422,50

PLANO DE APLICACAO

Classif.	Discriminação	Valor R\$
10.302.0027.1197.000	Reforma do Hospital Lourival de Abreu Vasconcelos	10.450,00
10.302.0027.2196.000	Manutenção das atividades ambulatoriais e hospitalares	3.036.972,50
	TOTAL	3.047.422,50

FELIPE FERREIRA DIAS
 PREFEITO
 044.916.933-23

FABIO DE ALMEIDA
 CONTROLADOR GERAL DO MUNICÍPIO
 276.752.158-93

SOLUÇÃO CONTÁBIL
 CONTADOR - CRC/PI Nº 465/O-7
 CNPJ 23.528.063/0001



PREFEITURA MUNICIPAL DE CRISTINO CASTRO

Av. Marcos Parente,1071 - Centro - CNPJ:06554364/0001-08

Orçamento Programa - Exercício de 2022

SEGURIDADE SOCIAL

Anexo 11

Page 1

Codigo	Especificacao	Categoria	Função
08	Assistência Social		1.749.591,25
3.1.90.04.00	CONTRATAÇÃO POR TEMPO DETERMINADO	1.045,00	
3.1.90.11.00	VENCIMENTOS E VANTAGENS FIXAS - PESSOAL CIVIL	292.077,50	
3.1.90.13.00	OBRIGAÇÕES PATRONAIS	59.042,50	
3.1.90.16.00	OUTRAS DESPESAS VARIÁVEIS - PESSOAL CIVIL	2.090,00	
3.1.90.91.00	SENTENÇAS JUDICIAIS	1.045,00	
3.1.90.92.00	DESPESAS DE EXERCÍCIOS ANTERIORES	5.225,00	
3.3.50.43.00	SUBVENÇÕES SOCIAIS	1.045,00	
3.3.90.14.00	DIÁRIAS - CIVIL	22.363,00	
3.3.90.30.00	MATERIAL DE CONSUMO	133.237,50	
3.3.90.32.00	MATERIAL, BEM OU SERVIÇO PARA DISTRIBUIÇÃO GRA	2.090,00	
3.3.90.33.00	PASSAGENS E DESPESAS COM LOCOMOÇÃO	76.128,25	
3.3.90.35.00	SERVIÇOS DE CONSULTORIA	2.090,00	
3.3.90.36.00	OUTROS SERVIÇOS DE TERCEIROS - PESSOA FÍSICA	594.082,50	
3.3.90.39.00	OUTROS SERVIÇOS DE TERCEIROS - PESSOA JURÍDICA	463.457,50	
3.3.90.40.00	SERVIÇOS DE TECNOLOGIA DA INFORMAÇÃO E COMUNICAÇÃO	5.747,50	
3.3.90.41.00	CONTRIBUIÇÕES	1.045,00	
3.3.90.48.00	OUTROS AUXÍLIOS FINANCEIROS A PESSOAS FÍSICAS	5.225,00	
3.3.90.92.00	DESPESAS DE EXERCÍCIOS ANTERIORES	5.225,00	
3.3.90.93.00	INDENIZAÇÕES E RESTITUIÇÕES	1.045,00	
4.4.90.51.00	OBRAS E INSTALAÇÕES	32.395,00	
4.4.90.52.00	EQUIPAMENTOS E MATERIAL PERMANENTE	41.800,00	
4.4.90.93.00	INDENIZAÇÕES E RESTITUIÇÕES	1.045,00	
4.6.90.71.00	PRINCIPAL DA DÍVIDA CONTRATUAL RESGATADO	1.045,00	
10	Saúde		14.139.556,49
3.1.90.04.00	CONTRATAÇÃO POR TEMPO DETERMINADO	19.855,00	
3.1.90.11.00	VENCIMENTOS E VANTAGENS FIXAS - PESSOAL CIVIL	4.287.792,50	
3.1.90.13.00	OBRIGAÇÕES PATRONAIS	1.198.775,00	
3.1.90.16.00	OUTRAS DESPESAS VARIÁVEIS - PESSOAL CIVIL	98.752,50	
3.1.90.91.00	SENTENÇAS JUDICIAIS	594.000,00	
3.1.90.92.00	DESPESAS DE EXERCÍCIOS ANTERIORES	147.345,00	
3.3.50.43.00	SUBVENÇÕES SOCIAIS	1.045,00	
3.3.90.14.00	DIÁRIAS - CIVIL	93.632,00	
3.3.90.30.00	MATERIAL DE CONSUMO	2.288.113,35	
3.3.90.32.00	MATERIAL, BEM OU SERVIÇO PARA DISTRIBUIÇÃO GRA	1.045,00	
3.3.90.33.00	PASSAGENS E DESPESAS COM LOCOMOÇÃO	1.045,00	
3.3.90.36.00	OUTROS SERVIÇOS DE TERCEIROS - PESSOA FÍSICA	3.382.345,00	
3.3.90.39.00	OUTROS SERVIÇOS DE TERCEIROS - PESSOA JURÍDICA	1.022.052,50	
3.3.90.40.00	SERVIÇOS DE TECNOLOGIA DA INFORMAÇÃO E COMUNICAÇÃO	36.052,50	
3.3.90.47.00	OBRIGAÇÕES TRIBUTÁRIAS E CONTRIBUTIVAS	2.090,00	
3.3.90.92.00	DESPESAS DE EXERCÍCIOS ANTERIORES	124.877,50	
3.3.90.93.00	INDENIZAÇÕES E RESTITUIÇÕES	1.045,00	
4.4.90.51.00	OBRAS E INSTALAÇÕES	556.186,14	
4.4.90.52.00	EQUIPAMENTOS E MATERIAL PERMANENTE	280.372,50	
4.4.90.93.00	INDENIZAÇÕES E RESTITUIÇÕES	1.045,00	
4.6.90.71.00	PRINCIPAL DA DÍVIDA CONTRATUAL RESGATADO	2.090,00	



PREFEITURA MUNICIPAL DE CRISTINO CASTRO

Av. Marcos Parente,1071 - Centro - CNPJ:06554364/0001-08

Orçamento Programa - Exercício de 2022

SEGURIDADE SOCIAL

Anexo 11

Page 2

Codigo	Especificacao	Categoria	Função
TOTAL			15.889.147,74

FELIPE FERREIRA DIAS
PREFEITO
044.916.933-23

FABIO DE ALMEIDA
CONTROLADOR GERAL DO MUNICIPIO
276.752.158-93

SOLUÇÃO CONTÁBIL
CONTADOR - CRC/PI Nº 465/O-7
CNPJ 23.528.063/0001



PREFEITURA MUNICIPAL DE CRISTINO CASTRO

Av. Marcos Parente, 1071 - Centro - CNPJ: 06554364/0001-08

Orçamento Programa - Exercício de 2022

Page 1

ANÁLISE DE APLICAÇÃO NO ENSINO

	Valor Previsto
RECEITAS RESULTANTE DE IMPOSTOS (Caput do art. 212 da Constituição)	1.692.080,00
1. RECEITAS DE IMPOSTOS	1.692.080,00
1.1 - Receitas Resultante do Imposto sobre a Propriedade Predial e Territorial Urbana - IPTU	25.000,00
1.2 - Receitas Resultante do Imposto sobre Transmissão Inter Vivos - ITBI	43.000,00
1.3 - Receitas Resultante do Imposto sobre Serviços de Qualquer Natureza - ISS	993.080,00
1.4 - Receitas Resultante do Imposto de Renda Retido na Fonte - IRRF	631.000,00
2. RECEITAS DE TRANSFERÊNCIAS CONSTITUCIONAIS E LEGAIS	16.963.772,99
2.1 - Cota-Parte FPM	12.970.589,72
2.1.1 - Parcela referente à CF, art. 159, I alínea b	11.941.643,34
2.1.2 - Parcela referente à CF, art. 159, I alínea "d" e "e"	1.028.946,38
2.2 - Cota-Parte ICMS	3.538.379,57
2.3 - Cota-Parte IPI-Exportação	315,77
2.4 - Cota-Parte ITR	25.052,94
2.5 - Cota-Parte IPVA	429.434,99
2.6 - Cota-Parte IOF-Ouro	0,00
2.7 - Compensações Financeiras Provenientes de Impostos e Transferências Constitucionais	0,00
3. TOTAL DA RECEITA DE IMPOSTOS (1+2)	18.655.852,99
RECEITAS DO FUNDEB	
4. RECEITAS DESTINADAS AO FUNDEB	3.282.173,00
4.1 - Cota-Parte FPM Destinada ao FUNDEB - (20% de 2.1.1)	2.547.000,00
4.2 - Cota-Parte ICMS Destinada ao FUNDEB - (20% de 2.2)	648.000,00
4.3 - Cota-Parte IPI-Exportação Destinada ao FUNDEB - (20% de 2.3)	450,00
4.4 - Cota-Parte ITR Destinada ao FUNDEB - (20% de 2.4)	5.723,00
4.5 - Cota-Parte IPVA Destinada ao FUNDEB - (20% de 2.5)	81.000,00
5. RECEITAS RECEBIDAS DO FUNDEB	8.727.999,38
5.1 - FUNDEB - Impostos e Transferências de Impostos	5.953.440,01
5.1.1 - Principal	5.952.599,95
5.1.2 - Rendimentos de Aplicações Financeiras	840,06
5.2 - FUNDEB - Complementação da União - VAAF	2.059.559,37
5.2.1 - Principal	2.059.559,37
5.2.2 - Rendimentos de Aplicações Financeiras	0,00
5.3 - FUNDEB - Complementação da União - VAAT	715.000,00
5.3.1 - Principal	715.000,00
5.3.2 - Rendimentos de Aplicações Financeiras	0,00
6. RESULTADO LÍQUIDO DAS TRANSFERÊNCIAS DO FUNDEB (5.1.1 - 4)	2.670.426,95
6.1 - ACRÉSCIMO RESULTANTE DAS TRANSFERÊNCIAS DO FUNDEB	2.670.426,95
6.2 - DECRÉSCIMO RESULTANTE DAS TRANSFERÊNCIAS DO FUNDEB	0,00
DESPESAS DO FUNDEB	
7. PROFISSIONAIS DA EDUCAÇÃO BÁSICA	6.184.485,01
7.1 - Educação Infantil	248.810,00
7.1.1 - Creche	234.180,00
7.1.2 - Pré-Escola	14.630,00



PREFEITURA MUNICIPAL DE CRISTINO CASTRO

Av. Marcos Parente, 1071 - Centro - CNPJ: 06554364/0001-08

Orçamento Programa - Exercício de 2022

Page 2

ANÁLISE DE APLICAÇÃO NO ENSINO

7.2 - Ensino Fundamental	5.935.675,01
8. OUTRAS DESPESAS	2.543.514,37
8.1 - Educação Infantil	537.250,00
8.1.1 - Creche	494.405,00
8.1.2 - Pré-Escola	42.845,00
8.2 - Ensino Fundamental	2.006.264,37
9. TOTAL DAS DESPESAS DO FUNDEB (7+8)	8.727.999,38
DESPESAS CUSTEADAS COM RECURSOS DO FUNDEB RECEBIDOS NO EXERCÍCIO	
10. Total das Despesas do FUNDEB com Profissionais da Educação Básica	6.184.485,01
11. Total das Despesas custeadas com FUNDEB - Impostos e Transferências de Impostos	5.953.440,01
12. Total das Despesas custeadas com FUNDEB - Complementação da União - VAAF	2.059.559,37
13. Total das Despesas custeadas com FUNDEB - Complementação da União - VAAT	715.000,00
14. Total das Despesas custeadas com FUNDEB - Complementação da União - VAAT aplicadas na Educação Infantil	715.000,00
15. Total das Despesas custeadas com FUNDEB - Complementação da União - VAAT aplicadas em Despesa de Capital	250.000,00
INDICADORES - Art. 212-A, inciso XI e § 3º - Constituição Federal	
16. Mínimo de 70% do FUNDEB na Remuneração dos Profissionais da Educação Básica	70,86
17. Percentual de 50% da Complementação da União ao FUNDEB (VAAT) na Educação Infantil	100,00
18. Mínimo de 15% da Complementação da União ao FUNDEB (VAAT) em Despesa de Capital	34,97
DESPESAS COM MANUTENÇÃO E DESENVOLVIMENTO DO ENSINO - MDE - CUSTEADAS COM RECEITA DE IMPOSTOS (EXCETO FUNDEB)	
19. EDUCAÇÃO INFANTIL	53.817,50
19.1 - Creche	20.900,00
19.2 - Pré-escola	32.917,50
20. ENSINO FUNDAMENTAL	2.200.439,00
21. TOTAL DAS DESPESAS COM AÇÕES TÍPICAS DE MDE (19 + 20)	2.254.256,50
APURAÇÃO DAS DESPESAS PARA FINS DE LIMITE MÍNIMO CONSTITUCIONAL	
22. TOTAL DAS DESPESAS DE MDE CUSTEADAS COM RECURSOS DE IMPOSTOS (FUNDEB E RECEITAS DE IMPOSTOS)	8.207.696,51
23. RESULTADOS LÍQUIDOS DAS TRANSFERÊNCIAS DO FUNDEB	2.670.426,95
24. TOTAL DAS DESPESAS PARA FINS DE LIMITE (22 - 23)	5.537.269,56
25. PERCENTUAL DE APLICAÇÃO EM MDE SOBRE A RECEITA LÍQUIDA DE IMPOSTOS ((30)/(3)x100) - LIMITE CONSTITUCIONAL 25%	29,68
RECEITAS ADICIONAIS PARA FINANCIAMENTO DO ENSINO (Obrigatório 100%)	
26. RECEITA DE TRANSFERÊNCIA DO FNDE (INCLUINDO RENDIMENTOS DE APLICAÇÃO FINANCEIRA)	645.496,50
26.1 - Salário-Educação	180.471,50
26.2 - PDDE	5.225,00
26.3 - PNAE	365.750,00
26.4 - PNATE	94.050,00
26.5 - Outras Transferências do FNDE	0,00
27. RECEITA DE TRANSFERÊNCIAS DE CONVÊNIO	143.722,21
28. RECEITA DE ROYALTIES DESTINADOS À EDUCAÇÃO	0,00
29. RECEITA DE OPERAÇÕES DE CRÉDITO VINCULADAS À EDUCAÇÃO	383,35

**PREFEITURA MUNICIPAL DE CRISTINO CASTRO**

Av. Marcos Parente, 1071 - Centro - CNPJ: 06554364/0001-08

Orçamento Programa - Exercício de 2022

Page 3

ANÁLISE DE APLICAÇÃO NO ENSINO

30. OUTRAS RECEITAS PARA FINANCIAMENTO DO ENSINO	549.632,50
31. TOTAL DAS OUTRAS RECEITAS ADICIONAIS DO ENSINO (26 + 27 + 28 + 29 + 30)	1.339.234,56
DESPESAS CUSTEADAS COM RECEITAS ADICIONAIS PARA FINANCIAMENTO DO ENSINO	
32. EDUCAÇÃO INFANTIL	64.790,00
32.1 - Creche	38.665,00
32.2 - Pré-Escola	26.125,00
33. ENSINO FUNDAMENTAL	1.329.272,35
34. ENSINO MÉDIO	0,00
35. ENSINO SUPERIOR	0,00
36. ENSINO PROFISSIONAL NÃO INTEGRADO AO ENSINO REGULAR	0,00
37. TOTAL DAS DESPESAS CUSTEADAS COM RECEITAS ADICIONAIS PARA FINANCIAMENTO DO ENSINO (32 + 33 + 34 + 35 + 36)	1.394.062,35

**PREFEITURA MUNICIPAL DE CRISTINO CASTRO**

Av. Marcos Parente, 1071 - Centro - CNPJ: 06554364/0001-08

Orçamento Programa - Exercício de 2022

Quadro 16

Page 1

ANÁLISE DE APLICAÇÃO NA SAÚDE

RECEITAS RESULTANTE DE IMPOSTOS (Caput do art. 212 da Constituição)	Previsão	Obrig.(15%)
1. RECEITAS DE IMPOSTOS	1.692.080,00	253.812,00
1.1 - Receita Resultante do Imposto sobre a Propriedade Predial e Territorial Urbana - IPTU	25.000,00	3.750,00
1.1.1 - IPTU	25.000,00	3.750,00
1.1.2 - Multas, Juros de Mora, Dívida Ativa e Outros Encargos do IPTU	0,00	0,00
1.2 - Receitas Resultante do Imposto sobre Transmissão Inter Vivos - ITBI	43.000,00	6.450,00
1.2.1 - ITBI	43.000,00	6.450,00
1.2.2 - Multas, Juros de Mora, Dívida Ativa e Outros Encargos do ITBI	0,00	0,00
1.3 - Receitas Resultante do Imposto sobre Serviços de Qualquer Natureza - ISS	993.080,00	148.962,00
1.3.1 - ISS	993.080,00	148.962,00
1.3.2 - Multas, Juros de Mora, Dívida Ativa e Outros Encargos do ISS	0,00	0,00
1.4 - Receitas Resultante do Imposto de Renda Retido na Fonte - IRRF	631.000,00	94.650,00
2. RECEITAS DE TRANSFERÊNCIAS CONSTITUCIONAIS E LEGAIS	15.939.869,17	2.390.980,37
2.1 - Cota-Parte FPM	11.941.843,34	1.791.246,50
2.2 - Cota-Parte ITR	25.052,94	3.757,94
2.3 - Cota-Parte IPVA	429.434,99	64.415,25
2.4 - Cota-Parte ICMS	3.538.379,57	530.756,94
2.5 - Cota-Parte IPI-Exportação	315,77	47,36
2.6 - Compensação Financeiras Provenientes de Impostos e Transf. Constitucionais	5.042,56	756,38
2.6.1 - Desoneração ICMS (LC 87/96)	5.042,56	756,38
2.6.2 - Outras	0,00	0,00
3 - TOTAL DAS RECEITAS RESULTANTES DE IMPOSTOS E TRANSFERÊNCIAS CONSTITUCIONAIS E LEGAIS = (1 + 2)	17.631.949,17	2.644.792,37
4. DESPESAS COM AÇÕES E SERVIÇOS PÚBLICOS DE SAÚDE (ASPS) - POR SUBFUNÇÃO E CATEGORIA ECONÔMICA	Fixado	
4.1 - ATENÇÃO BÁSICA	2.731.542,00	
4.1.1 - Despesas Correntes	2.675.112,00	
4.1.2 - Despesas de Capital	56.430,00	
4.2 - ASSISTÊNCIA HOSPITALAR E AMBULATORIAL	0,00	
4.2.1 - Despesas Correntes	0,00	
4.2.2 - Despesas de Capital	0,00	
4.3 - SUPORTE PROFILÁTICO E TERAPÊUTICO	0,00	
4.3.1 - Despesas Correntes	0,00	
4.3.2 - Despesas de Capital	0,00	
4.4 - VIGILÂNCIA SANITÁRIA	0,00	
4.4.1 - Despesas Correntes	0,00	
4.4.2 - Despesas de Capital	0,00	
4.5 - VIGILÂNCIA EPIDEMIOLÓGICA	0,00	
4.5.1 - Despesas Correntes	0,00	
4.5.2 - Despesas de Capital	0,00	
4.6 - ALIMENTAÇÃO E NUTRIÇÃO	0,00	
4.6.1 - Despesas Correntes	0,00	
4.6.2 - Despesas de Capital	0,00	



PREFEITURA MUNICIPAL DE CRISTINO CASTRO

Av. Marcos Parente, 1071 - Centro - CNPJ: 06554364/0001-08

Orçamento Programa - Exercício de 2022

Quadro 16

Page 2

ANÁLISE DE APLICAÇÃO NA SAÚDE

4.7 - OUTRAS SUBFUNÇÕES (X)	0,00
4.7.1 - Despesas Correntes	0,00
4.7.2 - Despesas de Capital	0,00
5 - TOTAL (4.1 + 4.2 + 4.3 + 4.4 + 4.5 + 4.6 + 4.7)	2.731.542,00
6 - APURAÇÃO DO CUMPRIMENTO DO LIMITE MÍNIMO PARA APLICAÇÃO EM ASPES	
6.1 - Diferença entre o Valor Aplicado e a Despesa Mínima a ser Aplicada (5 - 3)	86.749,63
6.2 - PERCENTUAL DA RECEITA DE IMPOSTOS E TRANSFERÊNCIAS CONSTITUCIONAIS E LEGAIS APLICADO EM ASPES(5/3) * 100 (Mínimo de 15% c	15,49
7 - RECEITAS ADICIONAIS PARA O FINANCIAMENTO DA SAÚDE NÃO COMPUTADAS NO CÁLCULO DO MÍNIMO	
7.1 - RECEITAS DE TRANSFERÊNCIAS PARA A SAÚDE	8.951.012,17
7.1.1 - Proveniente da União - Fundo a Fundo	6.993.563,03
7.1.2 - Proveniente dos Estados	1.957.449,14
7.1.3 - Proveniente de outros Municípios	0,00
7.2 - RECEITA DE OPERAÇÕES DE CRÉDITO INTERNAS E EXTERNAS VINCULADAS A SAÚDE	0,00
7.3 - OUTRAS RECEITAS	358.022,32
8 - TOTAL DE RECEITAS ADICIONAIS PARA FINANCIAMENTO DA SAÚDE (7.1 + 7.2 + 7.3)	9.309.034,49
9 - DESPESAS COM SAÚDE POR SUBFUNÇÕES E CATEGORIA ECONÔMICA NÃO COMPUTADAS NO CÁLCULO DO MÍNIMO	
9.1 - ATENÇÃO BÁSICA	6.630.405,63
9.1.1 - Despesas Correntes	5.969.086,99
9.1.2 - Despesas de Capital	661.318,64
9.2 - ASSISTÊNCIA HOSPITALAR E AMBULATORIAL	1.730.200,00
9.2.1 - Despesas Correntes	1.621.840,00
9.2.2 - Despesas de Capital	108.360,00
9.3 - SUPORTE PROFILÁTICO E TERAPÊUTICO	958.976,36
9.3.1 - Despesas Correntes	958.976,36
9.3.2 - Despesas de Capital	0,00
9.4 - VIGILÂNCIA SANITÁRIA	19.332,50
9.4.1 - Despesas Correntes	18.287,50
9.4.2 - Despesas de Capital	1.045,00
9.5 - VIGILÂNCIA EPIDEMIOLÓGICA	121.220,00
9.5.1 - Despesas Correntes	120.175,00
9.5.2 - Despesas de Capital	1.045,00
9.6 - ALIMENTAÇÃO E NUTRIÇÃO	0,00
9.6.1 - Despesas Correntes	0,00
9.6.2 - Despesas de Capital	0,00
9.7 - OUTRAS SUBFUNÇÕES	0,00
9.7.1 - Despesas Correntes	0,00
9.7.2 - Despesas de Capital	0,00
10 - TOTAL DAS DESPESAS NÃO COMPUTADAS NO CÁLCULO DO MÍNIMO (9.1 + 9.2 + 9.3 + 9.4 + 9.5 + 9.6 + 9.7)	9.460.134,49



PREFEITURA MUNICIPAL DE CRISTINO CASTRO

Av. Marcos Parente, 1071 - Centro - CNPJ: 06554364/0001-08

Orçamento Programa - Exercício de 2022

Quadro 16

Page 3

ANÁLISE DE APLICAÇÃO NA SAÚDE

19 - DESPESAS TOTAIS COM SAÚDE (Computadas e não computadas no cálculo do limite mínimo)	
20 - ATENÇÃO BÁSICA (4.1 + 9.1)	9.361.947,63
21 - ASSISTÊNCIA HOSPITALAR E AMBULATORIAL (4.2 + 9.2)	1.730.200,00
22 - SUPORTE PROFILÁTICO E TERAPÊUTICO (4.3 + 9.3)	958.976,36
23 - VIGILÂNCIA SANITÁRIA (4.4 + 9.4)	19.332,50
24 - VIGILÂNCIA EPIDEMIOLÓGICA (4.5 + 9.5)	121.220,00
25 - ALIMENTAÇÃO E NUTRIÇÃO (4.6 + 9.6)	0,00
26 - OUTRAS SUBFUNÇÕES (4.7 + 9.7)	0,00
27 - TOTAL DAS DESPESAS COM SAÚDE (20 + 21 + 22 + 23 + 24 + 25 + 26)	12.191.676,49

**PREFEITURA MUNICIPAL DE CRISTINO CASTRO**

Av. Marcos Parente,1071 - Centro - CNPJ:06554364/0001-08

Orçamento Programa - Exercício de 2022

RECEITA CORRENTE LIQUIDA - LC 101, ART. 2, Inciso IV

Quadro 20

Page 1

Código	Especificação	Previsão
1000.00.0.0.00	RECEITAS CORRENTES	
1100.00.0.0.00	IMPOSTOS, TAXAS E CONTRIBUIÇÕES DE MELHORIA	1.707.037,18
1200.00.0.0.00	CONTRIBUIÇÕES	203.775,00
1300.00.0.0.00	RECEITA PATRIMONIAL	57.910,82
1700.00.0.0.00	TRANSFERÊNCIAS CORRENTES	37.663.555,33
1900.00.0.0.00	OUTRAS RECEITAS CORRENTES	90.567,09
9500.00.0.0.00	(R) DEDUÇÕES DO FUNDEB	-3.282.993,00
	TOTAL	36.439.852,42

Percentual de Gastos com Pessoal**Legislativo**

Despesa com Pessoal 901.162,50

Deduções

Categoria	Tipo	Valor	Descrição da Dedução
3.1.90.92.00	NV	1.045,00	DESPESAS DE EXERCÍCIOS ANTERIORES

Total Deduções 1.045,00

Despesa Líquida: 900.117,50

Percentual Aplicado: 2,47 %

Executivo

Despesa com Pessoal 18.429.617,51

Deduções

Categoria	Tipo	Valor	Descrição da Dedução
3.1.90.91.00	NV	1.819.575,00	SENTENÇAS JUDICIAIS
3.1.90.92.00	NV	187.577,50	DESPESAS DE EXERCÍCIOS ANTERIORES
3.1.90.94.00	NV	1.045,00	INDENIZAÇÕES E RESTITUIÇÕES TRABALHISTAS

Total Deduções 2.008.197,50

Despesa Líquida: 16.421.420,01

Percentual Aplicado: 45,06 %

**PREFEITURA MUNICIPAL DE CRISTINO CASTRO**

Av. Marcos Parente,1071 - Centro - CNPJ:06554364/0001-08

Orçamento Programa - Exercício de 2022

RECEITA CORRENTE LIQUIDA - LC 101, ART. 2, Inciso IV

Quadro 20

Page 2

Código	Especificação	Previsão
--------	---------------	----------

FELIPE FERREIRA DIAS
PREFEITO
044.916.933-23

FABIO DE ALMEIDA
CONTROLADOR GERAL DO MUNICIPIO
276.752.158-93

SOLUÇÃO CONTÁBIL
CONTADOR - CRC/PI Nº 465/O-7
CNPJ 23.528.063/0001



PREFEITURA MUNICIPAL DE CRISTINO CASTRO

Av. Marcos Parente, 1071 - Centro - CNPJ:06554364/0001-08

Orçamento Programa - Exercício de 2022

RECEITA/DESPESA POR FONTE DE RECURSO

Quadro 19

Page 1

LeiData

Fonte	FRG.FRC.	Descrição	PREVISÃO	
			RECEITA	DESPESA
500	Recursos não vinculados de Impostos		16.689.496,49	16.689.496,49
	00	RECURSOS ORDINÁRIOS	16.689.496,49	16.689.496,49
540	Transferências do FUNDEB - Impostos e Transferências de Impostos		5.953.440,01	5.953.440,01
	01	RECURSOS VINCULADOS À EDUCAÇÃO	5.953.440,01	5.953.440,01
541	Transferências do FUNDEB - Complementação da União - VAAF		2.059.559,37	2.059.559,37
	01	RECURSOS VINCULADOS À EDUCAÇÃO	2.059.559,37	2.059.559,37
542	Transferências do FUNDEB - Complementação da União - VAAT		715.000,00	715.000,00
	01	RECURSOS VINCULADOS À EDUCAÇÃO	715.000,00	715.000,00
543	Transferências do FUNDEB - Complementação da União - VAAR		0,00	0,00
	01	RECURSOS VINCULADOS À EDUCAÇÃO	0,00	0,00
550	Transferência Especial da União		180.471,50	180.471,50
	01	RECURSOS VINCULADOS À EDUCAÇÃO	180.471,50	180.471,50
551	Transferências de Recursos do FNDE Referentes ao Programa Dinheiro Dir		5.225,00	5.225,00
	01	RECURSOS VINCULADOS À EDUCAÇÃO	5.225,00	5.225,00
552	Transferências de Recursos do FNDE Referentes ao Programa Nacional de		365.750,00	365.750,00
	01	RECURSOS VINCULADOS À EDUCAÇÃO	365.750,00	365.750,00
553	Transferências de Recursos do FNDE Referentes ao Programa Nacional de		94.050,00	94.050,00
	01	RECURSOS VINCULADOS À EDUCAÇÃO	94.050,00	94.050,00
569	Outras Transferências de Recursos do FNDE		146.683,35	146.683,35
	01	RECURSOS VINCULADOS À EDUCAÇÃO	146.683,35	146.683,35
570	Transferências do Governo Federal referentes a Convênios e outros Repa		52.250,00	52.250,00
	01	RECURSOS VINCULADOS À EDUCAÇÃO	52.250,00	52.250,00
571	Transferências do Estado referentes a Convênios e outros Repasses vinc		143.722,21	143.722,21
	00	RECURSOS ORDINÁRIOS	143.722,21	143.722,21
599	Outros Recursos Vinculados à Educação		549.632,50	549.632,50
	01	RECURSOS VINCULADOS À EDUCAÇÃO	549.632,50	549.632,50
600	Transferências Fundo a Fundo de Recursos do SUS provenientes do Govern		5.858.756,67	5.858.756,67
	02	RECURSOS VINCUALDAOS À SAÚDE	5.858.756,67	5.858.756,67
601	Transferências Fundo a Fundo de Recursos do SUS provenientes do Govern		66.830,00	66.830,00
	02	RECURSOS VINCUALDAOS À SAÚDE	66.830,00	66.830,00
602	Transferências Fundo a Fundo de Recursos do SUS provenientes do Govern		958.976,36	958.976,36
	02	RECURSOS VINCUALDAOS À SAÚDE	958.976,36	958.976,36
603	Transferências Fundo a Fundo de Recursos do SUS provenientes do Govern		209.000,00	209.000,00
	02	RECURSOS VINCUALDAOS À SAÚDE	209.000,00	209.000,00
621	Transferências Fundo a Fundo de Recursos do SUS provenientes do Govern		1.957.570,32	1.957.570,32
	02	RECURSOS VINCUALDAOS À SAÚDE	1.957.570,32	1.957.570,32
631	Transferências do Governo Federal referentes a Convênios e outros Repa		104.500,00	104.500,00
	02	RECURSOS VINCUALDAOS À SAÚDE	104.500,00	104.500,00
632	Transferências do Estado referentes a Convênios e outros Repasses vinc		202.000,00	202.000,00
	02	RECURSOS VINCUALDAOS À SAÚDE	202.000,00	202.000,00
659	Outros Recursos Vinculados à Saúde		102.501,14	102.501,14
	02	RECURSOS VINCUALDAOS À SAÚDE	102.501,14	102.501,14
660	Transferência de Recursos do Fundo Nacional de Assistência Social – FN		663.575,00	663.575,00
	04	REURSOS VINCULADOS À SEGURIDADE SOCIAL	663.575,00	663.575,00
665	Transferências de Convênios e outros Repasses vinculados à Assistência		26.125,00	26.125,00
	04	REURSOS VINCULADOS À SEGURIDADE SOCIAL	26.125,00	26.125,00
669	Outros Recursos Vinculados à Assistência Social		41.800,00	41.800,00

**PREFEITURA MUNICIPAL DE CRISTINO CASTRO**

Av. Marcos Parente,1071 - Centro - CNPJ:06554364/0001-08

Orçamento Programa - Exercício de 2022

RECEITA/DESPESA POR FONTE DE RECURSO

Quadro 19

Page 2

LeiData

Fonte	FRG.FRC.	Descrição	PREVISÃO	
			RECEITA	DESPESA
669		Outros Recursos Vinculados à Assistência Social	41.800,00	41.800,00
	04	REURSOS VINCULADOS À SEGURIDADE SOCIAL	41.800,00	41.800,00
700		Outras Transferências de Convênios ou Repasses da União	313.500,00	313.500,00
	81	Recursos de Convenios	313.500,00	313.500,00
701		Outras Transferências de Convênios ou Repasses dos Estados	104.500,00	104.500,00
	00	RECURSOS ORDINÁRIOS	104.500,00	104.500,00
750		Recursos da Contribuição de Intervenção no Domínio Econômico - CIDE	36.575,00	36.575,00
	00	RECURSOS ORDINÁRIOS	36.575,00	36.575,00
751		Recursos da Contribuição para o Custeio do Serviço de Iluminação Públi	203.775,00	203.775,00
	00	RECURSOS ORDINÁRIOS	203.775,00	203.775,00
TOTAL			37.805.264,92	37.805.264,92

LEGENDA

FRI: Fonte de Recurso Iduso
 FRG: Fonte de Recurso Grupo
 FRC: Fonte de Recurso Código
 DET: Fonte de Recurso Detalhamento
 STN: Fonte de Recurso STN
 VG: Vínculo Grupo
 VC: Vínculo Código



PREFEITURA MUNICIPAL DE CRISTINO CASTRO

Av. Marcos Parente, 1071 - Centro

06554364/0001-08

Exercício: 2022

RECEITA PREVISTA

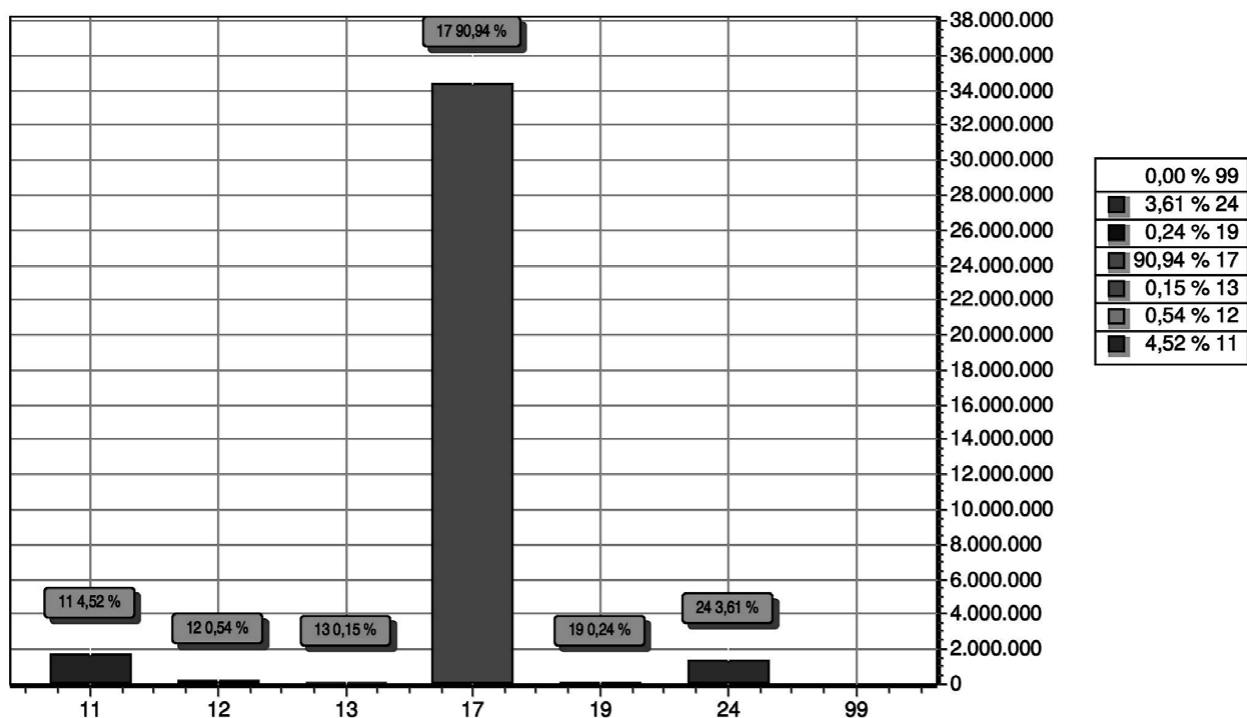

CODIGO		PREVISTO
11	IMPOSTOS, TAXAS E CONTRIBUIÇÕES DE MELHORIA	1.707.037,18
12	CONTRIBUIÇÕES	203.775,00
13	RECEITA PATRIMONIAL	57.910,82
17	TRANSFERENCIAS CORRENTES	34.380.562,33
19	OUTRAS RECEITAS CORRENTES	90.567,09
24	TRANSFERÊNCIAS DE CAPITAL	1.365.412,50
99	RECURSOS ARRECADADOS EM EXERCÍCIOS ANTERIORES	
TOTAL		37.805.264,92

FELIPE FERREIRA DIAS
PREFEITO
044.916.933-23

FABIO DE ALMEIDA
CONTROLADOR GERAL DO MUNICÍPIO
276.752.158-93

SOLUÇÃO CONTÁBIL
CONTADOR - CRC/PI Nº 465/O-7
CNPJ 23.528.063/0001



PREFEITURA MUNICIPAL DE CRISTINO CASTRO

Av. Marcos Parente, 1071 - Centro
06554364/0001-08 Exercício: 2022

DESPESA ORÇADA POR FUNÇÃO

CRISTINO CASTRO - PI

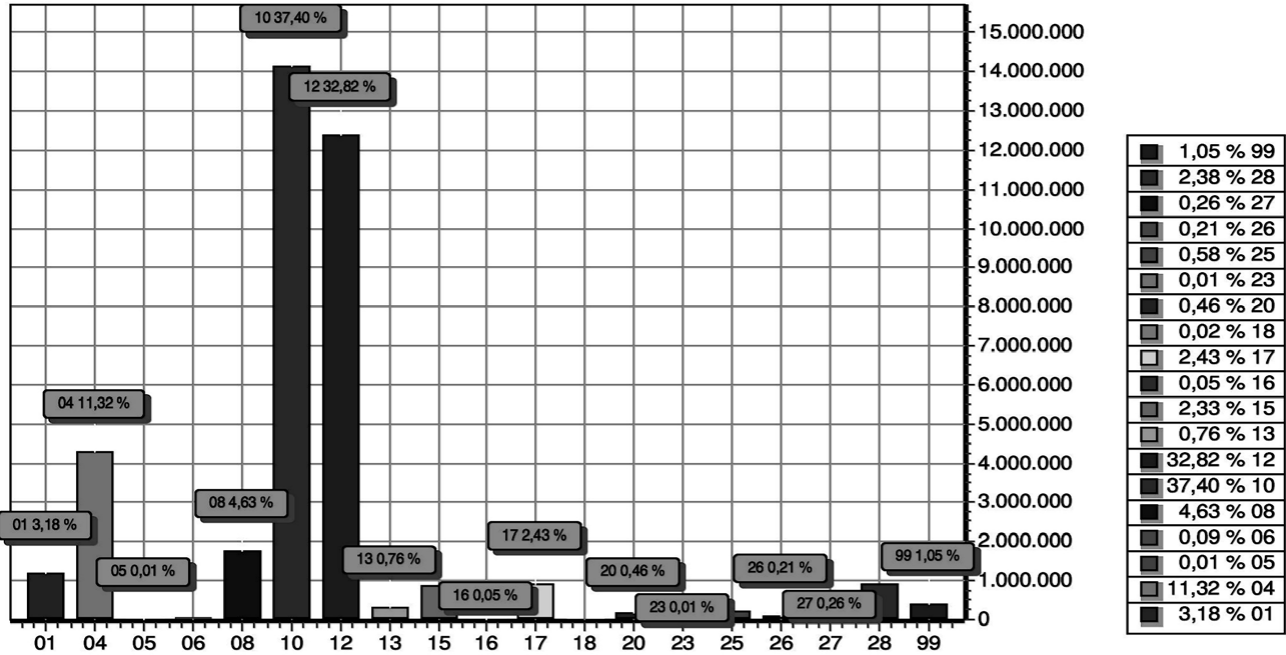

FUNÇÃO	DOTAÇÃO
01 Legislativa	1.201.640,50
04 Administração	4.278.709,45
05 Defesa Nacional	2.090,00
06 Segurança Pública	35.530,00
08 Assistência Social	1.749.591,25
10 Saúde	14.139.556,49
12 Educação	12.407.668,23
13 Cultura	286.957,00
15 Urbanismo	879.197,50
16 Habitação	19.855,00
17 Saneamento	918.555,00
18 Gestão Ambiental	7.315,00
20 Agricultura	174.137,50
23 Comércio e Serviços	5.225,00
25 Energia	220.495,00
26 Transporte	80.465,00
27 Desporto e Lazer	99.902,00
28 Encargos Especiais	901.125,00
99 Reserva de Contingência	397.250,00
TOTAL	37.805.264,92



PREFEITURA MUNICIPAL DE CRISTINO CASTRO

Av. Marcos Parente, 1071 - Centro
06554364/0001-08 Exercício: 2022

DESPESA ORÇADA POR FUNÇÃO

FELIPE FERREIRA DIAS
PREFEITO
044.916.933-23

FABIO DE ALMEIDA
CONTROLADOR GERAL DO MUNICIPIO
276.752.158-93

SOLUÇÃO CONTÁBIL
CONTADOR - CRC/PI Nº 465/O-7
CNPJ 23.528.063/0001

LOA 2022



PREFEITURA MUNICIPAL DE CRISTINO CASTRO

Av. Marcos Parente, 1071 - Centro

06554364/0001-08

Exercício: 2022

DESPESA ORÇADA POR GRUPO

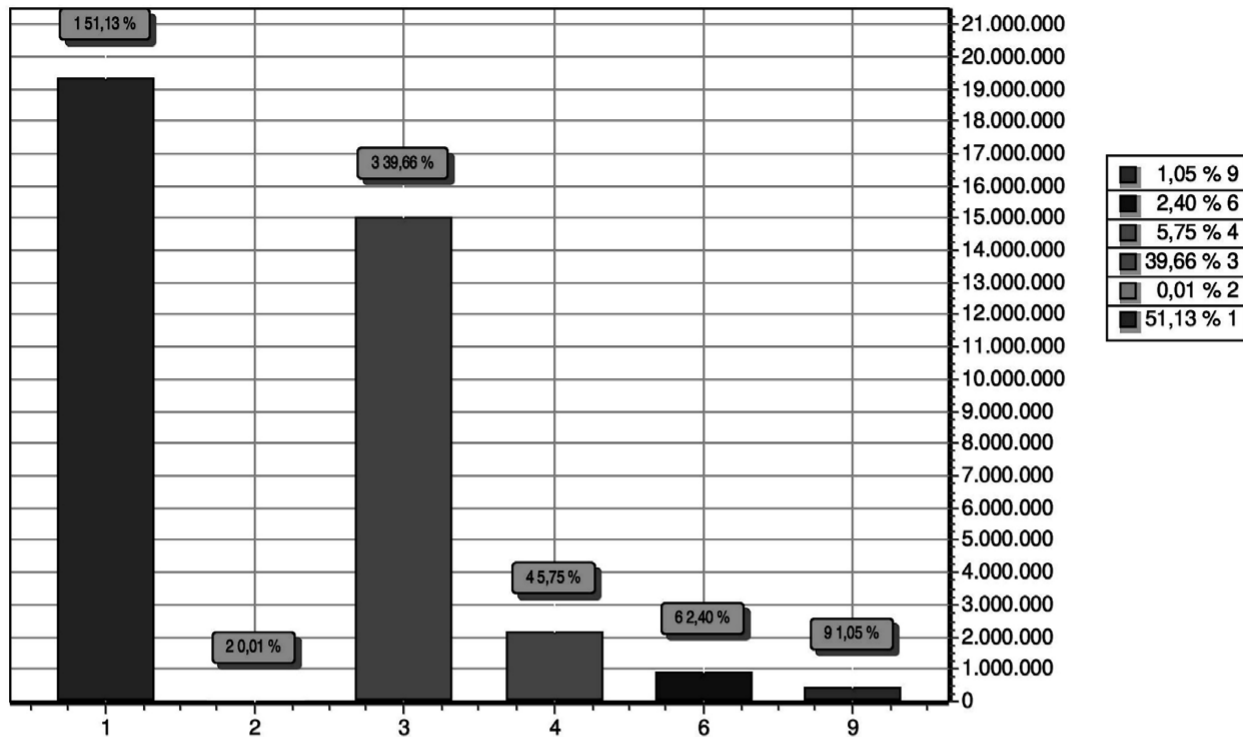

GRUPO		DOTAÇÃO
1	PESSOAL E ENCARGOS SOCIAIS	19.330.780,01
2	JUROS E ENCARGOS DA DÍVIDA	3.135,00
3	OUTRAS DESPESAS CORRENTES	14.995.231,50
4	INVESTIMENTOS	2.172.518,41
6	AMORTIZAÇÃO DA DÍVIDA	906.350,00
9	RESERVA DE CONTINGÊNCIA	397.250,00
TOTAL		37.805.264,92

FELIPE FERREIRA DIAS
PREFEITO
044.916.933-23

FABIO DE ALMEIDA
CONTROLADOR GERAL DO MUNICÍPIO
276.752.158-93

SOLUÇÃO CONTÁBIL
CONTADOR - CRC/PI Nº 465/O-7
CNPJ 23.528.063/0001