

Id:13B5B54FD5FC8E9D



PREFEITURA DE CRISTINO CASTRO
A CASA DE TODOS OS CRISTINO - CASTRENSES

Av. Marcos Parente, S/N - Centro
CEP: 64.920-000 - Cristino Castro-PI
CNPJ Nº 06.554.364/0001-08



PREFEITURA DE CRISTINO CASTRO
A CASA DE TODOS OS CRISTINO - CASTRENSES

Av. Marcos Parente, S/N - Centro
CEP: 64.920-000 - Cristino Castro-PI
CNPJ Nº 06.554.364/0001-08

LEI Nº 259/2024

DE 27 DE NOVEMBRO DE 2024.

ESTIMA A RECEITA E FIXA A DESPESA DO MUNICÍPIO DE CRISTINO CASTRO – PI, PARA O EXERCÍCIO FINANCEIRO DE 2025 E DÁ OUTRAS PROVIDÊNCIAS.

O Prefeito Municipal de Cristino Castro, Estado do Piauí.

Faço saber que a Câmara Municipal de Cristino Castro, Estado do Piauí, aprovou e eu sanciono a seguinte lei:

Art. 1º - O Orçamento Geral do Município de Cristino Castro, Estado do Piauí, para o Exercício Financeiro de 2025, estima a Receita em **R\$ 78.180.122,36 (setenta e oito milhões cento e oitenta mil cento e vinte e dois reais e trinta e seis centavos)** e fixa a Despesa em igual valor, sendo:

- I. O Orçamento Fiscal refere - se ao Poder Executivo e o Poder Legislativo do Município, seus fundos, órgãos e entidades da administração direta e indireta, mantidos e instituídos pelo poder público;
- II. O Orçamento da Seguridade Social, abrangendo todas as entidades e órgãos vinculados da administração direta e indireta, assim como os fundos instituídos e mantidos pelo poder público, onde as ações estejam correlatas à saúde, assistência social e previdência.

Art. 2º - A Receita será realizada mediante a arrecadação de tributos, rendas, transferências dos Governos Federal e Estadual e outras receitas correntes e de capital, na

SECRETARIA MUNICIPAL DE AGRICULTURA	260.797,76
SECRETARIA MUNICIPAL DE MEIO AMBIENTE E RECURSOS HÍDRICOS	411.021,50
SECRETARIA MUNICIPAL DE EDUCAÇÃO	32.252.258,79
SECRETARIA MUNICIPAL DE ASSISTÊNCIA SOCIAL	3.352.183,72
SECRETARIA MUNICIPAL DE DESENVOLVIMENTO ECONÔMICO	400.000,00
SECRETARIA MUNICIPAL DE SAÚDE	22.198.502,75
HOSPITAL MUNICIPAL LOURIVAL DE ABREU VASCONCELOS	4.592.575,36
SECRETARIA MUNICIPAL DE CULTURA E ESPORTES	880.139,53
SECRETARIA MUNICIPAL DE TURISMO	89.663,18
CONTROLADORIA GERAL DO MUNICÍPIO	455.344,33
RESERVA DE CONTINGÊNCIA	598.534,59
TOTAL	78.180.122,36

Art. 4º Fica o Poder Executivo autorizado, durante o exercício financeiro de 2025, a abrir créditos suplementares até o limite correspondente a 70 % (setenta por cento) das despesas fixadas nesta Lei, com a finalidade de atender insuficiência de dotações orçamentárias, na forma do que dispõem os artigos 7º e 43 da Lei Federal nº 4.320, de 17 de março de 1964.

Art. 5º As operações de crédito por antecipação de receita orçamentária não poderão ultrapassar 5% (cinco por cento) da receita estimada nesta Lei.

Art. 6º Na execução do programa de trabalho do Governo os Poderes Executivo e Legislativo poderão:

- I – Desdobrar os projetos especiais de acordo com as exigências estabelecidas pelo Ministério ou órgão subordinado concedente de recursos financeiros a título de convênio.
- II – Criar por decreto subprojetos e subatividades, sempre que houver conveniência administrativa ou de controle na execução do orçamento anual.
- III – Ajustar a programação dos fundos especiais detalhados ao nível de sub elemento de despesa.

Art. 7º Excluem-se do limite estabelecido no Art. 4º os Créditos Adicionais Suplementares dos poderes Executivo e Legislativo destinados a suplementar as dotações à

Gabinete do Prefeito



PREFEITURA DE CRISTINO CASTRO
A CASA DE TODOS OS CRISTINO - CASTRENSES

Av. Marcos Parente, S/N - Centro
CEP: 64.920-000 - Cristino Castro-PI
CNPJ Nº 06.554.364/0001-08

forma da legislação em vigor, relacionadas nos anexos 1 (um) e 2 (dois), com o seguinte desdobramento:

RECEITAS CORRENTES	79.851.625,39
RECEITA TRIBUTARIA	2.580.202,37
RECEITA DE CONTRIBUICOES	307.026,77
RECEITA PATRIMONIAL	95.520,25
TRANSFERENCIAS CORRENTES	76.738.310,73
OUTRAS RECEITAS CORRENTES	30.565,27
Transferência Corrente – Intra Ofss	100.000,00
RECEITAS DE CAPITAL	1.610.669,97
TRANSFERENCIAS DE CAPITAL	1.610.669,97
(R) DEDUÇÕES DA RECEITA	-3.282.173,00
(R) DEDUÇÃO DO FUNDEB	-3.282.173,00
TOTAL DAS RECEITAS	78.180.122,36

Art. 3º - A Despesa será realizada segundo a discriminação constante dos anexos 2 (Natureza da Despesa) e 6 (Programa de Trabalho do Governo) e 6 (Demonstrativo das Despesa por Órgão e Função de Governo), que integram esta Lei conforme os desdobramentos:

RESUMO DO TOTAL DA DESPESA ORÇADA POR ORGÃO

CÂMARA MUNICIPAL	1.810.505,79
GABINETE DO PREFEITO	667.204,14
SECRETARIA MUNICIPAL DE COMUNICAÇÃO	400.000,00
SECRETARIA MUNICIPAL DE ADMINISTRAÇÃO	6.075.449,78
SECRETARIA MUNICIPAL DE GOVERNO	84.939,68
SECRETARIA MUNICIPAL DE FINANÇAS	432.709,93
SECRETARIA MUNICIPAL DE PLANEJAMENTO	700.000,00
SECRETARIA MUNICIPAL DE OBRAS E INFRAESTRUTURA	2.518.291,53

Gabinete do Prefeito

Gabinete do Prefeito



PREFEITURA DE CRISTINO CASTRO
A CASA DE TODOS OS CRISTINO - CASTRENSES

Av. Marcos Parente, S/N - Centro
CEP: 64.920-000 - Cristino Castro-PI
CNPJ Nº 06.554.364/0001-08

conta de recursos de operação de crédito, transferências de recursos de convênios com os Governos Federal e Estadual e suas entidades, superávit financeiro, movimentação de recursos entre elementos de despesa de um mesmo grupo, ou unidade orçamentária, os quais sejam alterados por acréscimo e redução ou por inclusão em grupos de despesas de igual valor, e reforço de dotações do grupo de pessoal e encargos sociais.

Art. 8º - Esta Lei entra em vigor no dia 1º de janeiro de 2025.

Art. 9º - Revogam-se as disposições em contrário.

GABINETE DO PREFEITO de Cristino Castro (PI), aos vinte e sete dias do mês de novembro do ano de dois mil e vinte e quatro.

FELIPE FERREIRA Assinado de forma digital por FELIPE FERREIRA
DIAS:04491693323 DIAS:04491693323
FELIPE FERREIRA DIAS
Prefeito Municipal

Esta Lei foi numerada, sancionada e encaminhada à publicação aos quatro dias do mês de dezembro do ano de 2024.

Documento assinado digitalmente
EUVANETE BENVINDO CAVALCANTE
Data: 04/12/2024 16:02:55-0300
Verifique em https://validar.dig.gov.br

EUVANETE BENVINDO CAVALCANTE
Chefe de Gabinete

Gabinete do Prefeito

(Continua na próxima página)



PREFEITURA MUNICIPAL DE CRISTINO CASTRO

Av. Marcos Parente, 1071 - Centro - CNPJ: 06554364/0001-08

Orçamento Programa - Exercício de 2025

TABELA EXPLICATIVA - EVOLUÇÃO DA RECEITA

(Inc. III, Art. 22º)

Página 1

Codigo	Discriminação	Receita Arrecadada			Receita Prevista	
		2021	2022	2023	2024	2025
1000.00.0.0	RECEITAS CORRENTES.					
1100.00.0.0	IMPOSTOS, TAXAS E CONTRIBUIÇÕES DE ME	1.876.522,25	1.876.522,25	2.477.203,91	2.477.203,91	
1200.00.0.0	CONTRIBUIÇÕES	105.369,24	105.369,24	295.473,75	295.473,75	
1300.00.0.0	RECEITA PATRIMONIAL	209.101,67	209.101,67	90.970,72	90.970,72	
1600.00.0.0	RECEITA DE SERVIÇOS					
1700.00.0.0	TRANSFERÊNCIAS CORRENTES	50.778.209,06	50.778.209,06	54.778.683,55	54.829.683,55	
1900.00.0.0	OUTRAS RECEITAS CORRENTES			606.837,91	606.837,91	
	Sub Total	52.969.202,22	52.969.202,22	58.249.169,84	58.300.169,84	0,00
2000.00.0.0	RECEITAS DE CAPITAL					
2100.00.0.0	OPERAÇÕES DE CRÉDITO					
2200.00.0.0	ALIENAÇÃO DE BENS					
2400.00.0.0	TRANSFERÊNCIAS DE CAPITAL	13.962,74	13.962,74	1.506.332,50	1.506.332,50	
2900.00.0.0	OUTRAS RECEITAS DE CAPITAL					
	Sub Total	13.962,74	13.962,74	1.506.332,50	1.506.332,50	0,00
7000.00.0.0	RECEITAS CORRENTES. (INTRA)					
	Sub Total	0,00	0,00	0,00	0,00	0,00
8000.00.0.0	RECEITAS DE CAPITAL					
	Sub Total	0,00	0,00	0,00	0,00	0,00
9000.00.0.0	(R) DEDUCOES DA RECEITA					
9500.00.0.0	(R) DEDUÇÕES DO FUNDEB	-3.694.153,69	-3.694.153,69	-3.282.173,00	-3.282.173,00	
	Sub Total	-3.694.153,69	-3.694.153,69	-3.282.173,00	-3.282.173,00	0,00



PREFEITURA MUNICIPAL DE CRISTINO CASTRO

Av. Marcos Parente, 1071 - Centro - CNPJ: 06554364/0001-08

Orçamento Programa - Exercício de 2025

TABELA EXPLICATIVA - EVOLUÇÃO DA RECEITA

(Inc. III, Art. 22º)

Página 2

Codigo	Discriminação	Receita Arrecadada			Receita Prevista	
		2021	2022	2023	2024	2025
9990.00.0.0	RECURSOS ARRECADADOS EM EXERCÍCIOS					
	Sub Total	0,00	0,00	0,00	0,00	0,00
TOTAL		49.289.011,27	49.289.011,27	56.473.329,34	56.524.329,34	0,00

FELIPE FERREIRA DIAS
PREFEITO
044.916.933-23

GLEICIVONE FERREIRA DOS SANTOS
SEC. MUN. DE FINANÇAS
030.097.433-78

SOLUÇÃO CONTÁBIL
CONTADOR - CRC/PI 465/O-7
CNPJ 23.528.063/0001

**PREFEITURA MUNICIPAL DE CRISTINO CASTRO**

Av. Marcos Parente, 1071 - Centro - CNPJ: 06554364/0001-08

Orçamento Programa - Exercício de 2025

TABELA EXPLICATIVA - EVOLUÇÃO DA DESPESA

(Inc. III, Art. 22)

Codigo	Discriminação	DESPESA		
		Realizada 2023	Fixada 2024	Prevista 2025
DESPESAS CORRENTES				
3 1	PESSOAL E ENCARGOS SOCIAIS	28.148.022,82	28.178.022,82	
3 2	JUROS E ENCARGOS DA DÍVIDA	4.545,75	4.545,75	
3 3	OUTRAS DESPESAS CORRENTES	22.152.389,08	22.172.389,08	
	Sub Total	50.304.957,65	50.354.957,65	0,00
DESPESAS DE CAPITAL				
4 4	INVESTIMENTOS	4.278.151,69	4.279.151,69	
4 6	AMORTIZAÇÃO DA DÍVIDA	1.314.207,50	1.314.207,50	
	Sub Total	5.592.359,19	5.593.359,19	0,00
RESERVA DE CONTINGÊNCIA				
9 9	RESERVA DE CONTINGÊNCIA	576.012,50	576.012,50	
	Sub Total	576.012,50	576.012,50	0,00
	TOTAL	56.473.329,34	56.524.329,34	0,00

FELIPE FERREIRA DIAS
 PREFEITO
 044.916.933-23

GLEICIVONE FERREIRA DOS SANTOS
 SEC. MUN. DE FINANÇAS
 030.097.433-78

SOLUÇÃO CONTÁBIL
 CONTADOR - CRC/PI 465/O-7
 CNPJ 23.528.063/0001



PREFEITURA MUNICIPAL DE CRISTINO CASTRO

Av. Marcos Parente, 1071 - Centro - CNPJ: 06554364/0001-08

Orçamento Programa - Exercício de 2025

Página 1

TABELA EXPLICATIVA - DEMONSTRAÇÃO DA DESPESA POR PROGRAMA

Código	Discriminação	Valor
0001	PROCESSO LEGISLATIVO	1.810.505,79
0002	AMORTIZAÇÃO E JUROS DA DÍVIDA	357.720,54
0005	GESTÃO ADMINISTRATIVA	7.602.046,28
0006	GESTÃO DE PLANEJAMENTO E ORÇAMENTO	3.149,00
0008	GESTÃO DAS ATIVIDADES DE RECURSOS HUMANOS	1.574,50
0009	CONTROLE FINANCEIRO	432.709,93
0010	CONTROLE INTERNO	455.344,33
0011	GESTÃO DAS AÇÕES DE SEGURANÇA PÚBLICA	53.532,90
0013	AÇÕES DE PROTEÇÃO AO IDOSO	4.723,50
0014	AÇÕES DE PROTEÇÃO AO DEFICIENTE	6.298,00
0015	AÇÕES DE PROTEÇÃO À CRIANÇA E AO ADOLESCENTE	356.938,43
0016	AÇÃO COMUNITÁRIA GERAL	3.201.808,42
0020	GESTÃO E EXPANSÃO DO SISTEMA DE SAÚDE	17.227.310,55
0025	PROGRAMAS ESPECIAIS DE SAÚDE	4.970.153,10
0027	GESTÃO DAS AÇÕES DE ASSIST. HOSP. E AMBULATORIAL	4.592.575,36
0030	GESTÃO E EXPANSÃO DO ENSINO FUNDAMENTAL	17.079.282,18
0032	PROGRAMAS ESPECIAIS DE EDUCAÇÃO	2.301.224,33
0033	PROGRAMA DE ENSINO A TRAB. JOVENS E ADULTOS	336.213,46
0035	GESTÃO E EXPANSÃO DO ENSINO INFANTIL	10.622.200,13
0036	PROGR. DE ATEND. A PORT. DE NECESSIDADES ESPECIAIS	1.497.698,59
0038	APOIO E ESTÍMULO ÀS ATIVIDADES CULTURAIS	708.835,69
0040	AÇÕES DE UTILIDADE PÚBLICA	1.278.006,00
0043	VIAS URBANAS	12.595,98
0049	PROGRAMA DE MELHORIA HABITACIONAL-URBANA	29.915,44
0051	AÇÕES DE SANEAMENTO BÁSICO URBANO	1.383.982,27
0053	AÇÕES DE PRESERVAÇÃO E DEFESA DO MEIO AMBIENTE	411.021,50
0054	GESTÃO DAS AÇÕES DA DEFESA AGROPECUÁRIA	6.298,00
0055	GESTÃO DAS ATIVIDADES DE ABASTECIMENTO	186.577,86
0060	DESENVOLVIMENTO AGRÁRIO	31.708,40
0062	EXPANSÃO DA AGRICULTURA IRRIGADA	7.872,50
0063	GESTÃO DAS AÇÕES DA PROMOÇÃO DA PROD. AGROPECUÁRIA	29.915,50
0064	FOMENTO AO TURISMO	7.872,50
0065	REDE DE DISTR. DE ENERGIA ELÉTRICA	332.218,73
0070	EXPANSÃO E MELHORIADA REDE RODOVIÁRIA MUNICIPAL	91.236,24
0073	INCENTIVO AO ESPORTE AMADOR	150.521,84
0099	RESERVA DE CONTINGÊNCIA	598.534,59
	TOTAL	78.180.122,36

FELIPE FERREIRA DIAS
PREFEITO
044.916.933-23

GLEICIVONE FERREIRA DOS SANTOS
SEC. MUN. DE FINANÇAS
030.097.433-78

SOLUÇÃO CONTÁBIL
CONTADOR - CRC/PI 465/O-7
CNPJ 23.528.063/0001

**PREFEITURA MUNICIPAL DE CRISTINO CASTRO**

Av. Marcos Parente, 1071 - Centro - CNPJ: 06554364/0001-08

Orçamento Programa - Exercício de 2025

Página 1

TABELA EXPLICATIVA - RELAÇÃO DE PROJETOS

Código	Discriminação	Valor
1001	Investimentos a Cargo da Câmara Municipal	7.872,48
1040	Recuperação e Conservação de Prédios Públicos	3.149,00
1041	Reforma da Sede da Prefeitura	1.574,50
1042	Aquisição de Motocicleta	1.574,50
1049	Aquisição de veículo	598.779,57
1144	Construção de Prédio para o Conselho Tutelar	1.574,50
1146	Implantação e Manutenção da Brigada de Pronto Atendimento	39.362,40
1159	Reforma do Centro de Convivência para Idosos	31.489,93
1160	Construção, ampl. e recuperação de unidades de saúde	771.976,92
1170	Aquisição de veículos	31.489,91
1180	Construção da Sede do CAPS	81.632,74
1181	Construção de Academias de Saúde	36.591,80
1182	Construção do Centro de Fisioterapia	66.128,86
1197	Reforma do Hospital Lourival de Abreu Vasconcelos	15.744,96
1200	Construção, ampliação e recuperação de unidades escolares	110.792,34
1201	Aquisição de Carteiras e Equipamentos Escolares	1.065.269,11
1211	Programa CAMINHO DA ESCOLA	7.872,48
1212	Reestruturação e Aquisição de Equipamentos - PROINFÂNCIA	23.775,91
1213	Outros Programas Destinados à Educação	7.872,48
1240	Aquisição de veículo para Transporte Escolar	62.979,86
1260	Construção e recup. de Creches e Unid. Pré-Escolares	776.784,28
1320	Const. e Rec. de Calçamentos, Lombadas e outros Pav. em Lograd. Públicos	209.408,02
1322	Construção e recuperação de praças e jardins	144.853,66
1326	Constr., ampl. e reforma de matadouro	7.872,48
1356	Restauração, Iluminação e Manutenção de Cemitérios	12.595,98
1410	Obras de const., compl. e melhoria de habitações populares	11.021,48
1450	Implant., ref. e recup. de sistemas de abastecimento d água	11.021,48
1451	Construção e rest. de galerias e esgotos	1.574,50
1454	Construção de Fossas Sêpticas e Melhoria Sanitária	11.021,48
1456	Aquisição de Veículo Coletor de Lixo Domiciliar	62.979,85
1458	Plano Mun. de Gest. Integ. de Resíduos Sólidos-PMGIRS	7.872,48
1503	Reforma, Rec. Ampliação do Mercado Público Municipal	218.120,03
1506	Implantação do Módulo Galinha Caipira	7.872,50
1507	Implantação e Manutenção de Hortas Comunitárias	1.574,50
1515	Projetos Especiais de Prom. da Defesa Agropecuária	6.298,00
1523	Construção e Restauração de Açudes	31.708,40
1560	Implantação e Manut. de Projetos de Irrigação	7.872,50
1585	Projetos especiais de desenvolvimento do turismo	1.574,50
1590	Constr., ampl. e ref. de rede de energia elétrica	18.893,96
1611	Construção ou reforma de pontes e bueiros	48.724,81
1613	Construção de estradas vicinais	34.638,93
1654	Construção e ref. de Quadras e Ginásio Poliesportivo	7.872,48
2678	Manutenção da Secretaria de Planejamento	700.000,00
Total		5.309.660,55

FELIPE FERREIRA DIAS
 PREFEITO
 044.916.933-23

GLEICIVONE FERREIRA DOS SANTOS
 SEC. MUN. DE FINANÇAS
 030.097.433-78

SOLUÇÃO CONTÁBIL
 CONTADOR - CRC/PI 465/O-7
 CNPJ 23.528.063/0001



PREFEITURA MUNICIPAL DE CRISTINO CASTRO

Av. Marcos Parente, 1071 - Centro - CNPJ: 06554364/0001-08

Orçamento Programa - Exercício de 2025

Página 1

TABELA EXPLICATIVA - RELAÇÃO DE ATIVIDADES

Código	Discriminação	Valor
2001	Manutenção e Funcionamento da Câmara Municipal	1.796.335,31
2002	Realização de Concurso Público	6.298,00
2040	Manutenção dos Serviços de Administração Geral	4.701.719,41
2041	Manutenção do Gabinete do Prefeito	370.006,66
2043	Encargos com Assessoria Jurídica	218.854,99
2044	Manut. da Asses. de Comunicação e de Imprensa	3.149,00
2045	Manutenção e Mod. das Atividades de Licitação	84.393,01
2047	Manutenção da Secretaria de Turismo	81.790,68
2048	Realização de Treinamento e Seminário de Servidores	3.149,00
2049	Programa de Capacitação de Recursos Humanos	3.149,00
2050	Manutenção da Junta do Serviço Militar	12.596,00
2051	Elaboração de Estratégias Governamentais	3.149,00
2052	Manutenção da Secretaria Mun. de Governo	81.790,68
2055	Manutenção da Secretaria de Obras e Infraestrutura	81.790,68
2056	Manutenção da Secretaria de Finanças	81.290,62
2081	Realização de Concursos Públicos	1.574,50
2082	Manutenção do Setor Tributário	35.667,24
2083	Manutenção do Departamento de Contabilidade	309.454,07
2084	Prog.de Modern.da Arrec.Tributária e Fiscal.de Receitas	6.298,00
2086	Manutenção das Atividades de Controle Interno	455.344,33
2100	Apoio as ações de policiamento e segurança pública	47.234,90
2101	Implantação e Manutenção da Defesa Civil	6.298,00
2125	Manutenção do Centro de Ref. da Assist. Social-CRAS	36.213,44
2126	Manutenção do Cadastro de Pessoas Carentes	3.149,00
2127	Impl. do Prog. Projeto Ginástica da Terceira Idade	4.723,50
2128	Implantação do Programa Cristino Castro Conectado	6.298,00
2129	Promoção do Port. de Deficiente no Merc. de Trabalho	6.298,00
2142	Manut.das Ações do Prog.Bolsa Família-IGD-BF	134.619,45
2143	Implantação do Conselho Anti-Drogas	6.298,00
2144	Manutenção das atividades do conselho tutelar	151.466,57
2146	Implantar e manter a Agência Municipal do Trabalho	7.872,50
2147	Implantação do Centro de Capacitação Tecnológica	7.872,50
2148	Implantação do Programa de Inclusão Digital	4.723,50
2149	Manutenção das ações do programa PETI	6.298,00
2150	Manutenção da Secr. Mun. de Assistência Social	1.214.911,95
2151	Ações do Programa de Geração de Emprego e Renda	6.298,00
2152	Realização de Feiras de Pequenos Negócios	7.872,50
2153	Assistência a pessoas carentes	538.700,58
2154	Assistência Social - Outros Programas	314.657,62
2156	Manutenção das Ações do Programa Criança Feliz	177.130,86
2157	Manutenção das Ações de Proteção Social Básica - PSB	576.649,52
2158	Manutenção das Ações do Programa IGD-SUAS	45.660,40
2159	Manut.das ações do prog.de at.integral a família- PAIF	7.872,50
2160	Manutenção da Secretaria Mun. de Saúde	4.103.004,77
2161	Manutenção das Ações de Atenção Básica	10.664.562,21
2163	Programa Agente Jovem	6.298,00
2171	Manutenção das Ações do Programa SAMU	289.707,32
2172	Manutenção das Ações do Programa CAPS	660.501,19
2173	Manutenção das Ações do Cofinanciamento	432.727,39
2174	Manutenção das Ações do Programa LRPD	247.983,16
2182	Ações de Vigilância Sanitária	29.128,20
2184	Ações de Assistência Farmacêutica Básica	208.227,77
2185	Ações do Progr.de Ag.Comunitários de Saúde-PACS	1.520.687,33
2186	Ações do Programa de Saúde da Família-PSF	2.074.650,71
2188	Ações do Programa de Incentivo à Saúde Bucal	771.503,19
2189	Ações do Programa PPI/ECD	182.641,60
2196	Manutenção das atividades ambulatoriais e hospitalares	4.602.188,08
2199	Manut. das ações do programa de apoio a criança - PAC	6.298,00

PREFEITURA MUNICIPAL DE CRISTINO CASTRO

Av. Marcos Parente, 1071 - Centro - CNPJ: 06554364/0001-08

Orçamento Programa - Exercício de 2025

Página 2

TABELA EXPLICATIVA - RELAÇÃO DE ATIVIDADES

Código	Discriminação	Valor
2201	Remuneração do Magist.-Ensino Fundamental-70% FUNDEB	11.358.959,90
2202	Coordenação geral da Sec. de Educação	1.557.910,80
2203	Manut.e desenv.do ensino fundamental-30% FUNDEB	3.273.603,37
2204	Merenda Escolar Municipal	47.234,89
2207	Outras Atividades da Educação Básica	1.072.096,89
2208	Implantação do Programa Aluno Nota 10	214.118,00
2240	Ações do programa Nac. de Alim. Escolar-PNAE	442.722,42
2241	Ações do programa Dinheiro Dir. na Escola-PDDE	8.911,58
2242	Manutenção do Centro de Treinamentos	6.298,00
2243	Manutenção do Transporte Escolar	778.965,99
2244	Progr.de Form.Continuada dos Profes.30%-FUNDEB	3.471,76
2246	Ações do Programa Salário Educação-QSE	963.602,32
2247	Ações do Programa PNAC	1.574,50
2248	Ações do Programa PNATE	86.662,60
2249	Ações do Programa PNTE	6.298,00
2250	Ações do Programa Alfabetização Solidária	14.674,18
2257	PROEJA-Rem.do magistério-70% FUNDEB	322.042,96
2258	PROEJA-Manut.e desenvolvimento do ensino-30% FUNDEB	14.170,50
2260	Manutenção e desenvolvimento do ensino infantil	668.805,17
2262	Remun.do Magistério-Ensino Pre-Escolar-70% FUNDEB	222.042,96
2263	Manut.e Desenvolvimento do Ensino Pre-Escolar-30% FUNDEB	92.869,85
2264	Manter a Distrib. do Uniforme Escolar da Pré-Escola	7.872,48
2265	Construir Parques Recreativos nas Escolas Rurais e Urbanas	1.574,50
2266	Remuneração do Magistério-Creche-70% FUNDEB	6.526.728,77
2267	Manutenção do Ensino Infantil-Creche-30% FUNDEB	313.950,85
2270	Manutenção e desenvolvimento do ensino especial	489.826,09
2272	Remun.do magistério-ensino especial-70% FUNDEB	1.007.872,50
2290	Manutenção e desenvolvimento das atividades culturais	228.237,59
2292	Apoio aos Festejos do Município	454.617,53
2293	Realização de Eventos Folclóricos, Históricos e Religiosos	34.166,58
2294	Promoção de Atividades Culturais	7.872,49
2320	Manutenção dos serviços de utilidade pública	907.999,34
2322	Manut. de praças, jardins e outros logr. públicos	7.872,50
2323	Aquisição, Ampl. e Recuperação de Laboratório de Informática	55.104,00
2324	Aquisição, de Laboratórios de Ciências	55.104,00
2325	Apoio e Incentivo às Bandas e Artistas Locais	4.723,50
2410	Apoio às ações de melhoria de habitações populares	18.893,96
2450	Manutenção das Atividades de Fornecimentoi d'Água	23.617,44
2451	Manutenção dos serviços de limpeza pública	1.242.277,58
2452	Manutenção de Selos (Coresa)	6.298,00
2453	Manutenção dos Serviços de Saneamento Básico	17.319,46
2462	Contribuição para Campanhas junto ao UNICEF	1.574,50
2480	Controle Ambiental e Monit. da Exploração da Floresta	3.149,00
2500	Manutenção da Sec. Mun. de Agricultura	123.597,97
2502	Manutenção de Piscicultura, Galinha, Bovino e Apicultura	17.319,46
2503	Construção de Galerias	31.489,93
2504	Manutenção do Mercado Público Municipal	3.149,00
2505	Capacitação e Treinamento de Técnicos	3.149,00
2506	Apoio ao Pequeno Produtor Rural	6.298,00
2507	Ações de Implantação e Desenvol. da Piscicultura	7.872,50
2508	Ações de Implantação de Desenv.da Apicultura	6.298,00
2509	Ações de Implantação da Bovinocultura Mista	6.298,00
2581	Promoção do Turismo	6.298,00
2590	Manutenção de redes de energia elétrica	313.324,77
2610	Conservação de estradas municipais	7.872,50
2620	Programa de Ident.,Catalog.Recup.e Cons.de Nascentes de Água e Mata Ciliar	7.872,50
2650	Manutenção das atividades esportivas	112.104,13
2651	Manutenção do Campo Municipal	27.396,24



PREFEITURA MUNICIPAL DE CRISTINO CASTRO

Av. Marcos Parente, 1071 - Centro - CNPJ: 06554364/0001-08

Orçamento Programa - Exercício de 2025

Página 3

TABELA EXPLICATIVA - RELAÇÃO DE ATIVIDADES

Código	Discriminação	Valor
2653	Aquisição de Equipamento Esportivo	3.148,99
2676	Manutenção da Secretaria de Meio Ambiente e Recursos Hídricos	400.000,00
2677	Manutenção da Secretaria de Desenvolvimento Econômico	400.000,00
Total		71.514.206,68

FELIPE FERREIRA DIAS
PREFEITO
044.916.933-23

GLEICIVONE FERREIRA DOS SANTOS
SEC. MUN. DE FINANÇAS
030.097.433-78

SOLUÇÃO CONTÁBIL
CONTADOR - CRC/PI 465/O-7
CNPJ 23.528.063/0001



PREFEITURA MUNICIPAL DE CRISTINO CASTRO

Av. Marcos Parente, 1071 - Centro - CNPJ: 06554364/0001-08

Orçamento Programa - Exercício de 2025

Página 1

TABELA EXPLICATIVA - RELAÇÃO DE OPERAÇÕES ESPECIAIS

Código	Discriminação	Valor
2674	Encargo com amortizações e juros da dívida	357.720,54
2675	Manutenção da Secretaria de Comunicação	400.000,00
Total		757.720,54

FELIPE FERREIRA DIAS
PREFEITO
044.916.933-23

GLEICIVONE FERREIRA DOS SANTOS
SEC. MUN. DE FINANÇAS
030.097.433-78

SOLUÇÃO CONTÁBIL
CONTADOR - CRC/PI 465/O-7
CNPJ 23.528.063/0001

PREFEITURA MUNICIPAL DE CRISTINO CASTRO
 Av. Marcos Parente, 1071 - Centro - CNPJ: 06554364/0001-08

Orçamento Programa - Exercício de 2025

TABELA EXPLICATIVA - LEGISLAÇÃO DA RECEITA
 (Inc. III, § 1º, Art. 2º)

Página 1

Código	Discriminação	Fonte	Legislação
1000.00.0.0.00	RECEITAS CORRENTES.		
1100.00.0.0.00	IMPOSTOS, TAXAS E CONTRIBUIÇÕES DE MELHORIA		
1110.00.0.0.00	IMPOSTOS		
1112.00.0.0.00	IMPOSTOS SOBRE O PATRIMÔNIO		
1112.50.0.0.00	IMPOSTO SOBRE A PROPRIEDADE PREDIAL E TERRITORIAL URBANA		
1112.50.0.1.00	IPTU - PRINCIPAL	500 999	Código Tributário do Município de Cristino Castro - Lei nº 64
1112.53.0.0.00	ITBI-"INTER VIVOS"		
1112.53.0.1.00	ITBI-"INTER VIVOS"-PRINCIPAL	500 999	Código Tributário do Município de Cristino Castro - Lei nº 64
1113.00.0.0.00	IMPOSTOS SOBRE A RENDA E PROVENTOS DE QUALQUER NATUREZA		
1113.03.0.0.00	IMPOSTO SOBRE A RENDA - RETIDO NA FONTE		
1113.03.1.0.00	IMPOSTO SOBRE A RENDA - RETIDO NA FONTE - TRABALHO		
1113.03.1.1.00	IRRF-TRABALHO-PRINCIPAL	500 999	Código Tributário do Município de Cristino Castro - Lei nº 64
1114.00.0.0.00	IMPOSTO PRODUÇÃO CIRCULAÇÃO MERCADORIAS SERVIÇOS		
1114.51.0.0.00	IMPOSTOS SOBRE SERVIÇOS		
1114.51.1.0.00	IMPOSTO SOBRE SERVIÇOS DE QUALQUER NATUREZA - ISSQN		
1114.51.1.1.00	ISSQN - PRINCIPAL	500 999	Código Tributário do Município de Cristino Castro - Lei nº 64
1120.00.0.0.00	TAXAS		
1121.00.0.0.00	TAXAS PELO EXERCÍCIO DO PODER DE POLÍCIA		
1121.02.0.0.00	TAXAS DE FISCALIZAÇÃO DAS TELECOMUNICAÇÕES		
1121.02.2.0.00	TAXA DE FISCALIZAÇÃO DE FUNCIONAMENTO - TFF - NÃO PROVENIENT		
1121.02.2.1.00	TAXA FISCAL.FUNCION.TFF-NÃO UTIL.POSIÇ.ORBITAIS-PRINCIPAL	500 999	Código Tributário do Município de Cristino Castro - Lei nº 64
1122.00.0.0.00	TAXAS PELA PRESTAÇÃO DE SERVIÇOS		
1122.01.0.0.00	TAXAS PELA PRESTAÇÃO DE SERVIÇOS EM GERAL		
1122.01.0.1.00	TAXAS PELA PRESTAÇÃO DE SERVIÇOS EM GERAL - PRINCIPAL	500 999	Código Tributário do Município de Cristino Castro - Lei nº 64
1200.00.0.0.00	CONTRIBUIÇÕES		
1240.00.0.0.00	CONTRIBUIÇÃO PARA O CUSTEIO DO SERVIÇO DE ILUMINAÇÃO PÚBLICA		

PREFEITURA MUNICIPAL DE CRISTINO CASTRO
 Av. Marcos Parente, 1071 - Centro - CNPJ: 06554364/0001-08

Orçamento Programa - Exercício de 2025

TABELA EXPLICATIVA - LEGISLAÇÃO DA RECEITA
 (Inc. III, § 1º, Art. 2º)

Página 2

Código	Discriminação	Fonte	Legislação
1241.00.0.0.00	CONTRIBUIÇÃO PARA O CUSTEIO DO SERVIÇO DE ILUMINAÇÃO PÚBLICA		
1241.50.0.0.00	CONTRIBUIÇÃO PARA O CUSTEIO DO SERVIÇO DE ILUMINAÇÃO PÚBLICA		
1241.50.0.1.00	CONTRIB.SERV.ILUMINAÇÃO PÚBLICA-PRINCIPAL	751 999	Lei Municipal nº 179/2021
1300.00.0.0.00	RECEITA PATRIMONIAL		
1320.00.0.0.00	VALORES MOBILIÁRIOS		
1321.00.0.0.00	JUROS E CORREÇÕES MONETÁRIAS		
1321.01.0.0.00	REMUNERAÇÃO DE DEPÓSITOS BANCÁRIOS		
1321.01.0.1.00	REMUNERAÇÃO DE DEPÓSITOS BANCÁRIOS - PRINCIPAL		
1321.01.0.1.01	REMUNERAÇÃO DE DEPÓSITOS BANCÁRIOS - ADM	500 999	Lei Complementar nº 101/2000 - Lei de Responsabilidade Fiscal
1321.01.0.1.02	REMUNERAÇÃO DE DEPÓSITOS BANCÁRIOS - FUNDEB	540 230	Lei Complementar nº 101/2000 - Lei de Responsabilidade Fiscal
1321.01.0.1.03	REMUNERAÇÃO DE DEPÓSITOS BANCÁRIOS	659 999	Lei Complementar nº 101/2000 - Lei de Responsabilidade Fiscal
1321.01.0.1.04	REMUNERAÇÃO DE DEPÓSITOS BANCÁRIOS - FNAS	669 999	Lei Complementar nº 101/2000 - Lei de Responsabilidade Fiscal
1321.01.0.1.05	REMUNERAÇÃO DE DEPÓSITOS BANCÁRIOS - HOSPITAL	621 999	Lei Complementar nº 101/2000 - Lei de Responsabilidade Fiscal
1321.01.0.1.06	REMUNERAÇÃO DE DEPÓSITOS BANCÁRIOS - FNDE	569 999	Lei Complementar nº 101/2000 - Lei de Responsabilidade Fiscal
1321.01.0.1.08	REMUNERAÇÃO DE DEPÓSITOS BANCÁRIOS - OUTROS DE CONVENIO	659 999	Lei Complementar nº 101/2000 - Lei de Responsabilidade Fiscal
1321.01.0.1.09	REMUNERAÇÃO DE DEPÓSITOS BANCÁRIOS - QSE	550 999	Lei Complementar nº 101/2000 - Lei de Responsabilidade Fiscal
1321.01.0.1.10	REMUNERAÇÃO DE DEPÓSITOS BANCÁRIOS - PDDE	551 999	Lei Complementar nº 101/2000 - Lei de Responsabilidade Fiscal
1321.01.0.1.11	REMUNERAÇÃO DE DEPÓSITOS BANCÁRIOS - PNAE	552 999	Lei Complementar nº 101/2000 - Lei de Responsabilidade Fiscal
1321.01.0.1.12	REMUNERAÇÃO DE DEPÓSITOS BANCÁRIOS - PNATE	553 999	Lei Complementar nº 101/2000 - Lei de Responsabilidade Fiscal
1321.01.0.1.13	REMUNERAÇÃO DE DEPÓSITOS BANCÁRIOS - VAAT	542 230	Lei Complementar nº 101/2000 - Lei de Responsabilidade Fiscal



PREFEITURA MUNICIPAL DE CRISTINO CASTRO
Av. Marcos Parente,1071 - Centro - CNPJ:06554364/0001-08

Orçamento Programa - Exercício de 2025

TABELA EXPLICATIVA - LEGISLAÇÃO DA RECEITA
(Inc. III, § 1º, Art.2º)

Página 3

Codigo	Discriminação	Fonte	Legislacao
1321.01.0.1.14	REMUNERAÇÃO DE DEPÓSITOS BANCÁRIOS - VAAF	541 230	Lei Complementar nº 101/2000 - Lei de Responsabilidade Fiscal
1321.01.0.1.15	REMUNERAÇÃO DE DEPÓSITOS BANCÁRIOS -VAAR	543 999	Lei Complementar nº 101/2000 - Lei de Responsabilidade Fiscal
1321.01.0.1.16	REMUNERAÇÃO DE DEPÓSITOS BANCÁRIOS - CONVENIOS GOV FEDERAL	631 999	
1700.00.0.0.00	TRANSFERÊNCIAS CORRENTES		
1710.00.0.0.00	TRANSFERÊNCIAS DA UNIÃO E DE SUAS ENTIDADES		
1711.00.0.0.00	TRANSFERÊNCIAS DECORRENTES DE PARTICIPAÇÃO NA RECEITA DA UNI		
1711.51.0.0.00	COTA-PARTE DO FUNDO DE PARTICIPAÇÃO DOS MUNICÍPIOS - FPM		
1711.51.1.0.00	COTA-PARTE DO FUNDO DE PARTICIPAÇÃO DOS MUNICÍPIOS - COTA ME		
1711.51.1.1.00	COTA-PARTE DO FPM- COTA MENSAL - PRINCIPAL	500 999	Lei Complementar nº 5.172/1966
1711.51.2.0.00	COTA-PARTE DO FUNDO DE PARTICIPAÇÃO DOS MUNICÍPIOS - COTAS E		
1711.51.2.1.00	COTA-PARTE DO FPM- COTAS EXTRAORDINARIAS - PRINCIPAL	500 999	Lei Complementar nº 198/2023
1711.52.0.0.00	COTA-PARTE DO IMPOSTO SOBRE A PROPRIEDADE TERRITORIAL RURAL		
1711.52.0.1.00	COTA-PARTE DO IMP. PROPRIED.TERRIT.RURAL - PRINCIPAL	500 999	CF 1988
1712.00.0.0.00	TRANSF.COMPENS.FINAN.EXPL.RECURSOS NATURAIS		
1712.52.0.0.00	COTA-PARTE COMPENSAÇÃO FINANCEIRA PRODUÇÃO PETRÓLEO		
1712.52.4.0.00	COTA-PARTE DO FUNDO ESPECIAL DO PETRÓLEO – FEP		
1712.52.4.1.00	COTA - PARTE FEP– PRINCIPAL	500 999	Lei nº 16.428/2017
1712.99.0.0.00	OUTRAS TRANSF.COMP.FINAN.EXPLORAÇÃO DE RECURSOS NATURAIS		
1712.99.0.1.00	OUTR.TRANS.COMP.FINAN.EXPL.RECUR.NAT.-PRINCIPAL	500 999	
1713.00.0.0.00	TRANSFERÊNCIAS RECURSOS SISTEMA ÚNICO SAÚDE – SUS		
1713.50.0.0.00	TRANSF.SUS-FUNDO A FUNDO - BLOCO DE MANUTENÇÃO		
1713.50.1.0.00	TRANSF.SUS-FUNDO A FUNDO - BLOCO DE MANUTENÇÃO		
1713.50.1.1.00	TRANS.SUS-BLOCO MANUT.ATEN.PRIMÁRIA-PRINCIPAL	600 999	Portaria GM/MS nº 2.487/2023
1713.50.1.1.02	TRANSFERÊNCIAS DE RECURSOS DO BLOCO DE MAN. ACS	604 999	Portaria GM/MS nº 2.487/2023
1713.50.1.1.05	TRANSFERÊNCIAS DE RECURSOS DO BLOCO DE MAN. EMEN. PAR. BANCA	600 999	Portaria GM/MS nº 2.487/2023
1713.50.1.1.06	TRANSFERÊNCIAS DE RECURSOS DO BLOCO DE MAN. EMEN. PAR. INDIV	600 999	Portaria GM/MS nº 2.487/2023
1713.50.2.0.00	TRANSF.SUS- BLOCO MANUTENÇÃO-ATENÇÃO ESPECIALIZADA		



PREFEITURA MUNICIPAL DE CRISTINO CASTRO
Av. Marcos Parente,1071 - Centro - CNPJ:06554364/0001-08

Orçamento Programa - Exercício de 2025

TABELA EXPLICATIVA - LEGISLAÇÃO DA RECEITA
(Inc. III, § 1º, Art.2º)

Página 4

Codigo	Discriminação	Fonte	Legislacao
1713.50.2.1.00	TRANS.SUS-BLOCO MANUT.ATEN.ESPEC.-PRINCIPAL		
1713.50.2.1.01	TRANSFE. DE RECURSOS DO BLOCO DE MAN - ATENÇÃO ESPECIALIZADA	600 999	Portaria GM/MS nº 2.487/2023
1713.50.3.0.00	TRANSF.SUS- BLOCO MANUTENÇÃO-VIGILÂNCIA EM SAÚDE		
1713.50.3.1.00	TRANS.SUS-BLOCO MANUT-VIGILÂNCIA SAÚDE-PRINCIPAL		
1713.50.3.1.01	TRANSFE. DE RECURSOS DO BLOCO DE MAN. - VIGILANCIA EM SAUDE	600 999	Portaria GM/MS nº 2.487/2023
1713.50.3.1.02	TRANSFERÊNCIAS DE RECURSOS DO BL. DE MANUT AÇÕES - AGENTES D	600 999	Portaria GM/MS nº 2.487/2023
1713.50.4.0.00	TRANSF.SUS- BLOCO MANUTENÇÃO-ASSISTÊNCIA FARMACÉUTICA		
1713.50.4.1.00	TRANS.SUS- BLOCO MANUT.-ASSIST.FARMAC.-PRINCIPAL		
1713.50.4.1.01	TRANSFE. DE RECURSOS DO BLOCO DE MAN. - ASSIST. FARMACEUTICA	600 999	Portaria GM/MS nº 2.487/2023
1713.50.5.0.00	TRANSF.SUS- BLOCO MANUTENÇÃO- GESTÃO DO SUS		
1713.50.5.1.00	TRANS.SUS- BLOCO MANUT.-GESTÃO SUS-PRINCIPAL		
1713.50.5.1.01	TRANSF. DE RECUR. DO BLO. MANUT. DAS Ações-GESTÃO DO SUS	600 999	Portaria GM/MS nº 2.487/2023
1713.50.5.1.02	TRANS.SUS- BLOCO MANUT.-GESTÃO SUS-PRINCIPAL PISO ENFERMAGEM	605 999	Portaria GM/MS nº 2.487/2023
1713.50.9.0.00	TRANSF.SUS- BLOCO MANUTENÇÃO- OUTROS PROGRAMAS		
1713.50.9.1.00	TRANS.SUS-BLOCO MANUT.-OUTROS PROGR.-PRINCIPAL		
1713.50.9.1.01	TRANSFERÊNCIAS DE RECURSOS DO SUS - COVID 19	602 999	
1713.50.9.1.02	TRANSF. DE RECU. DO BLOCO DE MANUT. DAS Ações - OUTROS PROG	600 999	Portaria GM/MS nº 2.487/2023
1713.51.0.0.00	TRANSF.SUS-FUNDO A FUNDO - BLOCO DE ESTRUTURAÇÃO		
1713.51.1.0.00	TRANSF.SUS-FUNDO FUNDO-BLOCO ESTRUTURAÇÃO-ATENÇÃO PRIMÁRIA		
1713.51.1.1.00	TRANS.SUS-BLOCO ESTRUT.-ATEN.PRIMÁRIA-PRINCIPAL	631 999	
1713.99.0.0.00	OUTRAS TRANSFERÊNCIAS RECURSOS SISTEMA ÚNICO SAÚDE-SUS		
1713.99.0.1.00	OUTRAS TRANSF. RECURSO-SUS- PRINCIPAL	631 999	Portaria GM/MS nº 2.487/2023
1713.99.0.1.01	OUTRAS TRANSF. DE RECUR. DO SISTEMA ÚNICO DE SAÚDE - CONVEN	600 999	Portaria GM/MS nº 2.487/2023
1714.00.0.0.00	TRANSF.RECURSOS FUNDO NAC.DESENVOLVIMENTO EDUCAÇÃO-FNDE		
1714.50.0.0.00	TRANSFERÊNCIAS DO SALÁRIO-EDUCAÇÃO		
1714.50.0.1.00	TRANSF.SALÁRIO-EDUCAÇÃO– PRINCIPAL	550 999	CF 1988
1714.51.0.0.00	TRANSFERÊNCIAS FNDE- PROGR.DINH.DIRETO NA ESCOLA - PDDE		
1714.51.0.1.00	TRANSF.FNDE-PROGR.DINH.DIRETO ESCOLA-PDDE-PRINCIPAL	551 999	Resolução CD/FNDE/MEC nº 15/2021

PREFEITURA MUNICIPAL DE CRISTINO CASTRO
 Av. Marcos Parente, 1071 - Centro - CNPJ: 06554364/0001-08

Orçamento Programa - Exercício de 2025

TABELA EXPLICATIVA - LEGISLAÇÃO DA RECEITA
 (Inc. III, § 1º, Art. 2º)

Página 5

Código	Discriminação	Fonte	Legislação
1714.52.0.0.00	TRANSF.PROGRAMA NACIONAL ALIMENTAÇÃO ESCOLA- PNAE		
1714.52.0.1.00	TRANSF.PROGR.NAC. ALIMEN.ESCOLA-PNAE-PRINCIPAL	552 999	Resolução CD/FNDE/MEC nº 006/2020
1714.53.0.0.00	TRANSF.PROG.NACIONAL APOIO TRANSPORTE DO ESCOLAR – PNATE		
1714.53.0.1.00	TRANSF.PROG.NAC. TRANSP.ESCOLAR-PNATE-PRINCIPAL	553 999	Resolução CD/FNDE/MEC nº 018/2021
1714.99.0.0.00	OUTRAS TRANSF.DIRETAS FUNDO NACIONAL DESENV.EDUCAÇÃO-FNDE		
1714.99.0.1.00	OUTRAS TRANSF. FNDE- PRINCIPAL	569 999	
1715.00.0.0.00	TRANSFERÊNCIAS COMPLEMENTAÇÃO DA UNIÃO -FUNDEB		
1715.50.0.0.00	TRANSFERÊNCIAS COMPLEMENTAÇÃO UNIÃO FUNDEB-VAAT		
1715.50.0.1.00	TRANSF.COMP.UNIÃO FUNDEB-VAAT-PRINCIPAL		
1715.50.0.1.01	TRANSF. DE RECUR. DE COMPLEMENTAÇÃO DA UNIÃO AO FUNDEB- VAAT	542 230	Lei nº 14.113/2020
1715.51.0.0.00	TRANSFERÊNCIAS COMPLEMENTAÇÃO UNIÃO FUNDEB-VAAF		
1715.51.0.1.00	TRANSF.COMP.UNIÃO FUNDEB-VAAF-PRINCIPAL		
1715.51.0.1.01	TRANSF. DE RECUR. DE COMPLEMENTAÇÃO DA UNIÃO AO FUNDEB- VAAF	541 230	Lei nº 14.113/2020
1715.52.0.0.00	TRANSFERÊNCIAS COMPLEMENTAÇÃO UNIÃO FUNDEB-VAAR		
1715.52.0.1.00	TRANSF.COMP.UNIÃO FUNDEB-VAAR-PRINCIPAL		
1715.52.0.1.01	TRANSF. DE RECUR. DE COMPLEMENTAÇÃO DA UNIÃO AO FUNDEB- VAAR	543 999	Lei nº 14.113/2020
1716.00.0.0.00	TRANSF.RECURSOS FUNDO NACIONAL ASSISTÊNCIA SOCIAL-FNAS		
1716.50.0.0.00	TRANSF.RECURSOS FUNDO NACIONAL ASSISTÊNCIA SOCIAL-FNAS		
1716.50.0.1.00	TRANSF.RECUR.-FNAS-PRINCIPAL		
1716.50.0.1.01	TRANSFERÊNCIAS DE RECURSOS DO FNAS - PSB	660 999	Lei nº 8.742/1993
1716.50.0.1.02	TRANSFERÊNCIAS DE RECURSOS DO FNAS - IGDBF	660 999	Lei nº 8.742/1993
1716.50.0.1.03	TRANSFERÊNCIAS DE RECURSOS DO FNAS - PRIMEIRA INFANCIA SUAS	660 999	Lei nº 8.742/1993
1716.50.0.1.04	TRANSFERÊNCIAS DE RECURSOS DO FNAS -COVID 19 PORT. 369 (EPI)	660 999	
1716.50.0.1.05	TRANSFERÊNCIAS DE RECURSOS DO FNAS -COVID 19 PORT. 378	660 999	
1716.50.0.1.06	TRANSFERÊNCIAS DE RECURSOS DO FNAS - OUTRAS TRANSFERENCIAS	660 999	
1716.50.0.1.07	TRANSFERÊNCIAS DE RECURSOS DO FNAS - IGD SUAS	660 999	Lei nº 8.742/1993
1716.50.0.1.08	TRANSFERENCIA DE RECURSOS DO FNAS - EMENDA DE BANCADA	660 999	
1716.50.0.1.09	TRANSFERENCIA DE RECURSOS DO FNAS - EMENDA DE BANCADA	660 999	
1717.00.0.0.00	TRANSFERÊNCIAS DE CONVÊNIO DA UNIÃO E DE SUAS ENTIDADES		

PREFEITURA MUNICIPAL DE CRISTINO CASTRO
 Av. Marcos Parente, 1071 - Centro - CNPJ: 06554364/0001-08

Orçamento Programa - Exercício de 2025

TABELA EXPLICATIVA - LEGISLAÇÃO DA RECEITA
 (Inc. III, § 1º, Art. 2º)

Página 6

Código	Discriminação	Fonte	Legislação
1717.52.0.0.00	TRANSF.CONVÊNIO UNIÃO PROGRAMAS ASSISTENCIA SOCIAL		
1717.52.0.1.00	TRANSF.CONV.UNIÃO Progr.ASSIST.SOCIAL-PRINCIPAL	665 999	
1719.00.0.0.00	OUTRAS TRANSFERÊNCIAS RECURSOS UNIÃO E DE SUAS ENTIDADES		
1719.60.0.0.00	TRANSFERÊNCIAS ALDIR BLANC LEI Nº 14.399/2022		
1719.60.0.1.00	TRANSF.ALDIR BLANC LEI Nº 14.399/2022-PRINCIPAL	719 999	Lei nº 14.399/2022
1719.99.0.0.00	OUTRAS TRANSF.RECURSOS UNIÃO ENTIDADES		
1719.99.0.1.00	OUTRAS TRANSF.RECUR.UNIÃO ENTID.-PRINCIPAL	500 999	
1719.99.0.1.01	Transf. destinadas ao setor cultural - Audiovisual	715 999	
1719.99.0.1.02	Transf. destinadas ao setor cultural - Demais Setores	716 999	
1720.00.0.0.00	TRANSFERÊNCIAS ESTADOS DISTRITO FEDERAL E DE SUAS ENTIDADES		
1721.00.0.0.00	PARTICIPAÇÃO NA RECEITA DOS ESTADOS E DISTRITO FEDERAL		
1721.50.0.0.00	COTA-PARTE DO ICMS		
1721.50.0.1.00	COTA-PARTE DO ICMS – PRINCIPAL	500 999	Lei Estadual nº 4257/1989
1721.51.0.0.00	COTA-PARTE DO IPVA		
1721.51.0.1.00	COTA-PARTE DO IPVA – PRINCIPAL	500 999	Lei Estadual nº 7.705
1721.52.0.0.00	COTA-PARTE DO IPI – MUNICÍPIOS		
1721.52.0.1.00	COTA-PARTE DO IPI – MUNICÍPIOS – PRINCIPAL	500 999	Lei nº 14.395/2022
1721.53.0.0.00	COTA-PARTE CONTRIBUIÇÃO INTERVENÇÃO DOMÍNIO ECONÓMICO		
1721.53.0.1.00	COTA-PARTE-CIDE-PRINCIPAL	750 999	
1723.00.0.0.00	TRANSFERÊNCIAS RECURSOS SISTEMA ÚNICO SAÚDE – SUS		
1723.50.0.0.00	TRANSFERÊNCIAS RECURSOS SISTEMA ÚNICO SAÚDE – SUS		
1723.50.0.1.00	TRANSF.RECURSOS-SUS-PRINCIPAL		
1723.50.0.1.01	TRANS. DE RECU. DO SIST. ÚNICO DE SAÚDE–SUS-ESTADO COFINANCI	621 999	
1723.50.0.1.02	TRANSF. DE REC. DO SISTEMA ÚNICO DE SAÚDE – SUS- ESTADO LRPD	621 999	
1723.50.0.1.03	TRANSF. DE REC. DO SISTEMA ÚNICO DE SAÚDE – SUS- ESTADO CAPS	621 999	
1723.50.0.1.04	TRANSF. DE REC. DO SISTEMA ÚNICO DE SAÚDE – SUS- ESTADO HOSP	621 999	
1724.00.0.0.00	TRANSF.CONVÊNIO ESTADOS E DF ENTIDADES		
1724.50.0.0.00	TRANSF.CONV.ESTADOS E DF PARA SUS		
1724.50.0.1.00	TRANSF.CONV.ESTADOS E DF PARA SUS-PRINCIPAL	632 999	
1724.51.0.0.00	TRANSF. CONVÊNIO ESTADOS PROGRAMA EDUCAÇÃO		
1724.51.0.1.00	TRANSF.CONV.ESTADOS Progr.EDUCAÇÃO-PRINCIPAL	571 999	



PREFEITURA MUNICIPAL DE CRISTINO CASTRO
Av. Marcos Parente,1071 - Centro - CNPJ:06554364/0001-08

Orçamento Programa - Exercício de 2025

TABELA EXPLICATIVA - LEGISLAÇÃO DA RECEITA
(Inc. III, § 1º, Art.2º)

Página 7

Codigo	Discriminação	Fonte	Legislacao
1729.00.0.0.00	OUTRAS TRANSFERÊNCIAS DOS ESTADOS E DISTRITO FEDERAL		
1729.99.0.0.00	OUTRAS TRANSFERÊNCIAS DOS ESTADOS E DF		
1729.99.0.1.00	OUTRAS TRANSF. ESTADOS E DF-PRINCIPAL		
1729.99.0.1.01	OUTRAS TRANSFERÊNCIAS DOS ESTADOS PARA O FMAS - PRINCIPAL	669 999	
1729.99.0.1.02	OUTRAS TRANSFERÊNCIAS DOS ESTADOS E DF - PRINCIPAL	701 999	
1750.00.0.0.00	TRANSFERÊNCIAS DE OUTRAS INSTITUIÇÕES PÚBLICAS		
1751.00.0.0.00	TRANSF.RECURSOS FUNDO MANUTENÇÃO DESENVOL.EDUCAÇÃO-FUNDEB		
1751.50.0.0.00	TRANSF.RECURSOS FUNDO MANUTENÇÃO DESENVOL.EDUCAÇÃO-FUNDEB		
1751.50.0.1.00	TRANSF.RECURSOS FUNDEB-PRINCIPAL	540 230	
1900.00.0.0.00	OUTRAS RECEITAS CORRENTES		
1990.00.0.0.00	DEMAIS RECEITAS CORRENTES		
1999.00.0.0.00	OUTRAS RECEITAS CORRENTES		
1999.99.0.0.00	OUTRAS RECEITAS		
1999.99.2.0.00	OUTRAS REC. NÃO ARREC. NÃO PROJETADAS RFB-PRIMÁRIAS		
1999.99.2.1.00	OUTRAS REC. NÃO ARREC. NÃO PROJ. RFB-PRIMÁRIAS-PRINCIPAL	500 999	
2000.00.0.0.00	RECEITAS DE CAPITAL		
2400.00.0.0.00	TRANSFERÊNCIAS DE CAPITAL		
2410.00.0.0.00	TRANSFERÊNCIAS DA UNIÃO E DE SUAS ENTIDADES		
2411.00.0.0.00	TRANSFERÊNCIAS DE RECURSOS DO SISTEMA ÚNICO DE SAÚDE – SUS		
2411.51.0.0.00	TRANSF.RECURSOS-SUS-FUNDO A FUNDO – BLOCO DE ESTRUTURAÇÃO		
2411.51.1.0.00	TRANSF.-SUS-BLOCO ESTRUTURAÇÃO-ATENÇÃO PRIMÁRIA		
2411.51.1.1.00	TRANSF.-SUS-BLOCO ESTRUT.-ATEN.PRIMÁRIA-PRINCIPAL	601 999	
2411.51.1.1.01	TRANSF. DE RECU. DO BLOCO DE ESTRUTURAÇÃO DA REDE - COVID19	603 999	
2412.00.0.0.00	TRANSF.RECUR FUNDO NACIONAL DESENVOLVIMENTO EDUCAÇÃO-FNDE		
2412.50.0.0.00	TRANSF.RECUR. PROGRAMAS EDUCAÇÃO		
2412.50.1.0.00	TRANSF.PROGR.TRANSF.ESC.ED BÁSICA-CAMINHO ESCOLA		
2412.50.1.1.00	TRANSF.PROGR.TRANSF.ESC.ED.BÁS.-CAMINHO ESCOLA-PRINCIPAL	599 999	
2414.00.0.0.00	TRANSFERÊNCIAS DE CONVÊNIO DA UNIÃO E DE SUAS ENTIDADES		
2414.50.0.0.00	TRANSF. CONVÊNIO UNIÃO PARA O SUS		
2414.50.0.1.00	TRANSF. CONV. UNIÃO PARA O SUS-PRINCIPAL	659 999	
2414.51.0.0.00	TRANSF. CONVÊNIO UNIÃO PROGRAMAS EDUCAÇÃO		
2414.51.0.1.00	TRANSF. CONV. UNIÃO Progr. EDUCAÇÃO-PRINCIPAL	599 999	
2414.52.0.0.00	TRANSF. CONVÊNIO UNIÃO PROGRAMAS DE SANEAMENTO BÁSICO		



PREFEITURA MUNICIPAL DE CRISTINO CASTRO
Av. Marcos Parente,1071 - Centro - CNPJ:06554364/0001-08

Orçamento Programa - Exercício de 2025

TABELA EXPLICATIVA - LEGISLAÇÃO DA RECEITA
(Inc. III, § 1º, Art.2º)

Página 8

Codigo	Discriminação	Fonte	Legislacao
2414.52.0.1.00	TRANSF.CONV.UNIÃO Progr.SANEAM.BÁSICO-PRINCIPAL	700 999	
2414.99.0.0.00	OUTRAS TRANSFERÊNCIAS CONVÊNIO UNIÃO E DE SUAS ENTIDADES		
2414.99.0.1.00	OUTRAS TRANSF.CONV.UNIÃO SUAS ENTID.-PRINCIPAL	570 999	
2414.99.0.1.00	OUTRAS TRANSF.CONV.UNIÃO SUAS ENTID.-PRINCIPAL	700 999	
2420.00.0.0.00	TRANSF.ESTADOS E DO DISTRITO FEDERAL E DE SUAS ENTIDADES		
2422.00.0.0.00	TRANSF.CONVÊNIO ESTADOS E DF E DE SUAS ENTIDADES		
2422.99.0.0.00	OUTRAS TRANSF.CONV. ESTADOS E DF E DE SUA ENTIDADES		
2422.99.0.1.00	OUTRAS TRANSF.CONV.EST/DFSUA ENTID.-PRINCIPAL	701 999	
7000.00.0.0.00	RECEITAS CORRENTES. (INTRA)		
7700.00.0.0.00	TRANSFERÊNCIAS CORRENTES – INTRA OFSS		
7720.00.0.0.00	TRANSFERÊNCIAS DOS ESTADOS E DO DISTRITO FEDERAL E DE SUAS E		
7729.00.0.0.00	OUTRAS TRANSFERÊNCIAS DOS ESTADOS E DISTRITO FEDERAL (INTRA)		
7729.51.0.0.00	TRANSFERÊNCIAS ESTADOS ASSISTÊNCIA SOCIAL (INTRA)		
7729.51.0.1.00	TRANSF.ESTADOS À ASSISTÊNCIA SOCIAL-PRINCIPAL	661 999	
8000.00.0.0.00	RECEITAS DE CAPITAL		
8400.00.0.0.00	TRANSFERÊNCIAS DE CAPITAL		
8410.00.0.0.00	TRANSFERÊNCIAS DA UNIÃO E DE SUAS ENTIDADES		
8414.00.0.0.00	TRANSFERÊNCIAS DE CONVÊNIO DA UNIÃO E DE SUAS ENTIDADES		
8414.99.0.0.00	OUTRAS TRANSFERÊNCIAS DE CONVÊNIO DA UNIÃO E DE SUAS ENTIDA		
8414.99.0.1.00	OUTRAS TRANSFERÊNCIAS DE CONVÊNIO DA UNIÃO E DE SUAS ENTIDA	700 999	
9000.00.0.0.00	(R) DEDUÇÕES DA RECEITA		
9500.00.0.0.00	(R) DEDUÇÕES DO FUNDEB		
9510.00.0.0.00	(R) DEDUÇÕES DO FUNDEB	500 999	

FELIPE FERREIRA DIAS
PREFEITO
044.916.933-23

GLEICIVONE FERREIRA DOS SANTOS
SEC. MUN. DE FINANÇAS
030.097.433-78

SOLUÇÃO CONTÁBIL
CONTADOR - CRC/PI 465/O-7
CNPJ 23.528.063/0001

PREFEITURA MUNICIPAL DE CRISTINO CASTRO

 Av. Marcos Parente,1071 - Centro - CNPJ:06554364/0001-08
 Orçamento Programa - Exercício de 2025

DEMONSTRATIVO DA RECEITA E DESPESA SEGUNDO AS CATEGORIAS ECONOMICAS
 (Inc.II, §1º, Art.2º)

Anexo 01

Página 1

RECEITA	R\$	R\$
RECEITAS CORRENTES		
IMPOSTOS, TAXAS E CONTRIBUIÇÕES DE MELHORIA	2.580.202,37	
CONTRIBUIÇÕES	307.026,77	
RECEITA PATRIMONIAL	95.520,25	
TRANSFERÊNCIAS CORRENTES	76.738.310,73	
OUTRAS RECEITAS CORRENTES	30.565,27	
TRANSFERÊNCIAS CORRENTES – INTRA OFSS	100.000,00	
(R) DEDUÇÕES DO FUNDEB	-3.282.173,00	
SUB TOTAL		76.569.452,39
TOTAL		76.569.452,39
SUPERAVIT DO ORÇAMENTO CORRENTE		6.649.378,01
RECEITAS DE CAPITAL		
TRANSFERÊNCIAS DE CAPITAL	1.365.230,10	
SUB TOTAL		1.365.230,10
TOTAL		8.014.608,11
RESUMO		
RECEITAS CORRENTES	79.751.625,39	
RECEITAS CORRENTES. (INTRA)	100.000,00	
DEDUÇÕES DA RECEITA CORRENTE	-3.282.173,00	
RECEITAS DE CAPITAL	1.365.230,10	
RECEITAS DE CAPITAL	245.439,87	
TOTAL DE RECEITAS		78.180.122,36
TOTAL		78.180.122,36

DESPESA	R\$	R\$
DESPESAS CORRENTES		
PESSOAL E ENCARGOS SOCIAIS	41.832.220,56	
JUROS E ENCARGOS DA DÍVIDA	4.723,50	
OUTRAS DESPESAS CORRENTES	28.083.130,32	
SUB TOTAL		69.920.074,38
SUPERAVIT DO ORÇAMENTO CORRENTE		6.649.378,01
TOTAL		76.569.452,39
DESPESAS DE CAPITAL		
INVESTIMENTOS	7.295.920,35	
AMORTIZAÇÃO DA DÍVIDA	365.593,04	
SUB TOTAL		7.661.513,39
RESERVA DE CONTINGENCIA		598.534,59
TOTAL		8.260.047,98
RESUMO		
DESPESAS CORRENTES	69.920.074,38	
DESPESAS DE CAPITAL	7.661.513,39	
RESERVA DE CONTINGÊNCIA	598.534,59	
TOTAL DE DESPESA		78.180.122,36
TOTAL		78.180.122,36

PREFEITURA MUNICIPAL DE CRISTINO CASTRO

 Av. Marcos Parente,1071 - Centro - CNPJ:06554364/0001-08
 Orçamento Programa - Exercício de 2025

DEMONSTRATIVO DA RECEITA E DESPESA SEGUNDO AS CATEGORIAS ECONOMICAS
 (Inc.II, §1º, Art.2º)

Anexo 01

Página 2

 FELIPE FERREIRA DIAS
 PREFEITO
 044.916.933-23

 GLEICIVONE FERREIRA DOS SANTOS
 SEC. MUN. DE FINANÇAS
 030.097.433-78

 SOLUÇÃO CONTÁBIL
 CONTADOR - CRC/PI 465/O-7
 CNPJ 23.528.063/0001



PREFEITURA MUNICIPAL DE CRISTINO CASTRO

Av. Marcos Parente, 1071 - Centro - CNPJ: 06554364/0001-08

Anexo 02

Página 1

Orçamento Programa - Exercício de 2025

RECEITAS SEGUNDO AS CATEGORIAS ECONOMICAS

Código	Especificação	F.R.	Desdobramento	SubCategoria Fonte	Categoria Econômica
1000.00.0.0	RECEITAS CORRENTES.	0.000.000			79.751.625,39
1100.00.0.0	IMPOSTOS, TAXAS E CONTRIBUIÇÕES DE MELHORIA	0.000.000		2.580.202,37	
1110.00.0.0	IMPOSTOS	0.000.000		2.555.588,26	
1112.00.0.0	IMPOSTOS SOBRE O PATRIMÔNIO	0.000.000	310.254,44		
1112.50.0.0	IMPOSTO SOBRE A PROPRIEDADE PREDIAL E TERRITORIAL URBANA	0.000.000	69.238,44		
1112.50.0.1	IPTU - PRINCIPAL	1.500.00	69.238,44		
1112.53.0.0	ITBI-"INTER VIVOS"	0.000.000	241.016,00		
1112.53.0.1	ITBI-"INTER VIVOS"-PRINCIPAL	1.500.00	241.016,00		
1113.00.0.0	IMPOSTOS SOBRE A RENDA E PROVENTOS DE QUALQUER NATUREZA	0.000.000	1.309.033,52		
1113.03.0.0	IMPOSTO SOBRE A RENDA - RETIDO NA FONTE	0.000.000	1.309.033,52		
1113.03.1.0	IMPOSTO SOBRE A RENDA - RETIDO NA FONTE - TRABALHO	0.000.000	1.309.033,52		
1113.03.1.1	IRRF-TRABALHO-PRINCIPAL	1.500.00	1.309.033,52		
1114.00.0.0	IMPOSTO PRODUÇÃO CIRCULAÇÃO MERCADORIAS SERVIÇOS	0.000.000	936.300,30		
1114.51.0.0	IMPOSTOS SOBRE SERVIÇOS	0.000.000	936.300,30		
1114.51.1.0	IMPOSTO SOBRE SERVIÇOS DE QUALQUER NATUREZA - ISSQN	0.000.000	936.300,30		
1114.51.1.1	ISSQN - PRINCIPAL	1.500.00	936.300,30		
1120.00.0.0	TAXAS	0.000.000		24.614,11	
1121.00.0.0	TAXAS PELO EXERCÍCIO DO PODER DE POLÍCIA	0.000.000	3.551,55		
1121.02.0.0	TAXAS DE FISCALIZAÇÃO DAS TELECOMUNICAÇÕES	0.000.000	3.551,55		
1121.02.2.0	TAXA DE FISCALIZAÇÃO DE FUNCIONAMENTO - TFF - NÃO PROVENIENT	0.000.000	3.551,55		
1121.02.2.1	TAXA FISCAL.FUNCION.TFF-NÃO UTIL.POSIÇ.ORBITAIS-PRINCIPAL	1.500.00	3.551,55		
1122.00.0.0	TAXAS PELA PRESTAÇÃO DE SERVIÇOS	0.000.000	21.062,56		
1122.01.0.0	TAXAS PELA PRESTAÇÃO DE SERVIÇOS EM GERAL	0.000.000	21.062,56		
1122.01.0.1	TAXAS PELA PRESTAÇÃO DE SERVIÇOS EM GERAL - PRINCIPAL	1.500.00	21.062,56		
1200.00.0.0	CONTRIBUIÇÕES	0.000.000		307.026,77	
1240.00.0.0	CONTRIBUIÇÃO PARA O CUSTEIO DO SERVIÇO DE ILUMINAÇÃO PÚBLICA	0.000.000		307.026,77	
1241.00.0.0	CONTRIBUIÇÃO PARA O CUSTEIO DO SERVIÇO DE ILUMINAÇÃO PÚBLICA	0.000.000	307.026,77		
1241.50.0.0	CONTRIBUIÇÃO PARA O CUSTEIO DO SERVIÇO DE ILUMINAÇÃO PÚBLICA	0.000.000	307.026,77		
1241.50.0.1	CONTRIB.SERV.ILUMINAÇÃO PÚBLICA-PRINCIPAL	1.751.00	307.026,77		
1300.00.0.0	RECEITA PATRIMONIAL	0.000.000		95.520,25	
1320.00.0.0	VALORES MOBILIÁRIOS	0.000.000		95.520,25	
1321.00.0.0	JUROS E CORREÇÕES MONETÁRIAS	0.000.000	95.520,25		
1321.01.0.0	REMUNERAÇÃO DE DEPÓSITOS BANCÁRIOS	0.000.000	95.520,25		
1321.01.0.1	REMUNERAÇÃO DE DEPÓSITOS BANCÁRIOS - PRINCIPAL	1.500.00	80.457,51		
1321.01.0.1	REMUNERAÇÃO DE DEPÓSITOS BANCÁRIOS - PRINCIPAL	1.540.01	1.265,72		
1321.01.0.1	REMUNERAÇÃO DE DEPÓSITOS BANCÁRIOS - PRINCIPAL	1.541.00	1.039,10		
1321.01.0.1	REMUNERAÇÃO DE DEPÓSITOS BANCÁRIOS - PRINCIPAL	1.542.00	1.039,10		
1321.01.0.1	REMUNERAÇÃO DE DEPÓSITOS BANCÁRIOS - PRINCIPAL	1.543.00	1.039,10		
1321.01.0.1	REMUNERAÇÃO DE DEPÓSITOS BANCÁRIOS - PRINCIPAL	1.550.01	1.039,10		
1321.01.0.1	REMUNERAÇÃO DE DEPÓSITOS BANCÁRIOS - PRINCIPAL	1.551.01	1.039,10		
1321.01.0.1	REMUNERAÇÃO DE DEPÓSITOS BANCÁRIOS - PRINCIPAL	1.552.01	1.039,10		
1321.01.0.1	REMUNERAÇÃO DE DEPÓSITOS BANCÁRIOS - PRINCIPAL	1.553.01	1.039,10		
1321.01.0.1	REMUNERAÇÃO DE DEPÓSITOS BANCÁRIOS - PRINCIPAL	1.569.01	577,59		
1321.01.0.1	REMUNERAÇÃO DE DEPÓSITOS BANCÁRIOS - PRINCIPAL	1.621.02	182,61		
1321.01.0.1	REMUNERAÇÃO DE DEPÓSITOS BANCÁRIOS - PRINCIPAL	1.631.81	992,58		
1321.01.0.1	REMUNERAÇÃO DE DEPÓSITOS BANCÁRIOS - PRINCIPAL	1.659.02	2.261,76		
1321.01.0.1	REMUNERAÇÃO DE DEPÓSITOS BANCÁRIOS - PRINCIPAL	1.659.02	1.506,69		
1321.01.0.1	REMUNERAÇÃO DE DEPÓSITOS BANCÁRIOS - PRINCIPAL	1.669.04	1.002,09		
1700.00.0.0	TRANSFERÊNCIAS CORRENTES	0.000.000		76.738.310,73	
1710.00.0.0	TRANSFERÊNCIAS DA UNIÃO E DE SUAS ENTIDADES	0.000.000		55.714.057,04	
1711.00.0.0	TRANSFERÊNCIAS DECORRENTES DE PARTICIPAÇÃO	0.000.000	21.173.892,08		



PREFEITURA MUNICIPAL DE CRISTINO CASTRO

Av. Marcos Parente,1071 - Centro - CNPJ:06554364/0001-08

Anexo 02

Página 2

Orçamento Programa - Exercício de 2025

RECEITAS SEGUNDO AS CATEGORIAS ECONOMICAS

Código	Especificação	F.R.	Desdobramento	SubCategoria Fonte	Categoria Econômica
1711.51.0.0	NA RECEITA DA UNI	0.000.000	21.136.144,94		
1711.51.1.0	COTA-PARTE DO FUNDO DE PARTICIPAÇÃO DOS MUNICÍPIOS - FPM	0.000.000	19.585.836,58		
1711.51.1.1	COTA-PARTE DO FPM- COTA MENSAL - PRINCIPAL	1.500.00	19.585.836,58		
1711.51.2.0	COTA-PARTE DO FUNDO DE PARTICIPAÇÃO DOS MUNICÍPIOS - COTAS E	0.000.000	1.550.308,36		
1711.51.2.1	COTA-PARTE DO FPM- COTAS EXTRAORDINARIAS - PRINCIPAL	1.500.00	1.550.308,36		
1711.52.0.0	COTA-PARTE DO IMPOSTO SOBRE A PROPRIEDADE TERRITORIAL RURAL	0.000.000	37.747,14		
1711.52.0.1	COTA-PARTE DO IMP. PROPRIED.TERRIT.RURAL - PRINCIPAL	1.500.00	37.747,14		
1712.00.0.0	TRANSF.COMPENS.FINANC.EXPL.RECURSOS NATURAIS	0.000.000	304.865,32		
1712.52.0.0	COTA-PARTE COMPENSAÇÃO FINANCEIRA PRODUÇÃO PETRÓLEO	0.000.000	294.865,32		
1712.52.4.0	COTA-PARTE DO FUNDO ESPECIAL DO PETRÓLEO - FEP	0.000.000	294.865,32		
1712.52.4.1	COTA - PARTE FEP- PRINCIPAL	1.500.00	294.865,32		
1712.99.0.0	OUTRAS TRANSF.COMP.FINANC.EXPLORAÇÃO DE RECURSOS NATURAIS	0.000.000	10.000,00		
1712.99.0.1	OUTR.TRANS.COMP.FINAN.EXPL.RECUR.NAT.-PRINCIPAL	1.500.00	10.000,00		
1713.00.0.0	TRANSFERÊNCIAS RECURSOS SISTEMA ÚNICO SAÚDE - SUS	0.000.000	15.856.921,17		
1713.50.0.0	TRANSF.SUS-FUNDO A FUNDO - BLOCO DE MANUTENÇÃO	0.000.000	15.549.794,61		
1713.50.1.0	TRANSF.SUS-FUNDO A FUNDO - BLOCO DE MANUTENÇÃO	0.000.000	7.054.562,32		
1713.50.1.1	TRANS.SUS-BLOCO MANUT.ATEN.PRIMÁRIA-PRINCIPAL	1.600.02	4.878.479,10		
1713.50.1.1	TRANS.SUS-BLOCO MANUT.ATEN.PRIMÁRIA-PRINCIPAL	1.600.02	1.295.757,70		
1713.50.1.1	TRANS.SUS-BLOCO MANUT.ATEN.PRIMÁRIA-PRINCIPAL	1.604.00	880.325,52		
1713.50.2.0	TRANSF.SUS- BLOCO MANUTENÇÃO-ATENÇÃO ESPECIALIZADA	0.000.000	3.944.068,40		
1713.50.2.1	TRANS.SUS-BLOCO MANUT.ATEN.ESPEC.-PRINCIPAL	1.600.02	3.944.068,40		
1713.50.3.0	TRANSF.SUS- BLOCO MANUTENÇÃO-VIGILÂNCIA EM SAÚDE	0.000.000	1.904.185,73		
1713.50.3.1	TRANS.SUS-BLOCO MANUT-VIGILÂNCIA SAÚDE-PRINCIPAL	1.600.02	1.904.185,73		
1713.50.4.0	TRANSF.SUS- BLOCO MANUTENÇÃO-ASSISTÊNCIA FARMACÉUTICA	0.000.000	698.649,27		
1713.50.4.1	TRANS.SUS- BLOCO MANUT.-ASSIST.FARMAC.-PRINCIPAL	1.600.02	698.649,27		
1713.50.5.0	TRANSF.SUS- BLOCO MANUTENÇÃO- GESTÃO DO SUS	0.000.000	1.796.659,39		
1713.50.5.1	TRANS.SUS- BLOCO MANUT.-GESTÃO SUS-PRINCIPAL	1.600.02	449,31		
1713.50.5.1	TRANS.SUS- BLOCO MANUT.-GESTÃO SUS-PRINCIPAL	1.605.00	1.796.210,08		
1713.50.9.0	TRANSF.SUS- BLOCO MANUTENÇÃO- OUTROS PROGRAMAS	0.000.000	151.669,50		
1713.50.9.1	TRANS.SUS-BLOCO MANUT.-OUTROS Progr.-PRINCIPAL	1.600.02	150.669,50		
1713.50.9.1	TRANS.SUS-BLOCO MANUT.-OUTROS Progr.-PRINCIPAL	1.602.02	1.000,00		
1713.51.0.0	TRANSF.SUS-FUNDO A FUNDO - BLOCO DE ESTRUTURAÇÃO	0.000.000	74.000,00		
1713.51.1.0	TRANSF.SUS-FUNDO FUNDO-BLOCO ESTRUTURAÇÃO-ATENÇÃO PRIMÁRIA	0.000.000	74.000,00		
1713.51.1.1	TRANS.SUS-BLOCO ESTRUT.-ATEN.PRIMÁRIA-PRINCIPAL	1.631.81	74.000,00		
1713.99.0.0	OUTRAS TRANSFERÊNCIAS RECURSOS SISTEMA ÚNICO SAÚDE-SUS	0.000.000	233.126,56		
1713.99.0.1	OUTRAS TRANSF. RECURSO-SUS- PRINCIPAL	1.600.02	150.669,50		
1713.99.0.1	OUTRAS TRANSF. RECURSO-SUS- PRINCIPAL	1.631.02	82.457,06		
1714.00.0.0	TRANSF.RECURSOS FUNDO NAC.DESENVOLVIMENTO EDUCAÇÃO-FNDE	0.000.000	1.759.985,00		
1714.50.0.0	TRANSFERÊNCIAS DO SALÁRIO-EDUCAÇÃO	0.000.000	962.563,22		
1714.50.0.1	TRANSF.SALÁRIO-EDUCAÇÃO- PRINCIPAL	1.550.01	962.563,22		
1714.51.0.0	TRANSFERÊNCIAS FNDE- Progr.DINH.DIRETO NA ESCOLA - PDDE	0.000.000	7.872,48		
1714.51.0.1	TRANSF.FNDE-PROGR.DINH.DIRETO ESCOLA-PDDE-PRINCIPAL	1.551.01	7.872,48		
1714.52.0.0	TRANSF.PROGRAMA NACIONAL ALIMENTAÇÃO ESCOLA- PNAE	0.000.000	441.683,32		
1714.52.0.1	TRANSF.PROGR.NAC.ALIMEN.ESCOLA-PNAE-PRINCIPAL	1.552.01	441.683,32		
1714.53.0.0	TRANSF.PROG.NACIONAL APOIOTRANSPORTE DO ESCOLAR - PNATE	0.000.000	85.623,50		
1714.53.0.1	TRANSF.PROG.NAC.TRANSP.ESCOLAR-PNATE-PRINCIPAL	1.553.01	85.623,50		
1714.99.0.0	OUTRAS TRANSF DIRETAS FUNDO NACIONAL DESENV.EDUCAÇÃO-FNDE	0.000.000	262.242,48		



PREFEITURA MUNICIPAL DE CRISTINO CASTRO

Av. Marcos Parente, 1071 - Centro - CNPJ: 06554364/0001-08

Anexo 02

Página 3

Orçamento Programa - Exercício de 2025

RECEITAS SEGUNDO AS CATEGORIAS ECONOMICAS

Código	Especificação	F.R.	Desdobramento	SubCategoria Fonte	Categoria Econômica
1714.99.0.1	OUTRAS TRANSF. FNDE- PRINCIPAL	1.569.01	262.242,48		
1715.00.0.0	TRANSFERÊNCIAS COMPLEMENTAÇÃO DA UNIÃO -FUNDEB	0.000.000	12.605.853,26		
1715.50.0.0	TRANSFERÊNCIAS COMPLEMENTAÇÃO UNIÃO FUNDEB-VAAT	0.000.000	8.717.371,86		
1715.50.0.1	TRANSF.COMP.UNIÃO FUNDEB-VAAT-PRINCIPAL	1.542.01	8.717.371,86		
1715.51.0.0	TRANSFERÊNCIAS COMPLEMENTAÇÃO UNIÃO FUNDEB-VAAF	0.000.000	3.368.931,40		
1715.51.0.1	TRANSF.COMP.UNIÃO FUNDEB-VAAF-PRINCIPAL	1.541.01	3.368.931,40		
1715.52.0.0	TRANSFERÊNCIAS COMPLEMENTAÇÃO UNIÃO FUNDEB-VAAR	0.000.000	519.550,00		
1715.52.0.1	TRANSF.COMP.UNIÃO FUNDEB-VAAR-PRINCIPAL	1.543.01	519.550,00		
1716.00.0.0	TRANSF.RECURSOS FUNDO NACIONAL ASSISTÊNCIA SOCIAL-FNAS	0.000.000	1.592.518,51		
1716.50.0.0	TRANSF.RECURSOS FUNDO NACIONAL ASSISTÊNCIA SOCIAL-FNAS	0.000.000	1.592.518,51		
1716.50.0.1	TRANSF.RECUR.-FNAS-PRINCIPAL	1.660.00	1.000,00		
1716.50.0.1	TRANSF.RECUR.-FNAS-PRINCIPAL	1.660.00	1.000.000,00		
1716.50.0.1	TRANSF.RECUR.-FNAS-PRINCIPAL	1.660.04	591.518,51		
1717.00.0.0	TRANSFERÊNCIAS DE CONVÊNIO DA UNIÃO E DE SUAS ENTIDADES	0.000.000	39.362,41		
1717.52.0.0	TRANSF.CONVÊNIO UNIÃO PROGRAMAS ASSISTENCIA SOCIAL	0.000.000	39.362,41		
1717.52.0.1	TRANSF.CONV.UNIÃO Progr. Assist. Social-PRINCIPAL	1.665.04	39.362,41		
1719.00.0.0	OUTRAS TRANSFERÊNCIAS RECURSOS UNIÃO E DE SUAS ENTIDADES	0.000.000	2.380.659,29		
1719.60.0.0	TRANSFERÊNCIAS ALDIR BLANC LEI Nº 14.399/2022	0.000.000	10.391,00		
1719.60.0.1	TRANSF.ALDIR BLANC LEI Nº 14.399/2022-PRINCIPAL	1.719.00	10.391,00		
1719.99.0.0	OUTRAS TRANSF.RECURSOS UNIÃO ENTIDADES	0.000.000	2.370.268,29		
1719.99.0.1	OUTRAS TRANSF.RECUR.UNIÃO ENTID.-PRINCIPAL	1.500.00	2.359.877,29		
1719.99.0.1	OUTRAS TRANSF.RECUR.UNIÃO ENTID.-PRINCIPAL	1.715.00	7.273,70		
1719.99.0.1	OUTRAS TRANSF.RECUR.UNIÃO ENTID.-PRINCIPAL	1.716.00	3.117,30		
1720.00.0.0	TRANSFERÊNCIAS ESTADOS DISTRITO FEDERAL E DE SUAS ENTIDADES	0.000.000		7.408.303,09	
1721.00.0.0	PARTICIPAÇÃO NA RECEITA DOS ESTADOS E DISTRITO FEDERAL	0.000.000	3.664.855,73		
1721.50.0.0	COTA-PARTE DO ICMS	0.000.000	3.054.967,40		
1721.50.0.1	COTA-PARTE DO ICMS - PRINCIPAL	1.500.00	3.054.967,40		
1721.51.0.0	COTA-PARTE DO IPVA	0.000.000	588.385,76		
1721.51.0.1	COTA-PARTE DO IPVA - PRINCIPAL	1.500.00	588.385,76		
1721.52.0.0	COTA-PARTE DO IPI - MUNICÍPIOS	0.000.000	475,76		
1721.52.0.1	COTA-PARTE DO IPI - MUNICÍPIOS - PRINCIPAL	1.500.00	475,76		
1721.53.0.0	COTA-PARTE CONTRIBUIÇÃO INTERVENÇÃO DOMÍNIO ECONÔMICO	0.000.000	21.026,81		
1721.53.0.1	COTA-PARTE-CIDE-PRINCIPAL	1.750.00	21.026,81		
1723.00.0.0	TRANSFERÊNCIAS RECURSOS SISTEMA ÚNICO SAÚDE - SUS	0.000.000	2.999.278,82		
1723.50.0.0	TRANSFERÊNCIAS RECURSOS SISTEMA ÚNICO SAÚDE - SUS	0.000.000	2.999.278,82		
1723.50.0.1	TRANSF.RECURSOS-SUS-PRINCIPAL	1.621.02	2.999.278,82		
1724.00.0.0	TRANSF.CONVÊNIO ESTADOS E DF ENTIDADES	0.000.000	520.897,92		
1724.50.0.0	TRANSF.CONV.ESTADOS E DF PARA SUS	0.000.000	304.352,39		
1724.50.0.1	TRANSF.CONV.ESTADOS E DF PARA SUS-PRINCIPAL	1.632.02	304.352,39		
1724.51.0.0	TRANSF.CONVÊNIO ESTADOS PROGRAMA EDUCAÇÃO	0.000.000	216.545,53		
1724.51.0.1	TRANSF.CONV.ESTADOS Progr. Educação-PRINCIPAL	1.571.00	216.545,53		
1729.00.0.0	OUTRAS TRANSFERÊNCIAS DOS ESTADOS E DISTRITO FEDERAL	0.000.000	223.270,62		
1729.99.0.0	OUTRAS TRANSFERÊNCIAS DOS ESTADOS E DF	0.000.000	223.270,62		
1729.99.0.1	OUTRAS TRANSF. ESTADOS E DF-PRINCIPAL	1.669.04	177.617,76		
1729.99.0.1	OUTRAS TRANSF. ESTADOS E DF-PRINCIPAL	1.701.00	45.652,86		
1750.00.0.0	TRANSFERÊNCIAS DE OUTRAS INSTITUIÇÕES PÚBLICAS	0.000.000		13.615.950,60	
1751.00.0.0	TRANSF.RECURSOS FUNDO MANUTENÇÃO DESENVOL. EDUCAÇÃO-FUNDEB	0.000.000	13.615.950,60		
1751.50.0.0	TRANSF.RECURSOS FUNDO MANUTENÇÃO DESENVOL. EDUCAÇÃO-FUNDEB	0.000.000	13.615.950,60		
1751.50.0.1	TRANSF.RECURSOS FUNDEB-PRINCIPAL	1.540.01	13.615.950,60		
1900.00.0.0	OUTRAS RECEITAS CORRENTES	0.000.000		30.565,27	
1990.00.0.0	DEMAIS RECEITAS CORRENTES	0.000.000		30.565,27	
1999.00.0.0	OUTRAS RECEITAS CORRENTES	0.000.000	30.565,27		
1999.99.0.0	OUTRAS RECEITAS	0.000.000	30.565,27		



PREFEITURA MUNICIPAL DE CRISTINO CASTRO

Av. Marcos Parente,1071 - Centro - CNPJ:06554364/0001-08

Anexo 02
Página 4

Orçamento Programa - Exercício de 2025

RECEITAS SEGUNDO AS CATEGORIAS ECONOMICAS

Código	Especificação	F.R.	Desdobramento	SubCategoria Fonte	Categoria Econômica
1999.99.2.0	OUTRAS REC.NÃO ARREC.NÃO PROJETADAS RFB-PRIMÁRIAS	0.000.000	30.565,27		
1999.99.2.1	OUTRAS REC.NÃO ARREC.NÃO PROJ.RFB-PRIMÁRIAS-PRINCIPAL	1.500.00	30.565,27		
2000.00.0.0	RECEITAS DE CAPITAL	0.000.000			1.365.230,10
2400.00.0.0	TRANSFERÊNCIAS DE CAPITAL	0.000.000		1.365.230,10	
2410.00.0.0	TRANSFERÊNCIAS DA UNIÃO E DE SUAS ENTIDADES	0.000.000		1.253.433,33	
2411.00.0.0	TRANSFERÊNCIAS DE RECURSOS DO SISTEMA ÚNICO DE SAÚDE - SUS	0.000.000	215.591,69		
2411.51.0.0	TRANSF.RECURSOS-SUS-FUNDO A FUNDO - BLOCO DE ESTRUTURAÇÃO	0.000.000	215.591,69		
2411.51.1.0	TRANSF.-SUS-BLOCO ESTRUTURAÇÃO-ATENÇÃO PRIMÁRIA	0.000.000	215.591,69		
2411.51.1.1	TRANSF.-SUS-BLOCO ESTRUT.-ATEN.PRIMÁRIA-PRINCIPAL	1.601.02	100.692,43		
2411.51.1.1	TRANSF.-SUS-BLOCO ESTRUT.-ATEN.PRIMÁRIA-PRINCIPAL	1.603.02	114.899,26		
2412.00.0.0	TRANSF.RECUR.FUNDO NACIONAL DESENVOLVIMENTO EDUCAÇÃO-FNDE	0.000.000	150.669,50		
2412.50.0.0	TRANSF.RECUR. PROGRAMAS EDUCAÇÃO	0.000.000	150.669,50		
2412.50.1.0	TRANSF.PROGR.TRANSF.ESC.ED.BÁSICA-CAMINHO ESCOLA	0.000.000	150.669,50		
2412.50.1.1	TRANSF.PROGR.TRANSF.ESC.ED.BÁS.-CAMINHO ESCOLA-PRINCIPAL	1.599.01	150.669,50		
2414.00.0.0	TRANSFERÊNCIAS DE CONVÊNIO DA UNIÃO E DE SUAS ENTIDADES	0.000.000	887.172,14		
2414.50.0.0	TRANSF. CONVÊNIO UNIÃO PARA O SUS	0.000.000	150.669,50		
2414.50.0.1	TRANSF. CONV. UNIÃO PARA O SUS-PRINCIPAL	1.659.02	150.669,50		
2414.51.0.0	TRANSF. CONVÊNIO UNIÃO PROGRAMAS EDUCAÇÃO	0.000.000	185.428,95		
2414.51.0.1	TRANSF. CONV. UNIÃO Progr. EDUCAÇÃO-PRINCIPAL	1.599.01	185.428,95		
2414.52.0.0	TRANSF. CONVÊNIO UNIÃO PROGRAMAS DE SANEAMENTO BÁSICO	0.000.000	354.393,71		
2414.52.0.1	TRANSF. CONV. UNIÃO Progr. SANEAM.BÁSICO-PRINCIPAL	1.700.81	354.393,71		
2414.99.0.0	OUTRAS TRANSFERÊNCIAS CONVÊNIO UNIÃO E DE SUAS ENTIDADES	0.000.000	196.679,98		
2414.99.0.1	OUTRAS TRANSF. CONV. UNIÃO SUAS ENTID.-PRINCIPAL	1.570.01	78.724,81		
2414.99.0.1	OUTRAS TRANSF. CONV. UNIÃO SUAS ENTID.-PRINCIPAL	1.700.81	117.955,17		
2420.00.0.0	TRANSF. ESTADOS E DO DISTRITO FEDERAL E DE SUAS ENTIDADES	0.000.000		111.796,77	
2422.00.0.0	TRANSF. CONVÊNIO ESTADOS E DF E DE SUAS ENTIDADES	0.000.000	111.796,77		
2422.99.0.0	OUTRAS TRANSF. CONV. ESTADOS E DF E DE SUA ENTIDADES	0.000.000	111.796,77		
2422.99.0.1	OUTRAS TRANSF. CONV. EST/DFSUA ENTID.-PRINCIPAL	1.701.00	111.796,77		
9000.00.0.0	(R) DEDUÇÕES DA RECEITA	0.000.000			-3.282.173,00
9500.00.0.0	(R) DEDUÇÕES DO FUNDEB	0.000.000		-3.282.173,00	
9510.00.0.0	(R) DEDUÇÕES DO FUNDEB	0.000.000	-3.282.173,00		
9510.00.0.0	(R) DEDUÇÕES DO FUNDEB	0.000.000		-3.282.173,00	
9510.00.0.0	(R) DEDUÇÕES DO FUNDEB	1.500.00	-3.282.173,00		
Total das Receitas (exceto Intra-Orçamentárias)					77.834.682,49

7000.00.0.0	RECEITAS CORRENTES. (INTRA)	0.000.000			100.000,00
7700.00.0.0	TRANSFERÊNCIAS CORRENTES - INTRA OFSS	0.000.000		100.000,00	
7720.00.0.0	TRANSFERÊNCIAS DOS ESTADOS E DO DISTRITO FEDERAL	0.000.000		100.000,00	
7729.00.0.0	OUTRAS TRANSFERÊNCIAS DOS ESTADOS E DISTRITOS	0.000.000	100.000,00		
7729.51.0.0	TRANSFERÊNCIAS ESTADOS ASSISTÊNCIA SOCIAL	0.000.000	100.000,00		
7729.51.0.1	TRANSF.ESTADOS À ASSISTÊNCIA SOCIAL-PRINCIPAL	1.661.00	100.000,00		
8000.00.0.0	RECEITAS DE CAPITAL	0.000.000			245.439,87
8400.00.0.0	TRANSFERÊNCIAS DE CAPITAL	0.000.000		245.439,87	
8410.00.0.0	TRANSFERÊNCIAS DA UNIÃO E DE SUAS ENTIDADES	0.000.000		245.439,87	
8414.00.0.0	TRANSFERÊNCIAS DE CONVÊNIO DA UNIÃO E DE SUAS ENTIDADES	0.000.000	245.439,87		
8414.99.0.0	OUTRAS TRANSFERÊNCIAS DE CONVÊNIO DA UNIÃO E DE SUAS ENTIDADES	0.000.000	245.439,87		
8414.99.0.1	OUTRAS TRANSFERÊNCIAS DE CONVÊNIO DA UNIÃO E DE SUAS ENTIDADES	1.700.81	245.439,87		



PREFEITURA MUNICIPAL DE CRISTINO CASTRO
Av. Marcos Parente, 1071 - Centro - CNPJ: 06554364/0001-08
Orçamento Programa - Exercício de 2025
RECEITAS SEGUNDO AS CATEGORIAS ECONOMICAS

Anexo 02
Página 5

Código	Especificação	F.R.	Desdobramento	SubCategoria Fonte	Categoria Econômica
Total das Receitas (Intra-Orçamentárias)					345.439,87

TOTALIZAÇÃO DAS RECEITAS POR CATEGORIA ECONOMICA

RECEITA CORRENTE	76.569.452,39
RECEITA DE CAPITAL	1.610.669,97

Total Geral das Receitas 78.180.122,36

FELIPE FERREIRA DIAS
PREFEITO
044.916.933-23

GLEICIVONE FERREIRA DOS SANTOS
SEC. MUN. DE FINANÇAS
030.097.433-78

SOLUÇÃO CONTÁBIL
CONTADOR - CRC/PI 465/O-7
CNPJ 23.528.063/0001



PREFEITURA MUNICIPAL DE CRISTINO CASTRO
Av. Marcos Parente, 1071 - Centro - CNPJ: 06554364/0001-08

Orçamento Programa - Exercício de 2025
Anexo 02
Página 1

NATUREZA DA DESPESA - CONSOLIDAÇÃO GERAL

Código	Especificação	Elemento	Modalidade	Grupo	Categoria Econômica
30.00.00	DESPESAS CORRENTES				69.920.074,38
31.00.00	PESSOAL E ENCARGOS SOCIAIS			41.832.220,56	
31.90.00	APLICAÇÕES DIRETAS		41.832.220,56		
31.90.04	CONTRATAÇÃO POR TEMPO DETERMINADO	1.734.947,92			
31.90.11	VENCIMENTOS E VANTAGENS FIXAS - PESSOAL CIVIL	31.842.524,24			
31.90.13	OBRIGAÇÕES PATRONAIS	5.056.599,83			
31.90.16	OUTRAS DESPESAS VARIÁVEIS - PESSOAL CIVIL	170.832,91			
31.90.91	SENTENÇAS JUDICIAIS	2.741.544,56			
31.90.92	DESPESAS DE EXERCÍCIOS ANTERIORES	284.196,60			
31.90.94	INDENIZAÇÕES E RESTITUIÇÕES TRABALHISTAS	1.574,50			
32.00.00	JUROS E ENCARGOS DA DÍVIDA			4.723,50	
32.90.00	APLICAÇÕES DIRETAS		4.723,50		
32.90.21	JUROS SOBRE A DÍVIDA POR CONTRATO	4.723,50			
33.00.00	OUTRAS DESPESAS CORRENTES			28.083.130,32	
33.50.00	TRANSFERÊNCIAS A INSTITUIÇÕES PRIVADAS SEM FINS LUCRATIVOS		32.261,35		
33.50.41	CONTRIBUIÇÕES	25.979,20			
33.50.43	SUBVENÇÕES SOCIAIS	6.282,15			
33.90.00	APLICAÇÕES DIRETAS		28.050.868,97		
33.90.14	DIÁRIAS - CIVIL	812.556,30			
33.90.30	MATERIAL DE CONSUMO	7.210.797,23			
33.90.31	PREMIAÇÕES CULTURAIS, ARTÍSTICAS, CIENTÍFICAS, DESPORTIVAS E	43.581,86			
33.90.32	MATERIAL, BEM OU SERVIÇO PARA DISTRIBUIÇÃO GRATUITA	125.400,20			
33.90.33	PASSAGENS E DESPESAS COM LOCOMOÇÃO	230.732,02			
33.90.35	SERVIÇOS DE CONSULTORIA	239.688,84			
33.90.36	OUTROS SERVIÇOS DE TERCEIROS - PESSOA FÍSICA	9.362.956,52			
33.90.39	OUTROS SERVIÇOS DE TERCEIROS - PESSOA JURÍDICA	9.082.037,73			
33.90.40	SERVIÇOS DE TECNOLOGIA DA INFORMAÇÃO E COMUNICAÇÃO - PJ	104.398,91			
33.90.41	CONTRIBUIÇÕES	5.746,75			
33.90.45	SUBVENÇÕES ECONÔMICAS	1.558,65			
33.90.47	OBRIGAÇÕES TRIBUTÁRIAS E CONTRIBUTIVAS	292.856,32			
33.90.48	OUTROS AUXÍLIOS FINANCEIROS A PESSOAS FÍSICAS	69.741,58			
33.90.92	DESPESAS DE EXERCÍCIOS ANTERIORES	448.347,60			
33.90.93	INDENIZAÇÕES E RESTITUIÇÕES	20.468,46			
40.00.00	DESPESAS DE CAPITAL				7.661.513,39
44.00.00	INVESTIMENTOS			7.295.920,35	
44.90.00	APLICAÇÕES DIRETAS		7.295.920,35		
44.90.51	OBRAS E INSTALAÇÕES	3.116.486,92			
44.90.52	EQUIPAMENTOS E MATERIAL PERMANENTE	3.755.920,83			
44.90.61	AQUISIÇÃO DE IMÓVEIS	1.574,50			
44.90.93	INDENIZAÇÕES E RESTITUIÇÕES	421.938,10			
46.00.00	AMORTIZAÇÃO DA DÍVIDA			365.593,04	
46.90.00	APLICAÇÕES DIRETAS		365.593,04		
46.90.71	PRINCIPAL DA DÍVIDA CONTRATUAL RESGATADO	365.593,04			
90.00.00	RESERVA DE CONTINGÊNCIA				598.534,59
99.00.00	RESERVA DE CONTINGÊNCIA			598.534,59	
99.99.00	RESERVA DE CONTINGÊNCIA	598.534,59			
TOTAL					78.180.122,36

FELIPE FERREIRA DIAS
PREFEITO
044.916.933-23

GLEICIVONE FERREIRA DOS SANTOS
SEC. MUN. DE FINANÇAS
030.097.433-78

SOLUÇÃO CONTÁBIL
CONTADOR - CRC/PI 465/O-7
CNPJ 23.528.063/0001



PREFEITURA MUNICIPAL DE CRISTINO CASTRO
Av. Marcos Parente,1071 - Centro - CNPJ:06554364/0001-08

Orçamento Programa - Exercício de 2025
Anexo 02
Página 1

NATUREZA DA DESPESA POR ORGÃO

PODER ORGÃO						
01 PODER LEGISLATIVO 01 CÂMARA MUNICIPAL						
Código	Especificação	F.R.	Elemento	Modalidade	Grupo	Categoria Econômica
3.0.00.00	DESPESAS CORRENTES	0.000.000				1.757.917,61
3.1.00.00	PESSOAL E ENCARGOS SOCIAIS	0.000.000			1.357.777,05	
3.1.90.00	APLICAÇÕES DIRETAS	0.000.000		1.357.777,05		
3.1.90.04	CONTRATAÇÃO POR TEMPO DETERMINADO	1.500.00	15.744,96			
3.1.90.11	VENCIMENTOS E VANTAGENS FIXAS - PESSOAL CIVIL	1.500.00	1.095.608,34			
3.1.90.13	OBRIGAÇÕES PATRONAIS	1.500.00	243.274,75			
3.1.90.16	OUTRAS DESPESAS VARIÁVEIS - PESSOAL CIVIL	1.500.00	1.574,50			
3.1.90.92	DESPESAS DE EXERCÍCIOS ANTERIORES	1.500.00	1.574,50			
3.2.00.00	JUROS E ENCARGOS DA DÍVIDA	0.000.000			1.574,50	
3.2.90.00	APLICAÇÕES DIRETAS	0.000.000		1.574,50		
3.2.90.21	JUROS SOBRE A DÍVIDA POR CONTRATO	1.500.00	1.574,50			
3.3.00.00	OUTRAS DESPESAS CORRENTES	0.000.000			398.566,06	
3.3.50.00	TRANSFERÊNCIAS A INSTITUIÇÕES PRIVADAS SEM FINS LUCRATIVOS	0.000.000		11.808,73		
3.3.50.41	CONTRIBUIÇÕES	1.500.00	11.808,73			
3.3.90.00	APLICAÇÕES DIRETAS	0.000.000		386.757,33		
3.3.90.14	DIÁRIAS - CIVIL	1.500.00	93.113,75			
3.3.90.30	MATERIAL DE CONSUMO	1.500.00	23.617,45			
3.3.90.33	PASSAGENS E DESPESAS COM LOCOMOÇÃO	1.500.00	1.574,50			
3.3.90.36	OUTROS SERVIÇOS DE TERCEIROS - PESSOA FÍSICA	1.500.00	68.490,60			
3.3.90.39	OUTROS SERVIÇOS DE TERCEIROS - PESSOA JURÍDICA	1.500.00	196.812,04			
3.3.90.40	SERVIÇOS DE TECNOLOGIA DA INFORMAÇÃO E COMUNICAÇÃO - PJ	1.500.00	3.148,99			
4.0.00.00	DESPESAS DE CAPITAL	0.000.000				52.588,18
4.4.00.00	INVESTIMENTOS	0.000.000			51.013,68	
4.4.90.00	APLICAÇÕES DIRETAS	0.000.000		51.013,68		
4.4.90.51	OBRAS E INSTALAÇÕES	1.500.00	7.872,48			
4.4.90.52	EQUIPAMENTOS E MATERIAL PERMANENTE	1.500.00	43.141,20			
4.6.00.00	AMORTIZAÇÃO DA DÍVIDA	0.000.000			1.574,50	
4.6.90.00	APLICAÇÕES DIRETAS	0.000.000		1.574,50		
4.6.90.71	PRINCIPAL DA DÍVIDA CONTRATUAL RESGATADO	1.500.00	1.574,50			
T O T A L						1.810.505,79



PREFEITURA MUNICIPAL DE CRISTINO CASTRO
Av. Marcos Parente,1071 - Centro - CNPJ:06554364/0001-08

Orçamento Programa - Exercício de 2025
Anexo 02
Página 2

NATUREZA DA DESPESA POR ORGÃO

PODER ORGÃO						
02 PODER EXECUTIVO 01 GABINETE DO PREFEITO						
Código	Especificação	F.R.	Elemento	Modalidade	Grupo	Categoria Econômica
3.0.00.00	DESPESAS CORRENTES	0.000.000				653.416,05
3.1.00.00	PESSOAL E ENCARGOS SOCIAIS	0.000.000			237.748,97	
3.1.90.00	APLICAÇÕES DIRETAS	0.000.000		237.748,97		
3.1.90.11	VENCIMENTOS E VANTAGENS FIXAS - PESSOAL CIVIL	1.500.00	191.301,31			
3.1.90.13	OBRIGAÇÕES PATRONAIS	1.500.00	44.873,16			
3.1.90.16	OUTRAS DESPESAS VARIÁVEIS - PESSOAL CIVIL	1.500.00	1.574,50			
3.3.00.00	OUTRAS DESPESAS CORRENTES	0.000.000			415.667,08	
3.3.90.00	APLICAÇÕES DIRETAS	0.000.000		415.667,08		
3.3.90.14	DIÁRIAS - CIVIL	1.500.00	70.065,09			
3.3.90.30	MATERIAL DE CONSUMO	1.500.00	6.298,00			
3.3.90.33	PASSAGENS E DESPESAS COM LOCOMOÇÃO	1.500.00	4.723,49			
3.3.90.35	SERVIÇOS DE CONSULTORIA	1.500.00	207.833,51			
3.3.90.36	OUTROS SERVIÇOS DE TERCEIROS - PESSOA FÍSICA	1.500.00	19.681,22			
3.3.90.39	OUTROS SERVIÇOS DE TERCEIROS - PESSOA JURÍDICA	1.500.00	105.491,27			
3.3.90.41	CONTRIBUIÇÕES	1.500.00	1.574,50			
4.0.00.00	DESPESAS DE CAPITAL	0.000.000				13.788,09
4.4.00.00	INVESTIMENTOS	0.000.000			13.788,09	
4.4.90.00	APLICAÇÕES DIRETAS	0.000.000		13.788,09		
4.4.90.52	EQUIPAMENTOS E MATERIAL PERMANENTE	1.500.00	13.788,09			
T O T A L						667.204,14



PREFEITURA MUNICIPAL DE CRISTINO CASTRO

Av. Marcos Parente, 1071 - Centro - CNPJ: 06554364/0001-08

Orçamento Programa - Exercício de 2025

Anexo 02

Página 3

NATUREZA DA DESPESA POR ORGÃO

PODER ORGÃO						
02 PODER EXECUTIVO						
02 SECRETARIA MUN. DE ADMINISTRAÇÃO						
Código	Especificação	F.R.	Elemento	Modalidade	Grupo	Categoria Econômica
3.0.00.00	DESPESAS CORRENTES	0.000.000				5.673.643,32
3.1.00.00	PESSOAL E ENCARGOS SOCIAIS	0.000.000			2.902.583,90	
3.1.90.00	APLICAÇÕES DIRETAS	0.000.000		2.902.583,90		
3.1.90.04	CONTRATAÇÃO POR TEMPO DETERMINADO	1.500.00	1.574,50			
3.1.90.11	VENCIMENTOS E VANTAGENS FIXAS - PESSOAL CIVIL	1.500.00	1.999.610,27			
3.1.90.13	OBRIGAÇÕES PATRONAIS	1.500.00	518.009,27			
3.1.90.16	OUTRAS DESPESAS VARIÁVEIS - PESSOAL CIVIL	1.500.00	1.574,50			
3.1.90.91	SENTENÇAS JUDICIAIS	1.500.00	368.432,13			
3.1.90.92	DESPESAS DE EXERCÍCIOS ANTERIORES	1.500.00	11.808,73			
3.1.90.94	INDENIZAÇÕES E RESTITUIÇÕES TRABALHISTAS	1.500.00	1.574,50			
3.2.00.00	JUROS E ENCARGOS DA DÍVIDA	0.000.000			3.149,00	
3.2.90.00	APLICAÇÕES DIRETAS	0.000.000		3.149,00		
3.2.90.21	JUROS SOBRE A DÍVIDA POR CONTRATO	1.500.00	3.149,00			
3.3.00.00	OUTRAS DESPESAS CORRENTES	0.000.000			2.767.910,42	
3.3.50.00	TRANSFERÊNCIAS A INSTITUIÇÕES PRIVADAS SEM FINS LUCRATIVOS	0.000.000		14.170,47		
3.3.50.41	CONTRIBUIÇÕES	1.500.00	14.170,47			
3.3.90.00	APLICAÇÕES DIRETAS	0.000.000		2.753.739,95		
3.3.90.14	DIÁRIAS - CIVIL	1.500.00	144.853,66			
3.3.90.30	MATERIAL DE CONSUMO	1.500.00	895.888,39			
3.3.90.30	MATERIAL DE CONSUMO	1.750.00	17.877,81			
3.3.90.33	PASSAGENS E DESPESAS COM LOCOMOÇÃO	1.500.00	1.574,50			
3.3.90.35	SERVIÇOS DE CONSULTORIA	1.500.00	1.574,50			
3.3.90.36	OUTROS SERVIÇOS DE TERCEIROS - PESSOA FÍSICA	1.500.00	528.751,27			
3.3.90.39	OUTROS SERVIÇOS DE TERCEIROS - PESSOA JURÍDICA	1.500.00	731.325,70			
3.3.90.39	OUTROS SERVIÇOS DE TERCEIROS - PESSOA JURÍDICA	1.750.00	1.574,50			
3.3.90.40	SERVIÇOS DE TECNOLOGIA DA INFORMAÇÃO E COMUNICAÇÃO - PJ	1.500.00	30.397,57			
3.3.90.47	OBRIGAÇÕES TRIBUTÁRIAS E CONTRIBUTIVAS	1.500.00	281.834,83			
3.3.90.47	OBRIGAÇÕES TRIBUTÁRIAS E CONTRIBUTIVAS	1.750.00	1.574,50			
3.3.90.92	DESPESAS DE EXERCÍCIOS ANTERIORES	1.500.00	100.767,76			
3.3.90.93	INDENIZAÇÕES E RESTITUIÇÕES	1.500.00	15.744,96			
4.0.00.00	DESPESAS DE CAPITAL	0.000.000				401.806,46
4.4.00.00	INVESTIMENTOS	0.000.000			44.085,92	
4.4.90.00	APLICAÇÕES DIRETAS	0.000.000		44.085,92		
4.4.90.51	OBRA E INSTALAÇÕES	1.500.00	4.723,50			
4.4.90.52	EQUIPAMENTOS E MATERIAL PERMANENTE	1.500.00	36.213,42			
4.4.90.61	AQUISIÇÃO DE IMÓVEIS	1.500.00	1.574,50			
4.4.90.93	INDENIZAÇÕES E RESTITUIÇÕES	1.500.00	1.574,50			
4.6.00.00	AMORTIZAÇÃO DA DÍVIDA	0.000.000			357.720,54	
4.6.90.00	APLICAÇÕES DIRETAS	0.000.000		357.720,54		



PREFEITURA MUNICIPAL DE CRISTINO CASTRO

Av. Marcos Parente, 1071 - Centro - CNPJ:06554364/0001-08

Orçamento Programa - Exercício de 2025
Anexo 02
Página 4

NATUREZA DA DESPESA POR ORGÃO

PODER ORGÃO						
02 PODER EXECUTIVO						
02 SECRETARIA MUN. DE ADMINISTRAÇÃO						
Código	Especificação	F.R.	Elemento	Modalidade	Grupo	Categoria Econômica
4.6.90.71	PRINCIPAL DA DÍVIDA CONTRATUAL RESGATADO	1.500.00	357.720,54			
TOTAL						6.075.449,78



PREFEITURA MUNICIPAL DE CRISTINO CASTRO

Av. Marcos Parente, 1071 - Centro - CNPJ:06554364/0001-08

Orçamento Programa - Exercício de 2025
Anexo 02
Página 5

NATUREZA DA DESPESA POR ORGÃO

PODER ORGÃO						
02 PODER EXECUTIVO						
03 SECRETARIA MUN. DE AGRICULTURA						
Código	Especificação	F.R.	Elemento	Modalidade	Grupo	Categoria Econômica
3.0.00.00	DESPESAS CORRENTES	0.000.000				180.279,93
3.1.00.00	PESSOAL E ENCARGOS SOCIAIS	0.000.000			40.936,90	
3.1.90.00	APLICAÇÕES DIRETAS	0.000.000		40.936,90		
3.1.90.11	VENCIMENTOS E VANTAGENS FIXAS - PESSOAL CIVIL	1.500.00	33.064,42			
3.1.90.13	OBRIGAÇÕES PATRONAIS	1.500.00	7.872,48			
3.3.00.00	OUTRAS DESPESAS CORRENTES	0.000.000			139.343,03	
3.3.90.00	APLICAÇÕES DIRETAS	0.000.000		139.343,03		
3.3.90.14	DIÁRIAS - CIVIL	1.500.00	12.595,97			
3.3.90.30	MATERIAL DE CONSUMO	1.500.00	23.617,47			
3.3.90.32	MATERIAL, BEM OU SERVIÇO PARA DISTRIBUIÇÃO GRATUITA	1.500.00	48.809,39			
3.3.90.33	PASSAGENS E DESPESAS COM LOCOMOÇÃO	1.500.00	1.574,50			
3.3.90.35	SERVIÇOS DE CONSULTORIA	1.500.00	3.149,00			
3.3.90.36	OUTROS SERVIÇOS DE TERCEIROS - PESSOA FÍSICA	1.500.00	23.617,48			
3.3.90.39	OUTROS SERVIÇOS DE TERCEIROS - PESSOA JURÍDICA	1.500.00	25.979,22			
4.0.00.00	DESPESAS DE CAPITAL	0.000.000				80.517,83
4.4.00.00	INVESTIMENTOS	0.000.000			80.517,83	
4.4.90.00	APLICAÇÕES DIRETAS	0.000.000		80.517,83		
4.4.90.51	OBRAS E INSTALAÇÕES	1.500.00	69.496,33			
4.4.90.52	EQUIPAMENTOS E MATERIAL PERMANENTE	1.500.00	11.021,50			
TOTAL						260.797,76



PREFEITURA MUNICIPAL DE CRISTINO CASTRO

Av. Marcos Parente, 1071 - Centro - CNPJ: 06554364/0001-08

Orçamento Programa - Exercício de 2025

Anexo 02

Página 6

NATUREZA DA DESPESA POR ORGÃO

PODER ORGÃO	02 PODER EXECUTIVO 04 SECRETARIA MUNICIPAL DE EDUCAÇÃO					
Código	Especificação	F.R.	Elemento	Modalidade	Grupo	Categoria Econômica
3.0.00.00	DESPESAS CORRENTES	0.000.000				28.685.614,27
3.1.00.00	PESSOAL E ENCARGOS SOCIAIS	0.000.000			24.213.742,92	
3.1.90.00	APLICAÇÕES DIRETAS	0.000.000		24.213.742,92		
3.1.90.04	CONTRATAÇÃO POR TEMPO DETERMINADO	1.500.00	75.350,60			
3.1.90.04	CONTRATAÇÃO POR TEMPO DETERMINADO	1.500.01	43.138,50			
3.1.90.04	CONTRATAÇÃO POR TEMPO DETERMINADO	1.540.01	22.042,96			
3.1.90.04	CONTRATAÇÃO POR TEMPO DETERMINADO	1.541.01	12.595,98			
3.1.90.04	CONTRATAÇÃO POR TEMPO DETERMINADO	1.542.01	1.226.004,25			
3.1.90.04	CONTRATAÇÃO POR TEMPO DETERMINADO	1.543.01	58.189,60			
3.1.90.04	CONTRATAÇÃO POR TEMPO DETERMINADO	1.569.01	1.039,10			
3.1.90.11	VENCIMENTOS E VANTAGENS FIXAS - PESSOAL CIVIL	1.500.00	886.951,08			
3.1.90.11	VENCIMENTOS E VANTAGENS FIXAS - PESSOAL CIVIL	1.500.01	495.640,96			
3.1.90.11	VENCIMENTOS E VANTAGENS FIXAS - PESSOAL CIVIL	1.540.01	11.397.122,48			
3.1.90.11	VENCIMENTOS E VANTAGENS FIXAS - PESSOAL CIVIL	1.541.01	1.919.325,41			
3.1.90.11	VENCIMENTOS E VANTAGENS FIXAS - PESSOAL CIVIL	1.542.01	4.256.138,15			
3.1.90.11	VENCIMENTOS E VANTAGENS FIXAS - PESSOAL CIVIL	1.543.01	129.887,50			
3.1.90.11	VENCIMENTOS E VANTAGENS FIXAS - PESSOAL CIVIL	1.569.01	1.039,10			
3.1.90.13	OBRIGAÇÕES PATRONAIS	1.500.00	157.439,50			
3.1.90.13	OBRIGAÇÕES PATRONAIS	1.500.01	188.612,50			
3.1.90.13	OBRIGAÇÕES PATRONAIS	1.540.01	998.230,65			
3.1.90.13	OBRIGAÇÕES PATRONAIS	1.541.01	227.514,73			
3.1.90.13	OBRIGAÇÕES PATRONAIS	1.542.01	499.062,35			
3.1.90.13	OBRIGAÇÕES PATRONAIS	1.543.01	88.323,50			
3.1.90.16	OUTRAS DESPESAS VARIÁVEIS - PESSOAL CIVIL	1.500.01	1.574,50			
3.1.90.16	OUTRAS DESPESAS VARIÁVEIS - PESSOAL CIVIL	1.540.01	6.298,00			
3.1.90.16	OUTRAS DESPESAS VARIÁVEIS - PESSOAL CIVIL	1.541.01	4.723,50			
3.1.90.91	SENTENÇAS JUDICIAIS	1.500.00	346.539,85			
3.1.90.91	SENTENÇAS JUDICIAIS	1.500.01	150.669,50			
3.1.90.91	SENTENÇAS JUDICIAIS	1.540.01	979.351,75			
3.1.90.92	DESPESAS DE EXERCÍCIOS ANTERIORES	1.500.00	7.872,48			
3.1.90.92	DESPESAS DE EXERCÍCIOS ANTERIORES	1.500.01	1.574,50			
3.1.90.92	DESPESAS DE EXERCÍCIOS ANTERIORES	1.540.01	14.170,48			
3.1.90.92	DESPESAS DE EXERCÍCIOS ANTERIORES	1.541.01	17.319,46			
3.3.00.00	OUTRAS DESPESAS CORRENTES	0.000.000			4.471.871,35	
3.3.50.00	TRANSFERÊNCIAS A INSTITUIÇÕES PRIVADAS SEM FINS LUCRATIVOS	0.000.000		1.574,50		
3.3.50.43	SUBVENÇÕES SOCIAIS	1.500.00	1.574,50			
3.3.90.00	APLICAÇÕES DIRETAS	0.000.000		4.470.296,85		
3.3.90.14	DIÁRIAS - CIVIL	1.500.00	22.042,95			
3.3.90.14	DIÁRIAS - CIVIL	1.541.01	32.592,09			



PREFEITURA MUNICIPAL DE CRISTINO CASTRO

Av. Marcos Parente, 1071 - Centro - CNPJ: 06554364/0001-08

Orçamento Programa - Exercício de 2025

Anexo 02

Página 7

NATUREZA DA DESPESA POR ORGÃO

PODER						
ORGÃO						
02 PODER EXECUTIVO						
04 SECRETARIA MUNICIPAL DE EDUCAÇÃO						
Código	Especificação	F.R.	Elemento	Modalidade	Grupo	Categoria Econômica
3.3.90.30	MATERIAL DE CONSUMO	1.500.00	119.658,35			
3.3.90.30	MATERIAL DE CONSUMO	1.500.01	1.574,50			
3.3.90.30	MATERIAL DE CONSUMO	1.541.01	278.405,07			
3.3.90.30	MATERIAL DE CONSUMO	1.542.01	75.334,75			
3.3.90.30	MATERIAL DE CONSUMO	1.543.01	15.586,50			
3.3.90.30	MATERIAL DE CONSUMO	1.550.01	159.830,86			
3.3.90.30	MATERIAL DE CONSUMO	1.551.01	1.574,48			
3.3.90.30	MATERIAL DE CONSUMO	1.552.01	442.722,42			
3.3.90.30	MATERIAL DE CONSUMO	1.553.01	11.021,47			
3.3.90.30	MATERIAL DE CONSUMO	1.569.01	30.243,69			
3.3.90.30	MATERIAL DE CONSUMO	1.599.01	161.080,75			
3.3.90.32	MATERIAL, BEM OU SERVIÇO PARA DISTRIBUIÇÃO GRATUITA	1.500.00	9.446,98			
3.3.90.32	MATERIAL, BEM OU SERVIÇO PARA DISTRIBUIÇÃO GRATUITA	1.551.01	1.574,50			
3.3.90.35	SERVIÇOS DE CONSULTORIA	1.500.01	1.574,50			
3.3.90.36	OUTROS SERVIÇOS DE TERCEIROS - PESSOA FÍSICA	1.500.00	381.339,63			
3.3.90.36	OUTROS SERVIÇOS DE TERCEIROS - PESSOA FÍSICA	1.500.01	70.852,33			
3.3.90.36	OUTROS SERVIÇOS DE TERCEIROS - PESSOA FÍSICA	1.541.01	574.242,32			
3.3.90.36	OUTROS SERVIÇOS DE TERCEIROS - PESSOA FÍSICA	1.550.01	237.882,60			
3.3.90.36	OUTROS SERVIÇOS DE TERCEIROS - PESSOA FÍSICA	1.551.01	1.574,50			
3.3.90.36	OUTROS SERVIÇOS DE TERCEIROS - PESSOA FÍSICA	1.553.01	1.574,50			
3.3.90.36	OUTROS SERVIÇOS DE TERCEIROS - PESSOA FÍSICA	1.569.01	13.082,69			
3.3.90.39	OUTROS SERVIÇOS DE TERCEIROS - PESSOA JURÍDICA	1.500.00	603.632,17			
3.3.90.39	OUTROS SERVIÇOS DE TERCEIROS - PESSOA JURÍDICA	1.500.01	70.852,33			
3.3.90.39	OUTROS SERVIÇOS DE TERCEIROS - PESSOA JURÍDICA	1.540.01	200.000,00			
3.3.90.39	OUTROS SERVIÇOS DE TERCEIROS - PESSOA JURÍDICA	1.541.01	285.932,47			
3.3.90.39	OUTROS SERVIÇOS DE TERCEIROS - PESSOA JURÍDICA	1.542.01	120.535,60			
3.3.90.39	OUTROS SERVIÇOS DE TERCEIROS - PESSOA JURÍDICA	1.543.01	83.128,00			
3.3.90.39	OUTROS SERVIÇOS DE TERCEIROS - PESSOA JURÍDICA	1.550.01	163.275,26			
3.3.90.39	OUTROS SERVIÇOS DE TERCEIROS - PESSOA JURÍDICA	1.551.01	1.574,50			
3.3.90.39	OUTROS SERVIÇOS DE TERCEIROS - PESSOA JURÍDICA	1.553.01	71.453,03			
3.3.90.39	OUTROS SERVIÇOS DE TERCEIROS - PESSOA JURÍDICA	1.569.01	19.380,67			
3.3.90.39	OUTROS SERVIÇOS DE TERCEIROS - PESSOA JURÍDICA	1.599.01	88.420,40			
3.3.90.40	SERVIÇOS DE TECNOLOGIA DA INFORMAÇÃO E COMUNICAÇÃO - PJ	1.500.00	4.723,49			
3.3.90.40	SERVIÇOS DE TECNOLOGIA DA INFORMAÇÃO E COMUNICAÇÃO - PJ	1.541.01	3.148,99			
3.3.90.47	OBRIGAÇÕES TRIBUTÁRIAS E CONTRIBUTIVAS	1.500.01	1.574,50			
3.3.90.47	OBRIGAÇÕES TRIBUTÁRIAS E CONTRIBUTIVAS	1.541.01	4.723,49			
3.3.90.92	DESPESAS DE EXERCÍCIOS ANTERIORES	1.500.00	13.383,22			
3.3.90.92	DESPESAS DE EXERCÍCIOS ANTERIORES	1.500.01	1.574,50			



PREFEITURA MUNICIPAL DE CRISTINO CASTRO

Av. Marcos Parente, 1071 - Centro - CNPJ: 06554364/0001-08

Orçamento Programa - Exercício de 2025

Anexo 02

Página 8

NATUREZA DA DESPESA POR ORGÃO

PODER ORGÃO	02 PODER EXECUTIVO 04 SECRETARIA MUNICIPAL DE EDUCAÇÃO					
Código	Especificação	F.R.	Elemento	Modalidade	Grupo	Categoria Econômica
3.3.90.92	DESPESAS DE EXERCÍCIOS ANTERIORES	1.599.01	86.597,30			
3.3.90.93	INDENIZAÇÕES E RESTITUIÇÕES	1.500.00	1.574,50			
4.0.00.00	DESPESAS DE CAPITAL	0.000.000				3.566.644,52
4.4.00.00	INVESTIMENTOS	0.000.000			3.565.070,02	
4.4.90.00	APLICAÇÕES DIRETAS	0.000.000		3.565.070,02		
4.4.90.51	OBRAS E INSTALAÇÕES	1.500.00	64.554,36			
4.4.90.51	OBRAS E INSTALAÇÕES	1.500.01	1.574,50			
4.4.90.51	OBRAS E INSTALAÇÕES	1.541.01	1.574,50			
4.4.90.51	OBRAS E INSTALAÇÕES	1.542.01	650.669,50			
4.4.90.51	OBRAS E INSTALAÇÕES	1.543.01	36.368,50			
4.4.90.51	OBRAS E INSTALAÇÕES	1.550.01	300.000,00			
4.4.90.51	OBRAS E INSTALAÇÕES	1.569.01	82.451,40			
4.4.90.51	OBRAS E INSTALAÇÕES	1.570.01	23.617,44			
4.4.90.52	EQUIPAMENTOS E MATERIAL PERMANENTE	1.500.00	114.934,88			
4.4.90.52	EQUIPAMENTOS E MATERIAL PERMANENTE	1.500.01	1.574,50			
4.4.90.52	EQUIPAMENTOS E MATERIAL PERMANENTE	1.541.01	7.872,49			
4.4.90.52	EQUIPAMENTOS E MATERIAL PERMANENTE	1.542.01	1.526.981,26			
4.4.90.52	EQUIPAMENTOS E MATERIAL PERMANENTE	1.543.01	57.150,50			
4.4.90.52	EQUIPAMENTOS E MATERIAL PERMANENTE	1.550.01	102.613,60			
4.4.90.52	EQUIPAMENTOS E MATERIAL PERMANENTE	1.551.01	2.613,60			
4.4.90.52	EQUIPAMENTOS E MATERIAL PERMANENTE	1.553.01	2.613,60			
4.4.90.52	EQUIPAMENTOS E MATERIAL PERMANENTE	1.569.01	115.583,42			
4.4.90.52	EQUIPAMENTOS E MATERIAL PERMANENTE	1.570.01	55.107,37			
4.4.90.93	INDENIZAÇÕES E RESTITUIÇÕES	1.500.00	1.574,50			
4.4.90.93	INDENIZAÇÕES E RESTITUIÇÕES	1.542.01	363.685,10			
4.4.90.93	INDENIZAÇÕES E RESTITUIÇÕES	1.543.01	51.955,00			
4.6.00.00	AMORTIZAÇÃO DA DÍVIDA	0.000.000			1.574,50	
4.6.90.00	APLICAÇÕES DIRETAS	0.000.000		1.574,50		
4.6.90.71	PRINCIPAL DA DÍVIDA CONTRATUAL RESGATADO	1.500.00	1.574,50			
T O T A L						32.252.258,79

PREFEITURA MUNICIPAL DE CRISTINO CASTRO

Av. Marcos Parente, 1071 - Centro - CNPJ: 06554364/0001-08

Orçamento Programa - Exercício de 2025

Anexo 02

Página 9

NATUREZA DA DESPESA POR ORGÃO

PODER						
ORGÃO						
02 PODER EXECUTIVO						
05 SECRETARIA MUN. DE MEIO AMBIENTE E RECURSOS HÍDRICOS						
Código	Especificação	F.R.	Elemento	Modalidade	Grupo	Categoria Econômica
3.0.00.00	DESPESAS CORRENTES	0.000.000				407.872,50
3.1.00.00	PESSOAL E ENCARGOS SOCIAIS	0.000.000			77.495,76	
3.1.90.00	APLICAÇÕES DIRETAS	0.000.000		77.495,76		
3.1.90.04	CONTRATAÇÃO POR TEMPO DETERMINADO	1.500.00	36.216,00			
3.1.90.11	VENCIMENTOS E VANTAGENS FIXAS - PESSOAL CIVIL	1.500.00	33.600,00			
3.1.90.13	OBRIGAÇÕES PATRONAIS	1.500.00	7.679,76			
3.3.00.00	OUTRAS DESPESAS CORRENTES	0.000.000			330.376,74	
3.3.90.00	APLICAÇÕES DIRETAS	0.000.000		330.376,74		
3.3.90.14	DIÁRIAS - CIVIL	1.500.00	26.252,12			
3.3.90.30	MATERIAL DE CONSUMO	1.500.00	71.574,50			
3.3.90.33	PASSAGENS E DESPESAS COM LOCOMOÇÃO	1.500.00	26.252,12			
3.3.90.35	SERVIÇOS DE CONSULTORIA	1.500.00	1.574,50			
3.3.90.36	OUTROS SERVIÇOS DE TERCEIROS - PESSOA FÍSICA	1.500.00	53.149,00			
3.3.90.39	OUTROS SERVIÇOS DE TERCEIROS - PESSOA JURÍDICA	1.500.00	151.574,50			
4.0.00.00	DESPESAS DE CAPITAL	0.000.000				3.149,00
4.4.00.00	INVESTIMENTOS	0.000.000			3.149,00	
4.4.90.00	APLICAÇÕES DIRETAS	0.000.000		3.149,00		
4.4.90.51	OBRAS E INSTALAÇÕES	1.500.00	1.574,50			
4.4.90.52	EQUIPAMENTOS E MATERIAL PERMANENTE	1.500.00	1.574,50			
T O T A L						411.021,50



PREFEITURA MUNICIPAL DE CRISTINO CASTRO

Av. Marcos Parente, 1071 - Centro - CNPJ: 06554364/0001-08

Orçamento Programa - Exercício de 2025

Anexo 02

Página 10

NATUREZA DA DESPESA POR ORGÃO

PODER ORGÃO						
02 PODER EXECUTIVO						
06 SECRETARIA MUN. DE ASSISTÊNCIA SOCIAL						
Código	Especificação	F.R.	Elemento	Modalidade	Grupo	Categoria Econômica
3.0.00.00	DESPESAS CORRENTES	0.000.000				3.003.062,75
3.1.00.00	PESSOAL E ENCARGOS SOCIAIS	0.000.000			661.743,90	
3.1.90.00	APLICAÇÕES DIRETAS	0.000.000		661.743,90		
3.1.90.04	CONTRATAÇÃO POR TEMPO DETERMINADO	1.500.00	1.574,50			
3.1.90.04	CONTRATAÇÃO POR TEMPO DETERMINADO	1.660.00	59.271,33			
3.1.90.11	VENCIMENTOS E VANTAGENS FIXAS - PESSOAL CIVIL	1.500.00	361.346,89			
3.1.90.11	VENCIMENTOS E VANTAGENS FIXAS - PESSOAL CIVIL	1.660.00	59.271,33			
3.1.90.11	VENCIMENTOS E VANTAGENS FIXAS - PESSOAL CIVIL	1.660.04	78.724,81			
3.1.90.13	OBRIGAÇÕES PATRONAIS	1.500.00	81.086,58			
3.1.90.13	OBRIGAÇÕES PATRONAIS	1.660.04	7.872,48			
3.1.90.16	OUTRAS DESPESAS VARIÁVEIS - PESSOAL CIVIL	1.500.00	3.149,00			
3.1.90.91	SENTENÇAS JUDICIAIS	1.500.00	1.574,50			
3.1.90.92	DESPESAS DE EXERCÍCIOS ANTERIORES	1.500.00	7.872,48			
3.3.00.00	OUTRAS DESPESAS CORRENTES	0.000.000			2.341.318,85	
3.3.50.00	TRANSFERÊNCIAS A INSTITUIÇÕES PRIVADAS SEM FINS LUCRATIVOS	0.000.000		1.574,50		
3.3.50.43	SUBVENÇÕES SOCIAIS	1.500.00	1.574,50			
3.3.90.00	APLICAÇÕES DIRETAS	0.000.000		2.339.744,35		
3.3.90.14	DIÁRIAS - CIVIL	1.500.00	27.396,25			
3.3.90.14	DIÁRIAS - CIVIL	1.660.00	59.271,33			
3.3.90.14	DIÁRIAS - CIVIL	1.660.04	6.297,99			
3.3.90.30	MATERIAL DE CONSUMO	1.500.00	41.724,20			
3.3.90.30	MATERIAL DE CONSUMO	1.660.00	59.271,33			
3.3.90.30	MATERIAL DE CONSUMO	1.660.04	135.406,69			
3.3.90.30	MATERIAL DE CONSUMO	1.669.04	23.617,44			
3.3.90.32	MATERIAL, BEM OU SERVIÇO PARA DISTRIBUIÇÃO GRATUITA	1.500.00	3.149,00			
3.3.90.32	MATERIAL, BEM OU SERVIÇO PARA DISTRIBUIÇÃO GRATUITA	1.660.00	59.271,33			
3.3.90.33	PASSAGENS E DESPESAS COM LOCOMOÇÃO	1.500.00	114.702,05			
3.3.90.35	SERVIÇOS DE CONSULTORIA	1.500.00	3.149,00			
3.3.90.36	OUTROS SERVIÇOS DE TERCEIROS - PESSOA FÍSICA	1.500.00	259.791,95			
3.3.90.36	OUTROS SERVIÇOS DE TERCEIROS - PESSOA FÍSICA	1.660.00	59.271,33			
3.3.90.36	OUTROS SERVIÇOS DE TERCEIROS - PESSOA FÍSICA	1.660.04	561.691,82			
3.3.90.36	OUTROS SERVIÇOS DE TERCEIROS - PESSOA FÍSICA	1.669.04	23.617,44			
3.3.90.39	OUTROS SERVIÇOS DE TERCEIROS - PESSOA JURÍDICA	1.500.00	475.335,59			
3.3.90.39	OUTROS SERVIÇOS DE TERCEIROS - PESSOA JURÍDICA	1.660.00	59.271,33			
3.3.90.39	OUTROS SERVIÇOS DE TERCEIROS - PESSOA JURÍDICA	1.660.04	114.938,25			
3.3.90.39	OUTROS SERVIÇOS DE TERCEIROS - PESSOA JURÍDICA	1.661.00	100.000,00			
3.3.90.39	OUTROS SERVIÇOS DE TERCEIROS - PESSOA JURÍDICA	1.669.04	15.744,96			
3.3.90.40	SERVIÇOS DE TECNOLOGIA DA INFORMAÇÃO E COMUNICAÇÃO - PJ	1.500.00	1.574,50			
3.3.90.40	SERVIÇOS DE TECNOLOGIA DA INFORMAÇÃO E COMUNICAÇÃO - PJ	1.660.04	7.085,24			



PREFEITURA MUNICIPAL DE CRISTINO CASTRO

Av. Marcos Parente, 1071 - Centro - CNPJ: 06554364/0001-08

Orçamento Programa - Exercício de 2025

Anexo 02

Página 11

NATUREZA DA DESPESA POR ORGÃO

PODER ORGÃO						
02 PODER EXECUTIVO						
06 SECRETARIA MUN. DE ASSISTÊNCIA SOCIAL						
Código	Especificação	F.R.	Elemento	Modalidade	Grupo	Categoria Econômica
3.3.90.41	CONTRIBUIÇÕES	1.500.00	1.574,50			
3.3.90.48	OUTROS AUXÍLIOS FINANCEIROS A PESSOAS FÍSICAS	1.500.00	6.298,00			
3.3.90.48	OUTROS AUXÍLIOS FINANCEIROS A PESSOAS FÍSICAS	1.680.00	59.271,33			
3.3.90.48	OUTROS AUXÍLIOS FINANCEIROS A PESSOAS FÍSICAS	1.680.04	1.574,50			
3.3.90.92	DESPESAS DE EXERCÍCIOS ANTERIORES	1.500.00	1.574,50			
3.3.90.92	DESPESAS DE EXERCÍCIOS ANTERIORES	1.680.00	50.000,00			
3.3.90.92	DESPESAS DE EXERCÍCIOS ANTERIORES	1.680.04	6.298,00			
3.3.90.93	INDENIZAÇÕES E RESTITUIÇÕES	1.500.00	1.574,50			
4.0.00.00	DESPESAS DE CAPITAL	0.000.000				349.120,97
4.4.00.00	INVESTIMENTOS	0.000.000			347.546,47	
4.4.90.00	APLICAÇÕES DIRETAS	0.000.000		347.546,47		
4.4.90.51	OBRAS E INSTALAÇÕES	1.500.00	9.446,98			
4.4.90.51	OBRAS E INSTALAÇÕES	1.680.00	59.271,33			
4.4.90.51	OBRAS E INSTALAÇÕES	1.680.04	7.872,48			
4.4.90.51	OBRAS E INSTALAÇÕES	1.685.04	31.489,93			
4.4.90.51	OBRAS E INSTALAÇÕES	1.689.04	115.640,01			
4.4.90.52	EQUIPAMENTOS E MATERIAL PERMANENTE	1.500.00	33.064,48			
4.4.90.52	EQUIPAMENTOS E MATERIAL PERMANENTE	1.680.00	59.271,33			
4.4.90.52	EQUIPAMENTOS E MATERIAL PERMANENTE	1.680.04	22.042,95			
4.4.90.52	EQUIPAMENTOS E MATERIAL PERMANENTE	1.685.04	7.872,48			
4.4.90.93	INDENIZAÇÕES E RESTITUIÇÕES	1.500.00	1.574,50			
4.6.00.00	AMORTIZAÇÃO DA DÍVIDA	0.000.000			1.574,50	
4.6.90.00	APLICAÇÕES DIRETAS	0.000.000		1.574,50		
4.6.90.71	PRINCIPAL DA DÍVIDA CONTRATUAL RESGATADO	1.500.00	1.574,50			
T O T A L						3.352.183,72



PREFEITURA MUNICIPAL DE CRISTINO CASTRO

Av. Marcos Parente, 1071 - Centro - CNPJ: 06554364/0001-08

Orçamento Programa - Exercício de 2025

Anexo 02

Página 12

NATUREZA DA DESPESA POR ORGÃO

PODER ORGÃO	02 PODER EXECUTIVO 07 SECRETARIA MUN. DE SAÚDE					
Código	Especificação	F.R.	Elemento	Modalidade	Grupo	Categoria Econômica
3.0.00.00	DESPESAS CORRENTES	0.000.000				24.468.095,85
3.1.00.00	PESSOAL E ENCARGOS SOCIAIS	0.000.000			11.496.400,82	
3.1.90.00	APLICAÇÕES DIRETAS	0.000.000		11.496.400,82		
3.1.90.04	CONTRATAÇÃO POR TEMPO DETERMINADO	1.500.00	18.019,55			
3.1.90.04	CONTRATAÇÃO POR TEMPO DETERMINADO	1.600.02	11.360,49			
3.1.90.04	CONTRATAÇÃO POR TEMPO DETERMINADO	1.659.02	1.574,50			
3.1.90.11	VENCIMENTOS E VANTAGENS FIXAS - PESSOAL CIVIL	1.500.00	3.238.256,70			
3.1.90.11	VENCIMENTOS E VANTAGENS FIXAS - PESSOAL CIVIL	1.600.02	2.677.625,80			
3.1.90.11	VENCIMENTOS E VANTAGENS FIXAS - PESSOAL CIVIL	1.604.02	783.489,71			
3.1.90.11	VENCIMENTOS E VANTAGENS FIXAS - PESSOAL CIVIL	1.605.00	1.598.626,97			
3.1.90.11	VENCIMENTOS E VANTAGENS FIXAS - PESSOAL CIVIL	1.621.02	47.234,89			
3.1.90.13	OBRIGAÇÕES PATRONAIS	1.500.00	1.155.484,40			
3.1.90.13	OBRIGAÇÕES PATRONAIS	1.600.02	373.048,25			
3.1.90.13	OBRIGAÇÕES PATRONAIS	1.604.02	96.835,81			
3.1.90.13	OBRIGAÇÕES PATRONAIS	1.605.00	197.583,11			
3.1.90.13	OBRIGAÇÕES PATRONAIS	1.621.02	31.489,93			
3.1.90.16	OUTRAS DESPESAS VARIÁVEIS - PESSOAL CIVIL	1.500.00	11.021,48			
3.1.90.16	OUTRAS DESPESAS VARIÁVEIS - PESSOAL CIVIL	1.600.02	129.895,95			
3.1.90.16	OUTRAS DESPESAS VARIÁVEIS - PESSOAL CIVIL	1.621.02	7.872,48			
3.1.90.91	SENTENÇAS JUDICIAIS	1.500.00	894.976,83			
3.1.90.92	DESPESAS DE EXERCÍCIOS ANTERIORES	1.500.00	198.386,53			
3.1.90.92	DESPESAS DE EXERCÍCIOS ANTERIORES	1.600.02	15.744,96			
3.1.90.92	DESPESAS DE EXERCÍCIOS ANTERIORES	1.621.02	7.872,48			
3.3.00.00	OUTRAS DESPESAS CORRENTES	0.000.000			12.971.695,03	
3.3.50.00	TRANSFERÊNCIAS A INSTITUIÇÕES PRIVADAS SEM FINS LUCRATIVOS	0.000.000		1.574,50		
3.3.50.43	SUBVENÇÕES SOCIAIS	1.500.00	1.574,50			
3.3.90.00	APLICAÇÕES DIRETAS	0.000.000		12.970.120,53		
3.3.90.14	DIÁRIAS - CIVIL	1.500.00	43.456,10			
3.3.90.14	DIÁRIAS - CIVIL	1.600.02	66.128,86			
3.3.90.14	DIÁRIAS - CIVIL	1.621.02	31.489,93			
3.3.90.30	MATERIAL DE CONSUMO	1.500.00	360.864,76			
3.3.90.30	MATERIAL DE CONSUMO	1.600.02	3.073.210,73			
3.3.90.30	MATERIAL DE CONSUMO	1.602.02	1.000,00			
3.3.90.30	MATERIAL DE CONSUMO	1.621.02	776.351,45			
3.3.90.30	MATERIAL DE CONSUMO	1.631.02	31.489,93			
3.3.90.32	MATERIAL, BEM OU SERVIÇO PARA DISTRIBUIÇÃO GRATUITA	1.600.02	1.574,50			
3.3.90.33	PASSAGENS E DESPESAS COM LOCOMOÇÃO	1.600.02	1.574,50			
3.3.90.36	OUTROS SERVIÇOS DE TERCEIROS - PESSOA FÍSICA	1.500.00	783.858,08			
3.3.90.36	OUTROS SERVIÇOS DE TERCEIROS - PESSOA FÍSICA	1.600.02	3.771.113,45			

PREFEITURA MUNICIPAL DE CRISTINO CASTRO

Av. Marcos Parente, 1071 - Centro - CNPJ: 06554364/0001-08

Orçamento Programa - Exercício de 2025

Anexo 02

Página 13

NATUREZA DA DESPESA POR ORGÃO

PODER ORGÃO		02 PODER EXECUTIVO 07 SECRETARIA MUN. DE SAÚDE				
Código	Especificação	F.R.	Elemento	Modalidade	Grupo	Categoria Econômica
3.3.90.36	OUTROS SERVIÇOS DE TERCEIROS - PESSOA FÍSICA	1.621.02	1.465.856,03			
3.3.90.39	OUTROS SERVIÇOS DE TERCEIROS - PESSOA JURÍDICA	1.500.00	176.343,58			
3.3.90.39	OUTROS SERVIÇOS DE TERCEIROS - PESSOA JURÍDICA	1.600.02	1.817.163,58			
3.3.90.39	OUTROS SERVIÇOS DE TERCEIROS - PESSOA JURÍDICA	1.621.02	288.920,07			
3.3.90.39	OUTROS SERVIÇOS DE TERCEIROS - PESSOA JURÍDICA	1.631.02	31.489,93			
3.3.90.40	SERVIÇOS DE TECNOLOGIA DA INFORMAÇÃO E COMUNICAÇÃO - PJ	1.500.00	7.872,48			
3.3.90.40	SERVIÇOS DE TECNOLOGIA DA INFORMAÇÃO E COMUNICAÇÃO - PJ	1.600.02	33.851,68			
3.3.90.40	SERVIÇOS DE TECNOLOGIA DA INFORMAÇÃO E COMUNICAÇÃO - PJ	1.621.02	12.595,97			
3.3.90.47	OBRIGAÇÕES TRIBUTÁRIAS E CONTRIBUTIVAS	1.500.00	3.149,00			
3.3.90.48	OUTROS AUXÍLIOS FINANCEIROS A PESSOAS FÍSICAS	1.600.00	1.039,10			
3.3.90.92	DESPESAS DE EXERCÍCIOS ANTERIORES	1.500.00	54.320,13			
3.3.90.92	DESPESAS DE EXERCÍCIOS ANTERIORES	1.600.02	17.319,46			
3.3.90.92	DESPESAS DE EXERCÍCIOS ANTERIORES	1.621.02	116.512,73			
3.3.90.93	INDENIZAÇÕES E RESTITUIÇÕES	1.500.00	1.574,50			
4.0.00.00	DESPESAS DE CAPITAL	0.000.000				2.322.982,26
4.4.00.00	INVESTIMENTOS	0.000.000			2.319.833,26	
4.4.90.00	APLICAÇÕES DIRETAS	0.000.000		2.319.833,26		
4.4.90.51	OBRAS E INSTALAÇÕES	1.500.00	278.672,34			
4.4.90.51	OBRAS E INSTALAÇÕES	1.601.02	75.334,75			
4.4.90.51	OBRAS E INSTALAÇÕES	1.603.02	90.000,00			
4.4.90.51	OBRAS E INSTALAÇÕES	1.631.02	31.489,93			
4.4.90.51	OBRAS E INSTALAÇÕES	1.632.02	304.352,39			
4.4.90.51	OBRAS E INSTALAÇÕES	1.659.02	119.799,04			
4.4.90.52	EQUIPAMENTOS E MATERIAL PERMANENTE	1.500.00	26.766,44			
4.4.90.52	EQUIPAMENTOS E MATERIAL PERMANENTE	1.600.02	1.032.277,20			
4.4.90.52	EQUIPAMENTOS E MATERIAL PERMANENTE	1.601.02	25.357,68			
4.4.90.52	EQUIPAMENTOS E MATERIAL PERMANENTE	1.603.02	24.899,26			
4.4.90.52	EQUIPAMENTOS E MATERIAL PERMANENTE	1.621.02	213.265,47			
4.4.90.52	EQUIPAMENTOS E MATERIAL PERMANENTE	1.631.02	62.979,85			
4.4.90.52	EQUIPAMENTOS E MATERIAL PERMANENTE	1.659.02	33.064,41			
4.4.90.93	INDENIZAÇÕES E RESTITUIÇÕES	1.500.00	1.574,50			
4.6.00.00	AMORTIZAÇÃO DA DÍVIDA	0.000.000			3.149,00	
4.6.90.00	APLICAÇÕES DIRETAS	0.000.000		3.149,00		
4.6.90.71	PRINCIPAL DA DÍVIDA CONTRATUAL RESGATADO	1.500.00	3.149,00			
T O T A L						26.791.078,11



PREFEITURA MUNICIPAL DE CRISTINO CASTRO

Av. Marcos Parente, 1071 - Centro - CNPJ: 06554364/0001-08

Orçamento Programa - Exercício de 2025

Anexo 02

Página 14

NATUREZA DA DESPESA POR ORGÃO

PODER ORGÃO	02 PODER EXECUTIVO 09 SECRET. MUN. DE CULTURA E ESPORTE					
Código	Especificação	F.R.	Elemento	Modalidade	Grupo	Categoria Econômica
3.0.00.00	DESPESAS CORRENTES	0.000.000				855.482,97
3.1.00.00	PESSOAL E ENCARGOS SOCIAIS	0.000.000			5.762,60	
3.1.90.00	APLICAÇÕES DIRETAS	0.000.000		5.762,60		
3.1.90.04	CONTRATAÇÃO POR TEMPO DETERMINADO	1.500.00	1.039,10			
3.1.90.11	VENCIMENTOS E VANTAGENS FIXAS - PESSOAL CIVIL	1.500.00	1.574,50			
3.1.90.13	OBRIGAÇÕES PATRONAIS	1.500.00	1.574,50			
3.1.90.16	OUTRAS DESPESAS VARIÁVEIS - PESSOAL CIVIL	1.500.00	1.574,50			
3.3.00.00	OUTRAS DESPESAS CORRENTES	0.000.000			849.720,37	
3.3.50.00	TRANSFERÊNCIAS A INSTITUIÇÕES PRIVADAS SEM FINS LUCRATIVOS	0.000.000		1.558,65		
3.3.50.43	SUBVENÇÕES SOCIAIS	1.715.00	1.039,10			
3.3.50.43	SUBVENÇÕES SOCIAIS	1.716.00	519,55			
3.3.90.00	APLICAÇÕES DIRETAS	0.000.000		848.161,72		
3.3.90.14	DIÁRIAS - CIVIL	1.500.00	14.170,48			
3.3.90.30	MATERIAL DE CONSUMO	1.500.00	53.847,78			
3.3.90.30	MATERIAL DE CONSUMO	1.719.00	3.117,30			
3.3.90.31	PREMIAÇÕES CULTURAIS, ARTÍSTICAS, CIENTÍFICAS, DESPORTIVAS E	1.500.00	40.464,56			
3.3.90.31	PREMIAÇÕES CULTURAIS, ARTÍSTICAS, CIENTÍFICAS, DESPORTIVAS E	1.715.00	2.078,20			
3.3.90.31	PREMIAÇÕES CULTURAIS, ARTÍSTICAS, CIENTÍFICAS, DESPORTIVAS E	1.716.00	1.039,10			
3.3.90.32	MATERIAL, BEM OU SERVIÇO PARA DISTRIBUIÇÃO GRATUITA	1.500.00	1.574,50			
3.3.90.36	OUTROS SERVIÇOS DE TERCEIROS - PESSOA FÍSICA	1.500.00	132.887,49			
3.3.90.36	OUTROS SERVIÇOS DE TERCEIROS - PESSOA FÍSICA	1.719.00	3.117,30			
3.3.90.39	OUTROS SERVIÇOS DE TERCEIROS - PESSOA JURÍDICA	1.500.00	311.592,82			
3.3.90.39	OUTROS SERVIÇOS DE TERCEIROS - PESSOA JURÍDICA	1.700.05	245.439,84			
3.3.90.39	OUTROS SERVIÇOS DE TERCEIROS - PESSOA JURÍDICA	1.701.05	30.000,00			
3.3.90.39	OUTROS SERVIÇOS DE TERCEIROS - PESSOA JURÍDICA	1.719.00	3.117,30			
3.3.90.41	CONTRIBUIÇÕES	1.715.00	2.078,20			
3.3.90.41	CONTRIBUIÇÕES	1.716.00	519,55			
3.3.90.45	SUBVENÇÕES ECONÔMICAS	1.715.00	1.039,10			
3.3.90.45	SUBVENÇÕES ECONÔMICAS	1.716.00	519,55			
3.3.90.48	OUTROS AUXÍLIOS FINANCEIROS A PESSOAS FÍSICAS	1.715.00	1.039,10			
3.3.90.48	OUTROS AUXÍLIOS FINANCEIROS A PESSOAS FÍSICAS	1.716.00	519,55			
4.0.00.00	DESPESAS DE CAPITAL	0.000.000				24.656,56
4.4.00.00	INVESTIMENTOS	0.000.000			24.656,56	
4.4.90.00	APLICAÇÕES DIRETAS	0.000.000		24.656,56		
4.4.90.51	OBRAS E INSTALAÇÕES	1.500.00	9.446,98			
4.4.90.52	EQUIPAMENTOS E MATERIAL PERMANENTE	1.500.00	14.170,48			
4.4.90.52	EQUIPAMENTOS E MATERIAL PERMANENTE	1.719.00	1.039,10			
TOTAL						880.139,53

PREFEITURA MUNICIPAL DE CRISTINO CASTRO

Av. Marcos Parente,1071 - Centro - CNPJ:06554364/0001-08

Orçamento Programa - Exercício de 2025

Anexo 02

Página 15

NATUREZA DA DESPESA POR ORGÃO

PODER ORGÃO						
02 PODER EXECUTIVO 10 SECRETARIA DE TURISMO						
Código	Especificação	F.R.	Elemento	Modalidade	Grupo	Categoria Econômica
3.0.00.00	DESPESAS CORRENTES	0.000.000				86.514,18
3.1.00.00	PESSOAL E ENCARGOS SOCIAIS	0.000.000			41.564,00	
3.1.90.00	APLICAÇÕES DIRETAS	0.000.000		41.564,00		
3.1.90.04	CONTRATAÇÃO POR TEMPO DETERMINADO	1.500,00	10.391,00			
3.1.90.11	VENCIMENTOS E VANTAGENS FIXAS - PESSOAL CIVIL	1.500,00	20.782,00			
3.1.90.13	OBRIGAÇÕES PATRONAIS	1.500,00	10.391,00			
3.3.00.00	OUTRAS DESPESAS CORRENTES	0.000.000			44.950,18	
3.3.90.00	APLICAÇÕES DIRETAS	0.000.000		44.950,18		
3.3.90.14	DIÁRIAS - CIVIL	1.500,00	20.782,00			
3.3.90.30	MATERIAL DE CONSUMO	1.500,00	21.019,18			
3.3.90.36	OUTROS SERVIÇOS DE TERCEIROS - PESSOA FÍSICA	1.500,00	1.574,50			
3.3.90.39	OUTROS SERVIÇOS DE TERCEIROS - PESSOA JURÍDICA	1.500,00	1.574,50			
4.0.00.00	DESPESAS DE CAPITAL	0.000.000				3.149,00
4.4.00.00	INVESTIMENTOS	0.000.000			3.149,00	
4.4.90.00	APLICAÇÕES DIRETAS	0.000.000		3.149,00		
4.4.90.51	OBRAS E INSTALAÇÕES	1.500,00	1.574,50			
4.4.90.52	EQUIPAMENTOS E MATERIAL PERMANENTE	1.500,00	1.574,50			
TOTAL						89.663,18

PREFEITURA MUNICIPAL DE CRISTINO CASTRO

Av. Marcos Parente,1071 - Centro - CNPJ:06554364/0001-08

Orçamento Programa - Exercício de 2025

Anexo 02

Página 16

NATUREZA DA DESPESA POR ORGÃO

PODER ORGÃO						
02 PODER EXECUTIVO 11 SECRETARIA DE GOVERNO						
Código	Especificação	F.R.	Elemento	Modalidade	Grupo	Categoria Econômica
3.0.00.00	DESPESAS CORRENTES	0.000.000				84.939,68
3.1.00.00	PESSOAL E ENCARGOS SOCIAIS	0.000.000			41.564,00	
3.1.90.00	APLICAÇÕES DIRETAS	0.000.000		41.564,00		
3.1.90.04	CONTRATAÇÃO POR TEMPO DETERMINADO	1.500,00	10.391,00			
3.1.90.11	VENCIMENTOS E VANTAGENS FIXAS - PESSOAL CIVIL	1.500,00	20.782,00			
3.1.90.13	OBRIGAÇÕES PATRONAIS	1.500,00	10.391,00			
3.3.00.00	OUTRAS DESPESAS CORRENTES	0.000.000			43.375,68	
3.3.90.00	APLICAÇÕES DIRETAS	0.000.000		43.375,68		
3.3.90.14	DIÁRIAS - CIVIL	1.500,00	20.782,00			
3.3.90.30	MATERIAL DE CONSUMO	1.500,00	19.444,68			
3.3.90.36	OUTROS SERVIÇOS DE TERCEIROS - PESSOA FÍSICA	1.500,00	1.574,50			
3.3.90.39	OUTROS SERVIÇOS DE TERCEIROS - PESSOA JURÍDICA	1.500,00	1.574,50			
TOTAL						84.939,68



PREFEITURA MUNICIPAL DE CRISTINO CASTRO
Av. Marcos Parente, 1071 - Centro - CNPJ: 06554364/0001-08

Orçamento Programa - Exercício de 2025
Anexo 02
Página 17

NATUREZA DA DESPESA POR ORGÃO

PODER ORGÃO						
02 PODER EXECUTIVO 12 SECRETARIA DE OBRAS E INFRAESTRUTURA						
Código	Especificação	F.R.	Elemento	Modalidade	Grupo	Categoria Econômica
3.0.00.00	DESPESAS CORRENTES	0.000.000				1.681.479,01
3.1.00.00	PESSOAL E ENCARGOS SOCIAIS	0.000.000			41.564,00	
3.1.90.00	APLICAÇÕES DIRETAS	0.000.000		41.564,00		
3.1.90.04	CONTRATAÇÃO POR TEMPO DETERMINADO	1.500.00	10.391,00			
3.1.90.11	VENCIMENTOS E VANTAGENS FIXAS - PESSOAL CIVIL	1.500.00	20.782,00			
3.1.90.13	OBRIGAÇÕES PATRONAIS	1.500.00	10.391,00			
3.3.00.00	OUTRAS DESPESAS CORRENTES	0.000.000			1.639.915,01	
3.3.90.00	APLICAÇÕES DIRETAS	0.000.000		1.639.915,01		
3.3.90.14	DIÁRIAS - CIVIL	1.500.00	20.782,00			
3.3.90.30	MATERIAL DE CONSUMO	1.500.00	28.891,08			
3.3.90.30	MATERIAL DE CONSUMO	1.751.00	1.574,50			
3.3.90.36	OUTROS SERVIÇOS DE TERCEIROS - PESSOA FÍSICA	1.500.00	44.085,93			
3.3.90.36	OUTROS SERVIÇOS DE TERCEIROS - PESSOA FÍSICA	1.700.81	4.723,50			
3.3.90.39	OUTROS SERVIÇOS DE TERCEIROS - PESSOA JURÍDICA	1.500.00	1.196.617,20			
3.3.90.39	OUTROS SERVIÇOS DE TERCEIROS - PESSOA JURÍDICA	1.700.81	37.787,93			
3.3.90.39	OUTROS SERVIÇOS DE TERCEIROS - PESSOA JURÍDICA	1.751.00	305.452,27			
4.0.00.00	DESPESAS DE CAPITAL	0.000.000				836.812,52
4.4.00.00	INVESTIMENTOS	0.000.000			836.812,52	
4.4.90.00	APLICAÇÕES DIRETAS	0.000.000		836.812,52		
4.4.90.51	OBRAS E INSTALAÇÕES	1.500.00	40.936,92			
4.4.90.51	OBRAS E INSTALAÇÕES	1.571.00	216.545,53			
4.4.90.51	OBRAS E INSTALAÇÕES	1.700.81	414.092,52			
4.4.90.51	OBRAS E INSTALAÇÕES	1.701.00	64.469,78			
4.4.90.52	EQUIPAMENTOS E MATERIAL PERMANENTE	1.500.00	22.042,96			
4.4.90.52	EQUIPAMENTOS E MATERIAL PERMANENTE	1.700.81	15.744,96			
4.4.90.52	EQUIPAMENTOS E MATERIAL PERMANENTE	1.701.00	62.979,85			
TOTAL						2.518.291,53



PREFEITURA MUNICIPAL DE CRISTINO CASTRO
Av. Marcos Parente, 1071 - Centro - CNPJ: 06554364/0001-08

Orçamento Programa - Exercício de 2025
Anexo 02
Página 18

NATUREZA DA DESPESA POR ORGÃO

PODER ORGÃO						
02 PODER EXECUTIVO 13 SECRET. DE FINANÇAS						
Código	Especificação	F.R.	Elemento	Modalidade	Grupo	Categoria Econômica
3.0.00.00	DESPESAS CORRENTES	0.000.000				427.986,43
3.1.00.00	PESSOAL E ENCARGOS SOCIAIS	0.000.000			43.138,50	
3.1.90.00	APLICAÇÕES DIRETAS	0.000.000		43.138,50		
3.1.90.04	CONTRATAÇÃO POR TEMPO DETERMINADO	1.500.00	10.391,00			
3.1.90.11	VENCIMENTOS E VANTAGENS FIXAS - PESSOAL CIVIL	1.500.00	22.356,50			
3.1.90.13	OBRIGAÇÕES PATRONAIS	1.500.00	10.391,00			
3.3.00.00	OUTRAS DESPESAS CORRENTES	0.000.000			384.847,93	
3.3.90.00	APLICAÇÕES DIRETAS	0.000.000		384.847,93		
3.3.90.14	DIÁRIAS - CIVIL	1.500.00	10.391,00			
3.3.90.30	MATERIAL DE CONSUMO	1.500.00	32.484,62			
3.3.90.35	SERVIÇOS DE CONSULTORIA	1.500.00	20.833,83			
3.3.90.36	OUTROS SERVIÇOS DE TERCEIROS - PESSOA FÍSICA	1.500.00	23.980,56			
3.3.90.39	OUTROS SERVIÇOS DE TERCEIROS - PESSOA JURÍDICA	1.500.00	297.157,92			
4.0.00.00	DESPESAS DE CAPITAL	0.000.000				4.723,50
4.4.00.00	INVESTIMENTOS	0.000.000			4.723,50	
4.4.90.00	APLICAÇÕES DIRETAS	0.000.000		4.723,50		
4.4.90.51	OBRAS E INSTALAÇÕES	1.500.00	1.574,50			
4.4.90.52	EQUIPAMENTOS E MATERIAL PERMANENTE	1.500.00	3.149,00			
TOTAL						432.709,93

PREFEITURA MUNICIPAL DE CRISTINO CASTRO

Av. Marcos Parente,1071 - Centro - CNPJ:06554364/0001-08

Orçamento Programa - Exercício de 2025

Anexo 02

Página 19

NATUREZA DA DESPESA POR ORGÃO

PODER ORGÃO						
02 PODER EXECUTIVO 16 CONTROLADORIA GERAL DO MUNICÍPIO						
Código	Especificação	F.R.	Elemento	Modalidade	Grupo	Categoria Econômica
3.0.00.00	DESPESAS CORRENTES	0.000.000				453.769,83
3.1.00.00	PESSOAL E ENCARGOS SOCIAIS	0.000.000			437.709,96	
3.1.90.00	APLICAÇÕES DIRETAS	0.000.000		437.709,96		
3.1.90.11	VENCIMENTOS E VANTAGENS FIXAS - PESSOAL CIVIL	1.500.00	371.581,12			
3.1.90.13	OBRIGAÇÕES PATRONAIS	1.500.00	66.128,84			
3.3.00.00	OUTRAS DESPESAS CORRENTES	0.000.000			16.059,87	
3.3.90.00	APLICAÇÕES DIRETAS	0.000.000		16.059,87		
3.3.90.14	DIÁRIAS - CIVIL	1.500.00	11.336,37			
3.3.90.30	MATERIAL DE CONSUMO	1.500.00	1.574,50			
3.3.90.36	OUTROS SERVIÇOS DE TERCEIROS - PESSOA FÍSICA	1.500.00	1.574,50			
3.3.90.39	OUTROS SERVIÇOS DE TERCEIROS - PESSOA JURÍDICA	1.500.00	1.574,50			
4.0.00.00	DESPESAS DE CAPITAL	0.000.000				1.574,50
4.4.00.00	INVESTIMENTOS	0.000.000			1.574,50	
4.4.90.00	APLICAÇÕES DIRETAS	0.000.000		1.574,50		
4.4.90.52	EQUIPAMENTOS E MATERIAL PERMANENTE	1.500.00	1.574,50			
T O T A L						455.344,33

PREFEITURA MUNICIPAL DE CRISTINO CASTRO

Av. Marcos Parente,1071 - Centro - CNPJ:06554364/0001-08

Orçamento Programa - Exercício de 2025

Anexo 02

Página 20

NATUREZA DA DESPESA POR ORGÃO

PODER ORGÃO						
02 PODER EXECUTIVO 17 SECRETARIA MUNICIPAL DE COMUNICAÇÃO						
Código	Especificação	F.R.	Elemento	Modalidade	Grupo	Categoria Econômica
3.0.00.00	DESPESAS CORRENTES	0.000.000				400.000,00
3.1.00.00	PESSOAL E ENCARGOS SOCIAIS	0.000.000			77.495,76	
3.1.90.00	APLICAÇÕES DIRETAS	0.000.000		77.495,76		
3.1.90.04	CONTRATAÇÃO POR TEMPO DETERMINADO	1.500.00	36.216,00			
3.1.90.11	VENCIMENTOS E VANTAGENS FIXAS - PESSOAL CIVIL	1.500.00	33.600,00			
3.1.90.13	OBRIGAÇÕES PATRONAIS	1.500.00	7.679,76			
3.3.00.00	OUTRAS DESPESAS CORRENTES	0.000.000			322.504,24	
3.3.90.00	APLICAÇÕES DIRETAS	0.000.000		322.504,24		
3.3.90.14	DIÁRIAS - CIVIL	1.500.00	26.252,12			
3.3.90.30	MATERIAL DE CONSUMO	1.500.00	70.000,00			
3.3.90.33	PASSAGENS E DESPESAS COM LOCOMOÇÃO	1.500.00	26.252,12			
3.3.90.36	OUTROS SERVIÇOS DE TERCEIROS - PESSOA FÍSICA	1.500.00	50.000,00			
3.3.90.39	OUTROS SERVIÇOS DE TERCEIROS - PESSOA JURÍDICA	1.500.00	150.000,00			
T O T A L						400.000,00



PREFEITURA MUNICIPAL DE CRISTINO CASTRO

Av. Marcos Parente,1071 - Centro - CNPJ:06554364/0001-08

Orçamento Programa - Exercício de 2025

Anexo 02

Página 21

NATUREZA DA DESPESA POR ORGÃO

PODER ORGÃO						
02 PODER EXECUTIVO						
18 SECRETARIA MUNICIPAL DESENVOLVIMENTO ECONÔMICO						
Código	Especificação	F.R.	Elemento	Modalidade	Grupo	Categoria Econômica
3.0.00.00	DESPESAS CORRENTES	0.000.000				400.000,00
3.1.00.00	PESSOAL E ENCARGOS SOCIAIS	0.000.000			77.495,76	
3.1.90.00	APLICAÇÕES DIRETAS	0.000.000		77.495,76		
3.1.90.04	CONTRATAÇÃO POR TEMPO DETERMINADO	1.500,00	36.216,00			
3.1.90.11	VENCIMENTOS E VANTAGENS FIXAS - PESSOAL CIVIL	1.500,00	33.600,00			
3.1.90.13	OBRIGAÇÕES PATRONAIS	1.500,00	7.679,76			
3.3.00.00	OUTRAS DESPESAS CORRENTES	0.000.000			322.504,24	
3.3.90.00	APLICAÇÕES DIRETAS	0.000.000		322.504,24		
3.3.90.14	DIÁRIAS - CIVIL	1.500,00	26.252,12			
3.3.90.30	MATERIAL DE CONSUMO	1.500,00	70.000,00			
3.3.90.33	PASSAGENS E DESPESAS COM LOCOMOÇÃO	1.500,00	26.252,12			
3.3.90.36	OUTROS SERVIÇOS DE TERCEIROS - PESSOA FÍSICA	1.500,00	50.000,00			
3.3.90.39	OUTROS SERVIÇOS DE TERCEIROS - PESSOA JURÍDICA	1.500,00	150.000,00			
TOTAL						400.000,00



PREFEITURA MUNICIPAL DE CRISTINO CASTRO

Av. Marcos Parente,1071 - Centro - CNPJ:06554364/0001-08

Orçamento Programa - Exercício de 2025

Anexo 02

Página 22

NATUREZA DA DESPESA POR ORGÃO

PODER ORGÃO						
02 PODER EXECUTIVO						
19 SECRETARIA MUNICIPAL DE PLANEJAMENTO						
Código	Especificação	F.R.	Elemento	Modalidade	Grupo	Categoria Econômica
3.0.00.00	DESPESAS CORRENTES	0.000.000				700.000,00
3.1.00.00	PESSOAL E ENCARGOS SOCIAIS	0.000.000			77.495,76	
3.1.90.00	APLICAÇÕES DIRETAS	0.000.000		77.495,76		
3.1.90.04	CONTRATAÇÃO POR TEMPO DETERMINADO	1.500,00	36.216,00			
3.1.90.11	VENCIMENTOS E VANTAGENS FIXAS - PESSOAL CIVIL	1.500,00	33.600,00			
3.1.90.13	OBRIGAÇÕES PATRONAIS	1.500,00	7.679,76			
3.3.00.00	OUTRAS DESPESAS CORRENTES	0.000.000			622.504,24	
3.3.90.00	APLICAÇÕES DIRETAS	0.000.000		622.504,24		
3.3.90.14	DIÁRIAS - CIVIL	1.500,00	26.252,12			
3.3.90.30	MATERIAL DE CONSUMO	1.500,00	70.000,00			
3.3.90.33	PASSAGENS E DESPESAS COM LOCOMOÇÃO	1.500,00	26.252,12			
3.3.90.36	OUTROS SERVIÇOS DE TERCEIROS - PESSOA FÍSICA	1.500,00	150.000,00			
3.3.90.39	OUTROS SERVIÇOS DE TERCEIROS - PESSOA JURÍDICA	1.500,00	350.000,00			
TOTAL						700.000,00

**PREFEITURA MUNICIPAL DE CRISTINO CASTRO**

Av. Marcos Parente, 1071 - Centro - CNPJ: 06554364/0001-08

Orçamento Programa - Exercício de 2025

Anexo 02

Página 23

NATUREZA DA DESPESA POR ORGÃO

Código	Especificação	F.R.	Elemento	Modalidade	Grupo	Categoria Econômica
9.0.00.00	RESERVA DE CONTINGÊNCIA	0.000.000				598.534,59
9.9.00.00	RESERVA DE CONTINGÊNCIA	0.000.000			598.534,59	
9.9.99.00	RESERVA DE CONTINGÊNCIA	0.000.000		598.534,59		
9.9.99.99	RESERVA DE CONTINGÊNCIA	1.500.00	598.534,59			
TOTAL						598.534,59
TOTAL GERAL						78.180.122,36

FELIPE FERREIRA DIAS
PREFEITO
044.916.933-23

GLEICIVONE FERREIRA DOS SANTOS
SEC. MUN. DE FINANÇAS
030.097.433-78

SOLUÇÃO CONTÁBIL
CONTADOR - CRC/PI 465/O-7
CNPJ 23.528.063/0001

**PREFEITURA MUNICIPAL DE CRISTINO CASTRO**

Av. Marcos Parente, 1071 - Centro - CNPJ: 06554364/0001-08

Orçamento Programa - Exercício de 2025

Anexo 06

Página 1

PROGRAMA DE TRABALHO

(Inc. II, § 2º, Art. 2º)

01 PODER LEGISLATIVO					
01 CÂMARA MUNICIPAL					
Código	Especificação	Operação Especial	Projetos	Atividades	T o t a l
01	Legislativa		7.872,48	1.802.633,31	1.810.505,79
01	031 Ação Legislativa		7.872,48	1.796.335,31	1.804.207,79
01	031 0001 PROCESSO LEGISLATIVO		7.872,48	1.796.335,31	1.804.207,79
01.031.0001.1001.0000	Investimentos a Cargo da Câmara Municipal		7.872,48		7.872,48
01.031.0001.2001.0000	Manutenção e Funcionamento da Câmara Municipal			1.796.335,31	1.796.335,31
01	128 Formação de Recursos Humanos			6.298,00	6.298,00
01	128 0001 PROCESSO LEGISLATIVO			6.298,00	6.298,00
01.128.0001.2002.0000	Realização de Concurso Público			6.298,00	6.298,00
TOTAL		0,00	7.872,48	1.802.633,31	1.810.505,79



PREFEITURA MUNICIPAL DE CRISTINO CASTRO

Av. Marcos Parente, 1071 - Centro - CNPJ:06554364/0001-08

Orçamento Programa - Exercício de 2025
Anexo 06
Página 2

PROGRAMA DE TRABALHO

(Inc. II, § 2º, Art. 2º)

02 PODER EXECUTIVO					
01 GABINETE DO PREFEITO					
Código	Especificação	Operação Especial	Projetos	Atividades	T o t a l
04	Administração		9.064,59	604.606,65	613.671,24
04	122 Administração Geral		9.064,59	604.606,65	613.671,24
04	122 0005 GESTÃO ADMINISTRATIVA		9.064,59	604.606,65	613.671,24
04.122.0005.1049.0000	Aquisição de veículo		9.064,59		9.064,59
04.122.0005.2041.0000	Manutenção do Gabinete do Prefeito			370.006,66	370.006,66
04.122.0005.2043.0000	Encargos com Assessoria Jurídica			218.854,99	218.854,99
04.122.0005.2044.0000	Manut. da Asses. de Comunicação e de Imprensa			3.149,00	3.149,00
04.122.0005.2050.0000	Manutenção da Junta do Serviço Militar			12.596,00	12.596,00
06	Segurança Pública			53.532,90	53.532,90
06	182 Defesa Civil			53.532,90	53.532,90
06	182 0011 GESTÃO DAS AÇÕES DE SEGURANÇA PÚBLICA			53.532,90	53.532,90
06.182.0011.2100.0000	Apoio as ações de policiamento e segurança pública			47.234,90	47.234,90
06.182.0011.2101.0000	Implantação e Manutenção da Defesa Civil			6.298,00	6.298,00
TOTAL		0,00	9.064,59	658.139,55	667.204,14



PREFEITURA MUNICIPAL DE CRISTINO CASTRO

Av. Marcos Parente, 1071 - Centro - CNPJ:06554364/0001-08

Orçamento Programa - Exercício de 2025
Anexo 06
Página 3

PROGRAMA DE TRABALHO

(Inc. II, § 2º, Art. 2º)

02 PODER EXECUTIVO					
02 SECRETARIA MUN. DE ADMINISTRAÇÃO					
Código	Especificação	Operação Especial	Projetos	Atividades	T o t a l
04	Administração		9.446,98	4.790.835,92	4.800.282,90
04	122 Administração Geral		9.446,98	4.789.261,42	4.798.708,40
04	122 0005 GESTÃO ADMINISTRATIVA		9.446,98	4.789.261,42	4.798.708,40
04.122.0005.1042.0000	Aquisição de Motocicleta		1.574,50		1.574,50
04.122.0005.1049.0000	Aquisição de veículo		7.872,48		7.872,48
04.122.0005.2040.0000	Manutenção dos Serviços de Administração Geral			4.701.719,41	4.701.719,41
04.122.0005.2045.0000	Manutenção e Mod. das Atividades de Licitação			84.393,01	84.393,01
04.122.0005.2048.0000	Realização de Treinamento e Seminário de Servidores			3.149,00	3.149,00
04	128 Formação de Recursos Humanos			1.574,50	1.574,50
04	128 0008 GESTÃO DAS ATIVIDADES DE RECURSOS HUMANOS			1.574,50	1.574,50
04.128.0008.2081.0000	Realização de Concursos Públicos			1.574,50	1.574,50
05	Defesa Nacional			3.149,00	3.149,00
05	122 Administração Geral			3.149,00	3.149,00
05	122 0005 GESTÃO ADMINISTRATIVA			3.149,00	3.149,00
05.122.0005.2049.0000	Programa de Capacitação de Recursos Humanos			3.149,00	3.149,00
15	Urbanismo			907.999,34	907.999,34
15	451 Infra-Estrutura Urbana			907.999,34	907.999,34
15	451 0040 AÇÕES DE UTILIDADE PÚBLICA			907.999,34	907.999,34
15.451.0040.2320.0000	Manutenção dos serviços de utilidade pública			907.999,34	907.999,34
17	Saneamento			6.298,00	6.298,00
17	512 Saneamento Básico Urbano			6.298,00	6.298,00
17	512 0051 AÇÕES DE SANEAMENTO BÁSICO URBANO			6.298,00	6.298,00
17.512.0051.2452.0000	Manutenção de Selos (Coresa)			6.298,00	6.298,00
28	Encargos Especiais	357.720,54			357.720,54
28	843 Serviço da Dívida Interna	357.720,54			357.720,54
28	843 0002 AMORTIZAÇÃO E JUROS DA DÍVIDA	357.720,54			357.720,54
28.843.0002.2674.0000	Encargo com amortizações e juros da dívida	357.720,54			357.720,54
TOTAL		357.720,54	9.446,98	5.708.282,26	6.075.449,78

**PREFEITURA MUNICIPAL DE CRISTINO CASTRO**

Av. Marcos Parente,1071 - Centro - CNPJ:06554364/0001-08

Orçamento Programa - Exercício de 2025
Anexo 06
Página 4**PROGRAMA DE TRABALHO**

(Inc.II, § 2º, Art.2º)

02 PODER EXECUTIVO					
03 SECRETARIA MUN. DE AGRICULTURA					
Código	Especificação	Operação Especial	Projetos	Atividades	T o t a l
20	Agricultura		55.325,90	205.471,86	260.797,76
20	605	Abastecimento		185.003,36	185.003,36
20	605	0055 GESTÃO DAS ATIVIDADES DE ABASTECIMENTO		185.003,36	185.003,36
20.605.0055.2500.0000	Manutenção da Sec. Mun. de Agricultura		123.597,97	123.597,97	
20.605.0055.2502.0000	Manutenção de Piscicultura, Galinha, Bovino e Apicultura		17.319,46	17.319,46	
20.605.0055.2503.0000	Construção de Galerias		31.489,93	31.489,93	
20.605.0055.2504.0000	Manutenção do Mercado Público Municipal		3.149,00	3.149,00	
20.605.0055.2505.0000	Capacitação e Treinamento de Técnicos		3.149,00	3.149,00	
20.605.0055.2506.0000	Apoio ao Pequeno Produtor Rural		6.298,00	6.298,00	
20	606	Extensão Rural	31.708,40		31.708,40
20	606	0060 DESENVOLVIMENTO AGRÁRIO	31.708,40		31.708,40
20.606.0060.1523.0000	Construção e Restauração de Açudes		31.708,40		31.708,40
20	607	Irrigação	7.872,50		7.872,50
20	607	0062 EXPANSÃO DA AGRICULTURA IRRIGADA	7.872,50		7.872,50
20.607.0062.1560.0000	Implantação e Manut. de Projetos de Irrigação		7.872,50		7.872,50
20	608		9.447,00	20.468,50	29.915,50
20	608	0063 GESTÃO DAS AÇÕES DA PROMOÇÃO DA PROD. AGROPECUÁRIA	9.447,00	20.468,50	29.915,50
20.608.0063.1506.0000	Implantação do Módulo Galinha Caipira		7.872,50		7.872,50
20.608.0063.1507.0000	Implantação e Manutenção de Hortas Comunitárias		1.574,50		1.574,50
20.608.0063.2507.0000	Ações de Implantação e Desenv. da Piscicultura			7.872,50	7.872,50
20.608.0063.2508.0000	Ações de Implantação de Desenv. da Apicultura			6.298,00	6.298,00
20.608.0063.2509.0000	Ações de Implantação da Bovinocultura Mista			6.298,00	6.298,00
20	609		6.298,00		6.298,00
20	609	0054 GESTÃO DAS AÇÕES DA DEFESA AGROPECUÁRIA	6.298,00		6.298,00
20.609.0054.1515.0000	Projetos Especiais de Prom.da Defesa Agropecuária		6.298,00		6.298,00
TOTAL		0,00	55.325,90	205.471,86	260.797,76

**PREFEITURA MUNICIPAL DE CRISTINO CASTRO**

Av. Marcos Parente,1071 - Centro - CNPJ:06554364/0001-08

Orçamento Programa - Exercício de 2025
Anexo 06
Página 5**PROGRAMA DE TRABALHO**

(Inc.II, § 2º, Art.2º)

02 PODER EXECUTIVO					
04 SECRETARIA MUNICIPAL DE EDUCAÇÃO					
Código	Especificação	Operação Especial	Projetos	Atividades	T o t a l
12	Educação		2.637.188,96	29.615.069,83	32.252.258,79
12	122	Administração Geral		415.640,10	415.640,10
12	122	0005 GESTÃO ADMINISTRATIVA		415.640,10	415.640,10
12.122.0005.2202.0000	Coordenação geral da Sec. de Educação		415.640,10	415.640,10	
12	306	Alimentação e Nutrição		47.234,89	47.234,89
12	306	0030 GESTÃO E EXPANSÃO DO ENSINO FUNDAMENTAL		47.234,89	47.234,89
12.306.0030.2204.0000	Merenda Escolar Municipal		47.234,89	47.234,89	
12	361	Ensino Fundamental	252.497,01	19.066.100,43	19.318.597,44
12	361	0030 GESTÃO E EXPANSÃO DO ENSINO FUNDAMENTAL	181.644,67	16.850.402,62	17.032.047,29
12.361.0030.1200.0000	Construção, ampliação e recuperação de unidades escolares		110.792,34		110.792,34
12.361.0030.1201.0000	Aquisição de Carteiras e Equipamentos Escolares		62.979,85		62.979,85
12.361.0030.1213.0000	Outros Programas Destinados à Educação		7.872,48		7.872,48
12.361.0030.2201.0000	Remuneração do Magist.-Ensino Fundamental-70% FUNDEB			11.358.959,90	11.358.959,90
12.361.0030.2202.0000	Coordenação geral da Sec. de Educação			1.142.270,70	1.142.270,70
12.361.0030.2203.0000	Manut.e desenv.do ensino fundamental-30% FUNDEB			3.273.603,37	3.273.603,37
12.361.0030.2207.0000	Outras Atividades da Educação Básica			1.072.096,89	1.072.096,89
12.361.0030.2244.0000	Progr.de Form.Continuada dos Profes.30%-FUNDEB			3.471,76	3.471,76
12	361	0032 PROGRAMAS ESPECIAIS DE EDUCAÇÃO	70.852,34	2.215.697,81	2.286.550,15
12.361.0032.1211.0000	Programa CAMINHO DA ESCOLA		7.872,48		7.872,48
12.361.0032.1240.0000	Aquisição de veículo para Transporte Escolar		62.979,86		62.979,86
12.361.0032.2208.0000	Implantação do Programa Aluno Nota 10			214.118,00	214.118,00
12.361.0032.2240.0000	Ações do programa Nac. de Alim. Escolar-PNAE			442.722,42	442.722,42
12.361.0032.2241.0000	Ações do programa Dinheiro Dir. na Escola-PDDE			8.911,58	8.911,58
12.361.0032.2242.0000	Manutenção do Centro de Treinamentos			6.298,00	6.298,00
12.361.0032.2243.0000	Manutenção do Transporte Escolar			375.302,39	375.302,39
12.361.0032.2246.0000	Ações do Programa Salário Educação-QSE			963.602,32	963.602,32
12.361.0032.2247.0000	Ações do Programa PNAC			1.574,50	1.574,50
12.361.0032.2248.0000	Ações do Programa PNATE			86.662,60	86.662,60
12.361.0032.2249.0000	Ações do Programa PNTE			6.298,00	6.298,00
12.361.0032.2323.0000	Aquisição, Ampl. e Recuperação de Laboratório de Informática			55.104,00	55.104,00
12.361.0032.2324.0000	Aquisição, de Laboratórios de Ciências			55.104,00	55.104,00
12	365	Educação Infantil	2.384.691,95	8.237.508,18	10.622.200,13



PREFEITURA MUNICIPAL DE CRISTINO CASTRO

Av. Marcos Parente,1071 - Centro - CNPJ:06554364/0001-08

Orçamento Programa - Exercício de 2025

Anexo 06

Página 6

PROGRAMA DE TRABALHO

(Inc.II, § 2º, Art.2º)

02 PODER EXECUTIVO					
04 SECRETARIA MUNICIPAL DE EDUCAÇÃO					
Código	Especificação	Operação Especial	Projetos	Atividades	T o t a l
12 365 0035	GESTÃO E EXPANSÃO DO ENSINO INFANTIL		2.384.691,95	8.237.508,18	10.622.200,13
12.365.0035.1049.0000	Aquisição de veículo		581.842,50		581.842,50
12.365.0035.1201.0000	Aquisição de Carteiras e Equipamentos Escolares		1.002.289,26		1.002.289,26
12.365.0035.1212.0000	Reestruturação e Aquisição de Equipamentos - PROINFÂNCIA		23.775,91		23.775,91
12.365.0035.1260.0000	Construção e recup. de Creches e Unid. Pré-Escolares		776.784,28		776.784,28
12.365.0035.2243.0000	Manutenção do Transporte Escolar			403.663,60	403.663,60
12.365.0035.2260.0000	Manutenção e desenvolvimento do ensino infantil			668.805,17	668.805,17
12.365.0035.2262.0000	Remun.do Magistério-Ensino Pre-Escolar-70% FUNDEB			222.042,96	222.042,96
12.365.0035.2263.0000	Manut.e Desenvolvimento do Ensino Pre-Escolar-30% FUNDEB			92.869,85	92.869,85
12.365.0035.2264.0000	Manter a Distrib. do Uniforme Escolar da Pré-Escola			7.872,48	7.872,48
12.365.0035.2265.0000	Construir Parques Recreativos nas Escolas Rurais e Urbanas			1.574,50	1.574,50
12.365.0035.2266.0000	Remuneração do Magistério-Creche-70% FUNDEB			6.526.728,77	6.526.728,77
12.365.0035.2267.0000	Manutenção do Ensino Infantil-Creche-30% FUNDEB			313.950,85	313.950,85
12 366	Educação de Jovens e Adultos			350.887,64	350.887,64
12 366 0032	PROGRAMAS ESPECIAIS DE EDUCAÇÃO			14.674,18	14.674,18
12.366.0032.2250.0000	Ações do Programa Alfabetização Solidária			14.674,18	14.674,18
12 366 0033	PROGRAMA DE ENSINO A TRAB. JOVENS E ADULTOS			336.213,46	336.213,46
12.366.0033.2257.0000	PROEJA-Rem.do magistério-70% FUNDEB			322.042,96	322.042,96
12.366.0033.2258.0000	PROEJA-Manut.e desenvolvimento do ensino-30% FUNDEB			14.170,50	14.170,50
12 367	Educação Especial			1.497.698,59	1.497.698,59
12 367 0036	PROGR. DE ATEND. A PORT. DE NECESSIDADES ESPECIAIS			1.497.698,59	1.497.698,59
12.367.0036.2270.0000	Manutenção e desenvolvimento do ensino especial			489.826,09	489.826,09
12.367.0036.2272.0000	Remun.do magistério-ensino especial-70% FUNDEB			1.007.872,50	1.007.872,50
TOTAL		0,00	2.637.188,96	29.615.069,83	32.252.258,79



PREFEITURA MUNICIPAL DE CRISTINO CASTRO

Av. Marcos Parente,1071 - Centro - CNPJ:06554364/0001-08

Orçamento Programa - Exercício de 2025

Anexo 06

Página 7

PROGRAMA DE TRABALHO

(Inc.II, § 2º, Art.2º)

02 PODER EXECUTIVO					
05 SECRETARIA MUN. DE MEIO AMBIENTE E RECURSOS HÍDRICOS					
Código	Especificação	Operação Especial	Projetos	Atividades	T o t a l
18	Gestão Ambiental			411.021,50	411.021,50
18 122	Administração Geral			400.000,00	400.000,00
18 122 0053	AÇÕES DE PRESERVAÇÃO E DEFESA DO MEIO AMBIENTE			400.000,00	400.000,00
18.122.0053.2676.0000	Manutenção da Secretaria de Meio Ambiente e Recursos Hídricos			400.000,00	400.000,00
18 541	Preservação e Conservação Ambiental			11.021,50	11.021,50
18 541 0053	AÇÕES DE PRESERVAÇÃO E DEFESA DO MEIO AMBIENTE			11.021,50	11.021,50
18.541.0053.2480.0000	Controle Ambiental e Monit. da Exploração da Floresta			3.149,00	3.149,00
18.541.0053.2620.0000	Programa de Ident.,Catalog.Recup.e Cons.de Nascentes de Água e Mata Ciliar			7.872,50	7.872,50
TOTAL		0,00	0,00	411.021,50	411.021,50

**PREFEITURA MUNICIPAL DE CRISTINO CASTRO**

Av. Marcos Parente, 1071 - Centro - CNPJ: 06554364/0001-08

Orçamento Programa - Exercício de 2025

Anexo 06

Página 8

PROGRAMA DE TRABALHO

(Inc. II, § 2º, Art. 2º)

02 PODER EXECUTIVO					
06 SECRETARIA MUN. DE ASSISTÊNCIA SOCIAL					
Código	Especificação	Operação Especial	Projetos	Atividades	T o t a l
08	Assistência Social		72.426,83	3.279.756,89	3.352.183,72
08	122 Administração Geral			180.279,85	180.279,85
08	122 0016 AÇÃO COMUNITÁRIA GERAL			180.279,85	180.279,85
08.122.0016.2142.0000	Manut.das Ações do Prog.Bolsa Família-IGD-BF			134.619,45	134.619,45
08.122.0016.2158.0000	Manutenção das Ações do Programa IGD-SUAS			45.660,40	45.660,40
08	241 Assistência à Pessoa Idosa		31.489,93	4.723,50	36.213,43
08	241 0013 AÇÕES DE PROTEÇÃO AO IDOSO			4.723,50	4.723,50
08.241.0013.2127.0000	Impl. do Prog. Projeto Ginástica da Terceira Idade			4.723,50	4.723,50
08	241 0016 AÇÃO COMUNITÁRIA GERAL		31.489,93		31.489,93
08.241.0016.1159.0000	Reforma do Centro de Convivência para Idosos		31.489,93		31.489,93
08	242 Assistência à Pessoa com Deficiência			6.298,00	6.298,00
08	242 0014 AÇÕES DE PROTEÇÃO AO DEFICIENTE			6.298,00	6.298,00
08.242.0014.2129.0000	Promoção do Port. de Deficiente no Merc. de Trabalho			6.298,00	6.298,00
08	243 Assistência à Criança e ao Adolescente		1.574,50	355.363,93	356.938,43
08	243 0015 AÇÕES DE PROTEÇÃO À CRIANÇA E AO ADOLESCENTE		1.574,50	355.363,93	356.938,43
08.243.0015.1144.0000	Construção de Prédio para o Conselho Tutelar		1.574,50		1.574,50
08.243.0015.2143.0000	Implantação do Conselho Anti-Drogas			6.298,00	6.298,00
08.243.0015.2144.0000	Manutenção das atividades do conselho tutelar			151.466,57	151.466,57
08.243.0015.2149.0000	Manutenção das ações do programa PETI			6.298,00	6.298,00
08.243.0015.2156.0000	Manutenção das Ações do Programa Criança Feliz			177.130,86	177.130,86
08.243.0015.2163.0000	Programa Agente Jovem			6.298,00	6.298,00
08.243.0015.2199.0000	Manut. das ações do programa de apoio a criança - PAC			6.298,00	6.298,00
08.243.0015.2462.0000	Contribuição para Campanhas junto ao UNICEF			1.574,50	1.574,50
08	244 Assistência Comunitária		39.362,40	2.112.356,15	2.151.718,55
08	244 0016 AÇÃO COMUNITÁRIA GERAL		39.362,40	2.112.356,15	2.151.718,55
08.244.0016.1146.0000	Implantação e Manutenção da Brigada de Pronto Atendimento		39.362,40		39.362,40
08.244.0016.2126.0000	Manutenção do Cadastro de Pessoas Carentes			3.149,00	3.149,00
08.244.0016.2128.0000	Implantação do Programa Cristino Castro Conectado			6.298,00	6.298,00
08.244.0016.2146.0000	Implantar e manter a Agência Municipal do Trabalho			7.872,50	7.872,50
08.244.0016.2147.0000	Implantação do Centro de Capacitação Tecnológica			7.872,50	7.872,50
08.244.0016.2148.0000	Implantação do Programa de Inclusão Digital			4.723,50	4.723,50
08.244.0016.2150.0000	Manutenção da Secr. Mun. de Assistência Social			1.214.911,95	1.214.911,95
08.244.0016.2151.0000	Ações do Programa de Geração de Emprego e Renda			6.298,00	6.298,00
08.244.0016.2152.0000	Realização de Feiras de Pequenos Negócios			7.872,50	7.872,50
08.244.0016.2153.0000	Assistência a pessoas carentes			538.700,58	538.700,58
08.244.0016.2154.0000	Assistência Social - Outros Programas			314.657,62	314.657,62
08	245 Serviços Socioassistenciais			620.735,46	620.735,46
08	245 0016 AÇÃO COMUNITÁRIA GERAL			620.735,46	620.735,46
08.245.0016.2125.0000	Manutenção do Centro de Ref. da Assist. Social-CRAS			36.213,44	36.213,44
08.245.0016.2157.0000	Manutenção das Ações de Proteção Social Básica - PSB			576.649,52	576.649,52
08.245.0016.2159.0000	Manut.das ações do prog.de at.integral a família- PAIF			7.872,50	7.872,50



PREFEITURA MUNICIPAL DE CRISTINO CASTRO

Av. Marcos Parente,1071 - Centro - CNPJ:06554364/0001-08

Orçamento Programa - Exercício de 2025
Anexo 06
Página 9

PROGRAMA DE TRABALHO

(Inc.II, § 2º, Art.2º)

02 PODER EXECUTIVO					
06 SECRETARIA MUN. DE ASSISTÊNCIA SOCIAL					
Código	Especificação	Operação Especial	Projetos	Atividades	T o t a l
TOTAL		0,00	72.426,83	3.279.756,89	3.352.183,72



PREFEITURA MUNICIPAL DE CRISTINO CASTRO

Av. Marcos Parente,1071 - Centro - CNPJ:06554364/0001-08

Orçamento Programa - Exercício de 2025
Anexo 06
Página 10

PROGRAMA DE TRABALHO

(Inc.II, § 2º, Art.2º)

02 PODER EXECUTIVO					
07 SECRETARIA MUN. DE SAÚDE					
Código	Especificação	Operação Especial	Projetos	Atividades	T o t a l
10	Saúde		1.003.565,19	25.787.512,92	26.791.078,11
10	122	Administração Geral		1.039,10	1.039,10
10	122	0016 AÇÃO COMUNITÁRIA GERAL		1.039,10	1.039,10
10.122.0016.2186.0000	Ações do Programa de Saúde da Família-PSF			1.039,10	1.039,10
10	301	Atenção Básica	987.820,23	20.046.665,11	21.034.485,34
10	301	0020 GESTÃO E EXPANSÃO DO SISTEMA DE SAÚDE	803.466,83	15.472.635,21	16.276.102,04
10.301.0020.1160.0000	Construção, ampl. e recuperação de unidades de saúde	771.976,92			771.976,92
10.301.0020.1170.0000	Aquisição de veículos	31.489,91			31.489,91
10.301.0020.2160.0000	Manutenção da Secretaria Mun. de Saúde			4.103.004,77	4.103.004,77
10.301.0020.2161.0000	Manutenção das Ações de Atenção Básica			10.663.562,21	10.663.562,21
10.301.0020.2173.0000	Manutenção das Ações do Cofinanciamento			432.727,39	432.727,39
10.301.0020.2174.0000	Manutenção das Ações do Programa LRPD			247.983,16	247.983,16
10.301.0020.2196.0000	Manutenção das atividades ambulatoriais e hospitalares			25.357,68	25.357,68
10	301	0025 PROGRAMAS ESPECIAIS DE SAÚDE	184.353,40	4.574.029,90	4.758.383,30
10.301.0025.1180.0000	Construção da Sede do CAPS	81.632,74			81.632,74
10.301.0025.1181.0000	Construção de Academias de Saúde	36.591,80			36.591,80
10.301.0025.1182.0000	Construção do Centro de Fisioterapia	66.128,86			66.128,86
10.301.0025.2184.0000	Ações de Assistência Farmacêutica Básica			208.227,77	208.227,77
10.301.0025.2185.0000	Ações do Progr.de Ag.Comunitários de Saúde-PACS			1.520.687,33	1.520.687,33
10.301.0025.2186.0000	Ações do Programa de Saúde da Família-PSF			2.073.611,61	2.073.611,61
10.301.0025.2188.0000	Ações do Programa de Incentivo à Saúde Bucal			771.503,19	771.503,19
10	302	Assistência Hospitalar e Ambulatorial	15.744,96	5.527.038,91	5.542.783,87
10	302	0020 GESTÃO E EXPANSÃO DO SISTEMA DE SAÚDE		950.208,51	950.208,51
10.302.0020.2171.0000	Manutenção das Ações do Programa SAMU			289.707,32	289.707,32
10.302.0020.2172.0000	Manutenção das Ações do Programa CAPS			660.501,19	660.501,19
10	302	0027 GESTÃO DAS AÇÕES DE ASSIST. HOSP. E AMBULATORIAL	15.744,96	4.576.830,40	4.592.575,36
10.302.0027.1197.0000	Reforma do Hospital Lourival de Abreu Vasconcelos	15.744,96			15.744,96
10.302.0027.2196.0000	Manutenção das atividades ambulatoriais e hospitalares			4.576.830,40	4.576.830,40
10	303	Suporte Profilático e Terapêutico		1.000,00	1.000,00
10	303	0020 GESTÃO E EXPANSÃO DO SISTEMA DE SAÚDE		1.000,00	1.000,00
10.303.0020.2161.0000	Manutenção das Ações de Atenção Básica			1.000,00	1.000,00
10	304	Vigilância Sanitária		29.128,20	29.128,20
10	304	0025 PROGRAMAS ESPECIAIS DE SAÚDE		29.128,20	29.128,20
10.304.0025.2182.0000	Ações de Vigilância Sanitária			29.128,20	29.128,20
10	305	Vigilância Epidemiológica		182.641,60	182.641,60
10	305	0025 PROGRAMAS ESPECIAIS DE SAÚDE		182.641,60	182.641,60
10.305.0025.2189.0000	Ações do Programa PPI/ECD			182.641,60	182.641,60
TOTAL		0,00	1.003.565,19	25.787.512,92	26.791.078,11

**PREFEITURA MUNICIPAL DE CRISTINO CASTRO**

Av. Marcos Parente,1071 - Centro - CNPJ:06554364/0001-08

Orçamento Programa - Exercício de 2025

Anexo 06

Página 11

PROGRAMA DE TRABALHO

(Inc.II, § 2º, Art.2º)

02 PODER EXECUTIVO					
09 SECRET. MUN. DE CULTURA E ESPORTE					
Código	Especificação	Operação Especial	Projetos	Atividades	T o t a l
04	Administração			20.782,00	20.782,00
04	122 Administração Geral			20.782,00	20.782,00
04	122 0005 GESTÃO ADMINISTRATIVA			20.782,00	20.782,00
04.122.0005.2290.0000	Manutenção e desenvolvimento das atividades culturais			20.782,00	20.782,00
13	Cultura			708.835,69	708.835,69
13	392 Difusão Cultural			708.835,69	708.835,69
13	392 0038 APOIO E ESTÍMULO ÀS ATIVIDADES CULTURAIS			708.835,69	708.835,69
13.392.0038.2290.0000	Manutenção e desenvolvimento das atividades culturais			207.455,59	207.455,59
13.392.0038.2292.0000	Apoio aos Festejos do Município			454.617,53	454.617,53
13.392.0038.2293.0000	Realização de Eventos Folclóricos, Históricos e Religiosos			34.166,58	34.166,58
13.392.0038.2294.0000	Promoção de Atividades Culturais			7.872,49	7.872,49
13.392.0038.2325.0000	Apoio e Incentivo às Bandas e Artistas Locais			4.723,50	4.723,50
27	Desporto e Lazer		7.872,48	142.649,36	150.521,84
27	812 Desporto Comunitário		7.872,48	142.649,36	150.521,84
27	812 0073 INCENTIVO AO ESPORTE AMADOR		7.872,48	142.649,36	150.521,84
27.812.0073.1654.0000	Construção e ref. de Quadras e Ginásio Poliesportivo		7.872,48		7.872,48
27.812.0073.2650.0000	Manutenção das atividades esportivas			112.104,13	112.104,13
27.812.0073.2651.0000	Manutenção do Campo Municipal			27.396,24	27.396,24
27.812.0073.2653.0000	Aquisição de Equipamento Esportivo			3.148,99	3.148,99
TOTAL		0,00	7.872,48	872.267,05	880.139,53

**PREFEITURA MUNICIPAL DE CRISTINO CASTRO**

Av. Marcos Parente,1071 - Centro - CNPJ:06554364/0001-08

Orçamento Programa - Exercício de 2025

Anexo 06

Página 12

PROGRAMA DE TRABALHO

(Inc.II, § 2º, Art.2º)

02 PODER EXECUTIVO					
10 SECRETARIA DE TURISMO					
Código	Especificação	Operação Especial	Projetos	Atividades	T o t a l
04	Administração			81.790,68	81.790,68
04	122 Administração Geral			81.790,68	81.790,68
04	122 0005 GESTÃO ADMINISTRATIVA			81.790,68	81.790,68
04.122.0005.2047.0000	Manutenção da Secretaria de Turismo			81.790,68	81.790,68
23	Comércio e Serviços		1.574,50	6.298,00	7.872,50
23	695 Turismo		1.574,50	6.298,00	7.872,50
23	695 0064 FOMENTO AO TURISMO		1.574,50	6.298,00	7.872,50
23.695.0064.1585.0000	Projetos especiais de desenvolvimento do turismo		1.574,50		1.574,50
23.695.0064.2581.0000	Promoção do Turismo			6.298,00	6.298,00
TOTAL		0,00	1.574,50	88.088,68	89.663,18



PREFEITURA MUNICIPAL DE CRISTINO CASTRO

Av. Marcos Parente, 1071 - Centro - CNPJ:06554364/0001-08

Orçamento Programa - Exercício de 2025
Anexo 06
Página 13

PROGRAMA DE TRABALHO

(Inc. II, § 2º, Art. 2º)

02 PODER EXECUTIVO					
11 SECRETARIA DE GOVERNO					
Código	Especificação	Operação Especial	Projetos	Atividades	T o t a l
04	Administração			84.939,68	84.939,68
04	121 Planejamento e Orçamento			84.939,68	84.939,68
04	121 0005 GESTÃO ADMINISTRATIVA			81.790,68	81.790,68
04.121.0005.2052.0000	Manutenção da Secretaria Mun. de Governo			81.790,68	81.790,68
04	121 0006 GESTÃO DE PLANEJAMENTO E ORÇAMENTO			3.149,00	3.149,00
04.121.0006.2051.0000	Elaboração de Estratégias Governamentais			3.149,00	3.149,00
TOTAL		0,00	0,00	84.939,68	84.939,68



PREFEITURA MUNICIPAL DE CRISTINO CASTRO

Av. Marcos Parente, 1071 - Centro - CNPJ:06554364/0001-08

Orçamento Programa - Exercício de 2025
Anexo 06
Página 14

PROGRAMA DE TRABALHO

(Inc. II, § 2º, Art. 2º)

02 PODER EXECUTIVO					
12 SECRETARIA DE OBRAS E INFRAESTRUTURA					
Código	Especificação	Operação Especial	Projetos	Atividades	T o t a l
04	Administração		221.269,03	81.790,68	303.059,71
04	122 Administração Geral		221.269,03	81.790,68	303.059,71
04	122 0005 GESTÃO ADMINISTRATIVA		4.723,50	81.790,68	86.514,18
04.122.0005.1040.0000	Recuperação e Conservação de Prédios Públicos		3.149,00		3.149,00
04.122.0005.1041.0000	Reforma da Sede da Prefeitura		1.574,50		1.574,50
04.122.0005.2055.0000	Manutenção da Secretaria de Obras e Infraestrutura			81.790,68	81.790,68
04	122 0016 AÇÃO COMUNITÁRIA GERAL		216.545,53		216.545,53
04.122.0016.1503.0000	Reforma, Rec. Ampliação do Mercado Público Municipal		216.545,53		216.545,53
15	Urbanismo		374.730,14	7.872,50	382.602,64
15	451 Infra-Estrutura Urbana		362.134,16	7.872,50	370.006,66
15	451 0040 AÇÕES DE UTILIDADE PÚBLICA		362.134,16	7.872,50	370.006,66
15.451.0040.1320.0000	Const.e Rec.de Calçamentos, Lombadas e outros Pav.em Lograd.Públicos		209.408,02		209.408,02
15.451.0040.1322.0000	Construção e recuperação de praças e jardins		144.853,66		144.853,66
15.451.0040.1326.0000	Const., ampl. e reforma de matadouro		7.872,48		7.872,48
15.451.0040.2322.0000	Manut. de praças, jardins e outros logr. públicos			7.872,50	7.872,50
15	452 Serviços Urbanos		12.595,98		12.595,98
15	452 0043 VIAS URBANAS		12.595,98		12.595,98
15.452.0043.1356.0000	Restauração, Iluminação e Manutenção de Cemitérios		12.595,98		12.595,98
16	Habitação		11.021,48	18.893,96	29.915,44
16	482 Habitação Urbana		11.021,48	18.893,96	29.915,44
16	482 0049 PROGRAMA DE MELHORIA HABITACIONAL-URBANA		11.021,48	18.893,96	29.915,44
16.482.0049.1410.0000	Obras de const., compl. e melhoria de habitações populares		11.021,48		11.021,48
16.482.0049.2410.0000	Apoio às ações de melhoria de habitações populares			18.893,96	18.893,96
17	Saneamento		94.469,79	1.283.214,48	1.377.684,27
17	512 Saneamento Básico Urbano		94.469,79	1.283.214,48	1.377.684,27
17	512 0051 AÇÕES DE SANEAMENTO BÁSICO URBANO		94.469,79	1.283.214,48	1.377.684,27
17.512.0051.1450.0000	Implant., ref. e recup. de sistemas de abastecimento d água		11.021,48		11.021,48
17.512.0051.1451.0000	Construção e rest. de galerias e esgotos		1.574,50		1.574,50
17.512.0051.1454.0000	Construção de Fossas Sépticas e Melhoria Sanitária		11.021,48		11.021,48
17.512.0051.1456.0000	Aquisição de Veículo Coletor de Lixo Domiciliar		62.979,85		62.979,85
17.512.0051.1458.0000	Plano Mun.de Gest.Integ.de Resíduos Sólidos-PMGIRS		7.872,48		7.872,48
17.512.0051.2450.0000	Manutenção das Atividades de Fornecimento de Água			23.617,44	23.617,44
17.512.0051.2451.0000	Manutenção dos serviços de limpeza pública			1.242.277,58	1.242.277,58
17.512.0051.2453.0000	Manutenção dos Serviços de Saneamento Básico			17.319,46	17.319,46
20	Agricultura		1.574,50		1.574,50
20	605 Abastecimento		1.574,50		1,574,50
20	605 0055 GESTÃO DAS ATIVIDADES DE ABASTECIMENTO		1,574,50		1,574,50
20.605.0055.1503.0000	Reforma, Rec. Ampliação do Mercado Público Municipal		1,574,50		1,574,50

**PREFEITURA MUNICIPAL DE CRISTINO CASTRO**

Av. Marcos Parente,1071 - Centro - CNPJ:06554364/0001-08

Orçamento Programa - Exercício de 2025

Anexo 06

Página 15

PROGRAMA DE TRABALHO

(Inc.II, § 2º, Art.2º)

02 PODER EXECUTIVO**12 SECRETARIA DE OBRAS E INFRAESTRUTURA**

Código	Especificação	Operação Especial	Projetos	Atividades	T o t a l
25	Energia		18.893,96	313.324,77	332.218,73
25	752 Energia Elétrica		18.893,96	313.324,77	332.218,73
25	752 0065 REDE DE DISTR. DE ENERGIA ELÉTRICA		18.893,96	313.324,77	332.218,73
25.752.0065.1590.0000	Constr., ampl.e ref. de rede de energia elétrica		18.893,96		18.893,96
25.752.0065.2590.0000	Manutenção de redes de energia elétrica			313.324,77	313.324,77
26	Transporte		83.363,74	7.872,50	91.236,24
26	782 Transporte Rodoviário		83.363,74	7.872,50	91.236,24
26	782 0070 EXPANSÃO E MELHORIADA REDE RODOVIÁRIA MUNICIPAL		83.363,74	7.872,50	91.236,24
26.782.0070.1611.0000	Construção ou reforma de pontes e bueiros		48.724,81		48.724,81
26.782.0070.1613.0000	Construção de estradas vicinais		34.638,93		34.638,93
26.782.0070.2610.0000	Conservação de estradas municipais			7.872,50	7.872,50
TOTAL		0,00	805.322,64	1.712.968,89	2.518.291,53

**PREFEITURA MUNICIPAL DE CRISTINO CASTRO**

Av. Marcos Parente,1071 - Centro - CNPJ:06554364/0001-08

Orçamento Programa - Exercício de 2025

Anexo 06

Página 16

PROGRAMA DE TRABALHO

(Inc.II, § 2º, Art.2º)

02 PODER EXECUTIVO**13 SECRET. DE FINANÇAS**

Código	Especificação	Operação Especial	Projetos	Atividades	T o t a l
04	Administração			432.709,93	432.709,93
04	123 Administração Financeira			432.709,93	432.709,93
04	123 0009 CONTROLE FINANCEIRO			432.709,93	432.709,93
04.123.0009.2056.0000	Manutenção da Secretaria de Finanças			81.290,62	81.290,62
04.123.0009.2082.0000	Manutenção do Setor Tributário			35.667,24	35.667,24
04.123.0009.2083.0000	Manutenção do Departamento de Contabilidade			309.454,07	309.454,07
04.123.0009.2084.0000	Prog.de Modern.da Arrec.Tributária e Fiscal.de Receitas			6.298,00	6.298,00
TOTAL		0,00	0,00	432.709,93	432.709,93



PREFEITURA MUNICIPAL DE CRISTINO CASTRO

Av. Marcos Parente,1071 - Centro - CNPJ:06554364/0001-08

Orçamento Programa - Exercício de 2025
Anexo 06
Página 17

PROGRAMA DE TRABALHO

(Inc.II, § 2º, Art.2º)

02 PODER EXECUTIVO					
16 CONTROLADORIA GERAL DO MUNICÍPIO					
Código	Especificação	Operação Especial	Projetos	Atividades	T o t a l
04	Administração			455.344,33	455.344,33
04	124 Controle Interno			455.344,33	455.344,33
04	124 0010 CONTROLE INTERNO			455.344,33	455.344,33
04.124.0010.2086.0000	Manutenção das Atividades de Controle Interno			455.344,33	455.344,33
TOTAL		0,00	0,00	455.344,33	455.344,33



PREFEITURA MUNICIPAL DE CRISTINO CASTRO

Av. Marcos Parente,1071 - Centro - CNPJ:06554364/0001-08

Orçamento Programa - Exercício de 2025
Anexo 06
Página 18

PROGRAMA DE TRABALHO

(Inc.II, § 2º, Art.2º)

02 PODER EXECUTIVO					
17 SECRETARIA MUNICIPAL DE COMUNICAÇÃO					
Código	Especificação	Operação Especial	Projetos	Atividades	T o t a l
04	Administração	400.000,00			400.000,00
04	131 Comunicação Social	400.000,00			400.000,00
04	131 0005 GESTÃO ADMINISTRATIVA	400.000,00			400.000,00
04.131.0005.2675.0000	Manutenção da Secretaria de Comunicação	400.000,00			400.000,00
TOTAL		400.000,00	0,00	0,00	400.000,00



PREFEITURA MUNICIPAL DE CRISTINO CASTRO

Av. Marcos Parente,1071 - Centro - CNPJ:06554364/0001-08

Orçamento Programa - Exercício de 2025
Anexo 06
Página 19

PROGRAMA DE TRABALHO

(Inc.II, § 2º, Art.2º)

02 PODER EXECUTIVO					
18 SECRETARIA MUNICIPAL DESENVOLVIMENTO ECONÔMICO					
Código	Especificação	Operação Especial	Projetos	Atividades	T o t a l
04	Administração			400.000,00	400.000,00
04	122 Administração Geral			400.000,00	400.000,00
04	122 0005 GESTÃO ADMINISTRATIVA			400.000,00	400.000,00
04.122.0005.2677.0000	Manutenção da Secretaria de Desenvolvimento Econômico			400.000,00	400.000,00
TOTAL		0,00	0,00	400.000,00	400.000,00

**PREFEITURA MUNICIPAL DE CRISTINO CASTRO**

Av. Marcos Parente,1071 - Centro - CNPJ:06554364/0001-08

Orçamento Programa - Exercício de 2025
Anexo 06
Página 20**PROGRAMA DE TRABALHO**

(Inc.II, § 2º, Art.2º)

02 PODER EXECUTIVO					
19 SECRETARIA MUNICIPAL DE PLANEJAMENTO					
Código	Especificação	Operação Especial	Projetos	Atividades	T o t a l
04	Administração		700.000,00		700.000,00
04	121 Planejamento e Orçamento		700.000,00		700.000,00
04	121 0005 GESTÃO ADMINISTRATIVA		700.000,00		700.000,00
04.121.0005.2678.0000	Manutenção da Secretaria de Planejamento		700.000,00		700.000,00
TOTAL		0,00	700.000,00	0,00	700.000,00

**PREFEITURA MUNICIPAL DE CRISTINO CASTRO**

Av. Marcos Parente,1071 - Centro - CNPJ:06554364/0001-08

Orçamento Programa - Exercício de 2025
Anexo 06
Página 21**PROGRAMA DE TRABALHO**

(Inc.II, § 2º, Art.2º)

02 PODER EXECUTIVO					
99 RESERVA DE CONTINGÊNCIA					
Código	Especificação	Operação Especial	Projetos	Atividades	T o t a l
99	Reserva de Contingência	598.534,59			598.534,59
99	999 Reserva de Contingência	598.534,59			598.534,59
99	999 0099 RESERVA DE CONTINGÊNCIA	598.534,59			598.534,59
99.999.0099.2999.0000	Reserva de contingência	598.534,59			598.534,59
TOTAL		598.534,59	0,00	0,00	598.534,59
TOTAL GERAL		1.356.255,13	5.309.660,55	71.514.206,68	78.180.122,36

 FELIPE FERREIRA DIAS
 PREFEITO
 044.916.933-23

 GLEICIVONE FERREIRA DOS SANTOS
 SEC. MUN. DE FINANÇAS
 030.097.433-78

 SOLUÇÃO CONTÁBIL
 CONTADOR - CRC/PI 465/O-7
 CNPJ 23.528.063/0001



PREFEITURA MUNICIPAL DE CRISTINO CASTRO

Av. Marcos Parente, 1071 - Centro - CNPJ: 06554364/0001-08

Orçamento Programa - Exercício de 2025

Anexo 07

Página 1

**PROGRAMA DE TRABALHO DO GOVERNO
DEMONSTRATIVO DE FUNÇÕES, SUBFUNÇÕES E PROGRAMAS
POR PROJETOS, ATIVIDADES E OPERAÇÕES ESPECIAIS**

(Inc. II, § 2º, Art. 2º)

Código	Especificação	Operação Especial	Projetos	Atividades	Total
01	Legislativa	0,00	7.872,48	1.802.633,31	1.810.505,79
01	031 Ação Legislativa	0,00	7.872,48	1.796.335,31	1.804.207,79
01	031 0001 PROCESSO LEGISLATIVO	0,00	7.872,48	1.796.335,31	1.804.207,79
01.031.0001.1001.0000	Investimentos a Cargo da Câmara Municipal	0,00	7.872,48	0,00	7.872,48
01.031.0001.2001.0000	Manutenção e Funcionamento da Câmara Municipal	0,00	0,00	1.796.335,31	1.796.335,31
01	128 Formação de Recursos Humanos	0,00	0,00	6.298,00	6.298,00
01	128 0001 PROCESSO LEGISLATIVO	0,00	0,00	6.298,00	6.298,00
01.128.0001.2002.0000	Realização de Concurso Público	0,00	0,00	6.298,00	6.298,00
04	Administração	400.000,00	939.780,60	6.952.799,87	8.292.580,47
04	121 Planejamento e Orçamento	0,00	700.000,00	84.939,68	784.939,68
04	121 0005 GESTÃO ADMINISTRATIVA	0,00	700.000,00	81.790,68	781.790,68
04.121.0005.2052.0000	Manutenção da Secretaria Mun. de Governo	0,00	0,00	81.790,68	81.790,68
04.121.0005.2678.0000	Manutenção da Secretaria de Planejamento	0,00	700.000,00	0,00	700.000,00
04	121 0006 GESTÃO DE PLANEJAMENTO E ORÇAMENTO	0,00	0,00	3.149,00	3.149,00
04.121.0006.2051.0000	Elaboração de Estratégias Governamentais	0,00	0,00	3.149,00	3.149,00
04	122 Administração Geral	0,00	239.780,60	5.978.231,43	6.218.012,03
04	122 0005 GESTÃO ADMINISTRATIVA	0,00	23.235,07	5.978.231,43	6.001.466,50
04.122.0005.1040.0000	Recuperação e Conservação de Prédios Públicos	0,00	3.149,00	0,00	3.149,00
04.122.0005.1041.0000	Reforma da Sede da Prefeitura	0,00	1.574,50	0,00	1.574,50
04.122.0005.1042.0000	Aquisição de Motocicleta	0,00	1.574,50	0,00	1.574,50
04.122.0005.1049.0000	Aquisição de veículo	0,00	16.937,07	0,00	16.937,07
04.122.0005.2040.0000	Manutenção dos Serviços de Administração Geral	0,00	0,00	4.701.719,41	4.701.719,41
04.122.0005.2041.0000	Manutenção do Gabinete do Prefeito	0,00	0,00	370.006,66	370.006,66
04.122.0005.2043.0000	Encargos com Assessoria Jurídica	0,00	0,00	218.854,99	218.854,99
04.122.0005.2044.0000	Manut. da Asses. de Comunicação e de Imprensa	0,00	0,00	3.149,00	3.149,00
04.122.0005.2045.0000	Manutenção e Mod. das Atividades de Licitação	0,00	0,00	84.393,01	84.393,01
04.122.0005.2047.0000	Manutenção da Secretaria de Turismo	0,00	0,00	81.790,68	81.790,68
04.122.0005.2048.0000	Realização de Treinamento e Seminário de Servidores	0,00	0,00	3.149,00	3.149,00
04.122.0005.2050.0000	Manutenção da Junta do Serviço Militar	0,00	0,00	12.596,00	12.596,00
04.122.0005.2055.0000	Manutenção da Secretaria de Obras e Infraestrutura	0,00	0,00	81.790,68	81.790,68
04.122.0005.2290.0000	Manutenção e desenvolvimento das atividades culturais	0,00	0,00	20.782,00	20.782,00
04.122.0005.2677.0000	Manutenção da Secretaria de Desenvolvimento Econômico	0,00	0,00	400.000,00	400.000,00
04	122 0016 AÇÃO COMUNITÁRIA GERAL	0,00	216.545,53	0,00	216.545,53
04.122.0016.1503.0000	Reforma, Rec. Ampliação do Mercado Público Municipal	0,00	216.545,53	0,00	216.545,53
04	123 Administração Financeira	0,00	0,00	432.709,93	432.709,93
04	123 0009 CONTROLE FINANCEIRO	0,00	0,00	432.709,93	432.709,93
04.123.0009.2056.0000	Manutenção da Secretaria de Finanças	0,00	0,00	81.290,62	81.290,62
04.123.0009.2082.0000	Manutenção do Setor Tributário	0,00	0,00	35.667,24	35.667,24
04.123.0009.2083.0000	Manutenção do Departamento de Contabilidade	0,00	0,00	309.454,07	309.454,07
04.123.0009.2084.0000	Prog.de Modern.da Arrec.Tributária e Fiscal.de Receitas	0,00	0,00	6.298,00	6.298,00
04	124 Controle Interno	0,00	0,00	455.344,33	455.344,33
04	124 0010 CONTROLE INTERNO	0,00	0,00	455.344,33	455.344,33
04.124.0010.2086.0000	Manutenção das Atividades de Controle Interno	0,00	0,00	455.344,33	455.344,33

PREFEITURA MUNICIPAL DE CRISTINO CASTRO

Av. Marcos Parente,1071 - Centro - CNPJ:06554364/0001-08

Orçamento Programa - Exercício de 2025

Anexo 07

Página 2

**PROGRAMA DE TRABALHO DO GOVERNO
 DEMONSTRATIVO DE FUNÇÕES, SUBFUNÇÕES E PROGRAMAS
 POR PROJETOS, ATIVIDADES E OPERAÇÕES ESPECIAIS**
 (Inc.II, § 2º, Art.2º)

Código	Especificação	Operação Especial	Projetos	Atividades	Total
04	Administração	400.000,00	939.780,60	6.952.799,87	8.292.580,47
04	128 Formação de Recursos Humanos	0,00	0,00	1.574,50	1.574,50
04	128 0008 GESTÃO DAS ATIVIDADES DE RECURSOS HUMANOS	0,00	0,00	1.574,50	1.574,50
04.128.0008.2081.0000	Realização de Concursos Públicos	0,00	0,00	1.574,50	1.574,50
04	131 Comunicação Social	400.000,00	0,00	0,00	400.000,00
04	131 0005 GESTÃO ADMINISTRATIVA	400.000,00	0,00	0,00	400.000,00
04.131.0005.2675.0000	Manutenção da Secretaria de Comunicação	400.000,00	0,00	0,00	400.000,00
05	Defesa Nacional	0,00	0,00	3.149,00	3.149,00
05	122 Administração Geral	0,00	0,00	3.149,00	3.149,00
05	122 0005 GESTÃO ADMINISTRATIVA	0,00	0,00	3.149,00	3.149,00
05.122.0005.2049.0000	Programa de Capacitação de Recursos Humanos	0,00	0,00	3.149,00	3.149,00
06	Segurança Pública	0,00	0,00	53.532,90	53.532,90
06	182 Defesa Civil	0,00	0,00	53.532,90	53.532,90
06	182 0011 GESTÃO DAS AÇÕES DE SEGURANÇA PÚBLICA	0,00	0,00	53.532,90	53.532,90
06.182.0011.2100.0000	Apoio as ações de policiamento e segurança pública	0,00	0,00	47.234,90	47.234,90
06.182.0011.2101.0000	Implantação e Manutenção da Defesa Civil	0,00	0,00	6.298,00	6.298,00
08	Assistência Social	0,00	72.426,83	3.279.756,89	3.352.183,72
08	122 Administração Geral	0,00	0,00	180.279,85	180.279,85
08	122 0016 AÇÃO COMUNITÁRIA GERAL	0,00	0,00	180.279,85	180.279,85
08.122.0016.2142.0000	Manut.das Ações do Prog.Bolsa Família-IGD-BF	0,00	0,00	134.619,45	134.619,45
08.122.0016.2158.0000	Manutenção das Ações do Programa IGD-SUAS	0,00	0,00	45.660,40	45.660,40
08	241 Assistência à Pessoa Idosa	0,00	31.489,93	4.723,50	36.213,43
08	241 0013 AÇÕES DE PROTEÇÃO AO IDOSO	0,00	0,00	4.723,50	4.723,50
08.241.0013.2127.0000	Impl. do Prog. Projeto Ginástica da Terceira Idade	0,00	0,00	4.723,50	4.723,50
08	241 0016 AÇÃO COMUNITÁRIA GERAL	0,00	31.489,93	0,00	31.489,93
08.241.0016.1159.0000	Reforma do Centro de Convivência para Idosos	0,00	31.489,93	0,00	31.489,93
08	242 Assistência à Pessoa com Deficiência	0,00	0,00	6.298,00	6.298,00
08	242 0014 AÇÕES DE PROTEÇÃO AO DEFICIENTE	0,00	0,00	6.298,00	6.298,00
08.242.0014.2129.0000	Promoção do Port. de Deficiente no Merc. de Trabalho	0,00	0,00	6.298,00	6.298,00
08	243 Assistência à Criança e ao Adolescente	0,00	1.574,50	355.363,93	356.938,43



PREFEITURA MUNICIPAL DE CRISTINO CASTRO

Av. Marcos Parente, 1071 - Centro - CNPJ: 06554364/0001-08

Orçamento Programa - Exercício de 2025

Anexo 07

Página 3

**PROGRAMA DE TRABALHO DO GOVERNO
DEMONSTRATIVO DE FUNÇÕES, SUBFUNÇÕES E PROGRAMAS
POR PROJETOS, ATIVIDADES E OPERAÇÕES ESPECIAIS**
(Inc. II, § 2º, Art. 2º)

Código	Especificação	Operação Especial	Projetos	Atividades	T o t a l
08	Assistência Social	0,00	72.426,83	3.279.756,89	3.352.183,72
08 243	Assistência à Criança e ao Adolescente	0,00	1.574,50	355.363,93	356.938,43
08 243 0015	AÇÕES DE PROTEÇÃO À CRIANÇA E AO ADOLESCENTE	0,00	1.574,50	355.363,93	356.938,43
08.243.0015.1144.0000	Construção de Prédio para o Conselho Tutelar	0,00	1.574,50	0,00	1.574,50
08.243.0015.2143.0000	Implantação do Conselho Anti-Drogas	0,00	0,00	6.298,00	6.298,00
08.243.0015.2144.0000	Manutenção das atividades do conselho tutelar	0,00	0,00	151.466,57	151.466,57
08.243.0015.2149.0000	Manutenção das ações do programa PETI	0,00	0,00	6.298,00	6.298,00
08.243.0015.2156.0000	Manutenção das Ações do Programa Criança Feliz	0,00	0,00	177.130,86	177.130,86
08.243.0015.2163.0000	Programa Agente Jovem	0,00	0,00	6.298,00	6.298,00
08.243.0015.2199.0000	Manut. das ações do programa de apoio a criança - PAC	0,00	0,00	6.298,00	6.298,00
08.243.0015.2462.0000	Contribuição para Campanhas junto ao UNICEF	0,00	0,00	1.574,50	1.574,50
08 244	Assistência Comunitária	0,00	39.362,40	2.112.356,15	2.151.718,55
08 244 0016	AÇÃO COMUNITÁRIA GERAL	0,00	39.362,40	2.112.356,15	2.151.718,55
08.244.0016.1146.0000	Implantação e Manutenção da Brigada de Pronto Atendimento	0,00	39.362,40	0,00	39.362,40
08.244.0016.2126.0000	Manutenção do Cadastro de Pessoas Carentes	0,00	0,00	3.149,00	3.149,00
08.244.0016.2128.0000	Implantação do Programa Cristino Castro Conectado	0,00	0,00	6.298,00	6.298,00
08.244.0016.2146.0000	Implantar e manter a Agência Municipal do Trabalho	0,00	0,00	7.872,50	7.872,50
08.244.0016.2147.0000	Implantação do Programa de Capacitação Tecnológica	0,00	0,00	7.872,50	7.872,50
08.244.0016.2148.0000	Implantação do Programa de Inclusão Digital	0,00	0,00	4.723,50	4.723,50
08.244.0016.2150.0000	Manutenção da Secr. Mun. de Assistência Social	0,00	0,00	1.214.911,95	1.214.911,95
08.244.0016.2151.0000	Ações do Programa de Geração de Emprego e Renda	0,00	0,00	6.298,00	6.298,00
08.244.0016.2152.0000	Realização de Feiras de Pequenos Negócios	0,00	0,00	7.872,50	7.872,50
08.244.0016.2153.0000	Assistência a pessoas carentes	0,00	0,00	538.700,58	538.700,58
08.244.0016.2154.0000	Assistência Social - Outros Programas	0,00	0,00	314.657,62	314.657,62
08 245	Serviços Socioassistenciais	0,00	0,00	620.735,46	620.735,46
08 245 0016	AÇÃO COMUNITÁRIA GERAL	0,00	0,00	620.735,46	620.735,46
08.245.0016.2125.0000	Manutenção do Centro de Ref. da Assist. Social-CRAS	0,00	0,00	36.213,44	36.213,44
08.245.0016.2157.0000	Manutenção das Ações de Proteção Social Básica - PSB	0,00	0,00	576.649,52	576.649,52
08.245.0016.2159.0000	Manut. das ações do prog. de at. integral a família- PAIF	0,00	0,00	7.872,50	7.872,50
10	Saúde	0,00	1.003.565,19	25.787.512,92	26.791.078,11
10 122	Administração Geral	0,00	0,00	1.039,10	1.039,10
10 122 0016	AÇÃO COMUNITÁRIA GERAL	0,00	0,00	1.039,10	1.039,10
10.122.0016.2186.0000	Ações do Programa de Saúde da Família-PSF	0,00	0,00	1.039,10	1.039,10
10 301	Atenção Básica	0,00	987.820,23	20.046.665,11	21.034.485,34
10 301 0020	GESTÃO E EXPANSÃO DO SISTEMA DE SAÚDE	0,00	803.466,83	15.472.635,21	16.276.102,04
10.301.0020.1160.0000	Construção, ampl. e recuperação de unidades de saúde	0,00	771.976,92	0,00	771.976,92
10.301.0020.1170.0000	Aquisição de veículos	0,00	31.489,91	0,00	31.489,91
10.301.0020.2160.0000	Manutenção da Secretaria Mun. de Saúde	0,00	0,00	4.103.004,77	4.103.004,77
10.301.0020.2161.0000	Manutenção das Ações de Atenção Básica	0,00	0,00	10.663.562,21	10.663.562,21
10.301.0020.2173.0000	Manutenção das Ações do Cofinanciamento	0,00	0,00	432.727,39	432.727,39
10.301.0020.2174.0000	Manutenção das Ações do Programa LRPD	0,00	0,00	247.983,16	247.983,16
10.301.0020.2196.0000	Manutenção das atividades ambulatoriais e hospitalares	0,00	0,00	25.357,68	25.357,68

PREFEITURA MUNICIPAL DE CRISTINO CASTRO

Av. Marcos Parente, 1071 - Centro - CNPJ: 06554364/0001-08

Orçamento Programa - Exercício de 2025

Anexo 07

Página 4

**PROGRAMA DE TRABALHO DO GOVERNO
 DEMONSTRATIVO DE FUNÇÕES, SUBFUNÇÕES E PROGRAMAS
 POR PROJETOS, ATIVIDADES E OPERAÇÕES ESPECIAIS**
 (Inc. II, § 2º, Art. 2º)

Código	Especificação	Operação Especial	Projetos	Atividades	Total	
10	Saúde	0,00	1.003.565,19	25.787.512,92	26.791.078,11	
10	301	Atenção Básica	0,00	987.820,23	20.046.665,11	21.034.485,34
10	301	0025 PROGRAMAS ESPECIAIS DE SAÚDE	0,00	184.353,40	4.574.029,90	4.758.383,30
10.301.0025.1180.0000	Construção da Sede do CAPS	0,00	81.632,74	0,00	81.632,74	
10.301.0025.1181.0000	Construção de Academias de Saúde	0,00	36.591,80	0,00	36.591,80	
10.301.0025.1182.0000	Construção do Centro de Fisioterapia	0,00	66.128,86	0,00	66.128,86	
10.301.0025.2184.0000	Ações de Assistência Farmacêutica Básica	0,00	0,00	208.227,77	208.227,77	
10.301.0025.2185.0000	Ações do Progr.de Ag.Comunitários de Saúde-PACS	0,00	0,00	1.520.687,33	1.520.687,33	
10.301.0025.2186.0000	Ações do Programa de Saúde da Família-PSF	0,00	0,00	2.073.611,61	2.073.611,61	
10.301.0025.2188.0000	Ações do Programa de Incentivo à Saúde Bucal	0,00	0,00	771.503,19	771.503,19	
10	302	Assistência Hospitalar e Ambulatorial	0,00	15.744,96	5.527.038,91	5.542.783,87
10	302	0020 GESTÃO E EXPANSÃO DO SISTEMA DE SAÚDE	0,00	0,00	950.208,51	950.208,51
10.302.0020.2171.0000	Manutenção das Ações do Programa SAMU	0,00	0,00	289.707,32	289.707,32	
10.302.0020.2172.0000	Manutenção das Ações do Programa CAPS	0,00	0,00	660.501,19	660.501,19	
10	302	0027 GESTÃO DAS AÇÕES DE ASSIST. HOSP. E AMBULATORIAL	0,00	15.744,96	4.576.830,40	4.592.575,36
10.302.0027.1197.0000	Reforma do Hospital Lourival de Abreu Vasconcelos	0,00	15.744,96	0,00	15.744,96	
10.302.0027.2196.0000	Manutenção das atividades ambulatoriais e hospitalares	0,00	0,00	4.576.830,40	4.576.830,40	
10	303	Suporte Profilático e Terapêutico	0,00	0,00	1.000,00	1.000,00
10	303	0020 GESTÃO E EXPANSÃO DO SISTEMA DE SAÚDE	0,00	0,00	1.000,00	1.000,00
10.303.0020.2161.0000	Manutenção das Ações de Atenção Básica	0,00	0,00	1.000,00	1.000,00	
10	304	Vigilância Sanitária	0,00	0,00	29.128,20	29.128,20
10	304	0025 PROGRAMAS ESPECIAIS DE SAÚDE	0,00	0,00	29.128,20	29.128,20
10.304.0025.2182.0000	Ações de Vigilância Sanitária	0,00	0,00	29.128,20	29.128,20	
10	305	Vigilância Epidemiológica	0,00	0,00	182.641,60	182.641,60
10	305	0025 PROGRAMAS ESPECIAIS DE SAÚDE	0,00	0,00	182.641,60	182.641,60
10.305.0025.2189.0000	Ações do Programa PPI/ECD	0,00	0,00	182.641,60	182.641,60	
12	Educação	0,00	2.637.188,96	29.615.069,83	32.252.258,79	
12	122	Administração Geral	0,00	0,00	415.640,10	415.640,10
12	122	0005 GESTÃO ADMINISTRATIVA	0,00	0,00	415.640,10	415.640,10
12.122.0005.2202.0000	Coordenação geral da Sec. de Educação	0,00	0,00	415.640,10	415.640,10	
12	306	Alimentação e Nutrição	0,00	0,00	47.234,89	47.234,89
12	306	0030 GESTÃO E EXPANSÃO DO ENSINO FUNDAMENTAL	0,00	0,00	47.234,89	47.234,89
12.306.0030.2204.0000	Merenda Escolar Municipal	0,00	0,00	47.234,89	47.234,89	
12	361	Ensino Fundamental	0,00	252.497,01	19.066.100,43	19.318.597,44



PREFEITURA MUNICIPAL DE CRISTINO CASTRO

Av. Marcos Parente, 1071 - Centro - CNPJ: 06554364/0001-08

Orçamento Programa - Exercício de 2025

Anexo 07

Página 5

**PROGRAMA DE TRABALHO DO GOVERNO
DEMONSTRATIVO DE FUNÇÕES, SUBFUNÇÕES E PROGRAMAS
POR PROJETOS, ATIVIDADES E OPERAÇÕES ESPECIAIS**

(Inc. II, § 2º, Art. 2º)

Código	Especificação	Operação Especial	Projetos	Atividades	Total
12	Educação	0,00	2.637.188,96	29.615.069,83	32.252.258,79
12	361 Ensino Fundamental	0,00	252.497,01	19.066.100,43	19.318.597,44
12	361 0030 GESTÃO E EXPANSÃO DO ENSINO FUNDAMENTAL	0,00	181.644,67	16.850.402,62	17.032.047,29
12.361.0030.1200.0000	Construção, ampliação e recuperação de unidades escolares	0,00	110.792,34	0,00	110.792,34
12.361.0030.1201.0000	Aquisição de Carteiras e Equipamentos Escolares	0,00	62.979,85	0,00	62.979,85
12.361.0030.1213.0000	Outros Programas Destinados à Educação	0,00	7.872,48	0,00	7.872,48
12.361.0030.2201.0000	Remuneração do Magist.-Ensino Fundamental-70% FUNDEB	0,00	0,00	11.358.959,90	11.358.959,90
12.361.0030.2202.0000	Coordenação geral da Sec. de Educação	0,00	0,00	1.142.270,70	1.142.270,70
12.361.0030.2203.0000	Manut.e desenv.do ensino fundamental-30% FUNDEB	0,00	0,00	3.273.603,37	3.273.603,37
12.361.0030.2207.0000	Outras Atividades da Educação Básica	0,00	0,00	1.072.096,89	1.072.096,89
12.361.0030.2244.0000	Progr.de Form.Continuada dos Profes.30%-FUNDEB	0,00	0,00	3.471,76	3.471,76
12	361 0032 PROGRAMAS ESPECIAIS DE EDUCAÇÃO	0,00	70.852,34	2.215.697,81	2.286.550,15
12.361.0032.1211.0000	Programa CAMINHO DA ESCOLA	0,00	7.872,48	0,00	7.872,48
12.361.0032.1240.0000	Aquisição de veículo para Transporte Escolar	0,00	62.979,86	0,00	62.979,86
12.361.0032.2208.0000	Implantação do Programa Aluno Nota 10	0,00	0,00	214.118,00	214.118,00
12.361.0032.2240.0000	Ações do programa Nac. de Alim. Escolar-PNAE	0,00	0,00	442.722,42	442.722,42
12.361.0032.2241.0000	Ações do programa Dinheiro Dir. na Escola-PDDE	0,00	0,00	8.911,58	8.911,58
12.361.0032.2242.0000	Manutenção do Centro de Treinamentos	0,00	0,00	6.298,00	6.298,00
12.361.0032.2243.0000	Manutenção do Transporte Escolar	0,00	0,00	375.302,39	375.302,39
12.361.0032.2246.0000	Ações do Programa Salário Educação-QSE	0,00	0,00	963.602,32	963.602,32
12.361.0032.2247.0000	Ações do Programa PNAC	0,00	0,00	1.574,50	1.574,50
12.361.0032.2248.0000	Ações do Programa PNATE	0,00	0,00	86.662,60	86.662,60
12.361.0032.2249.0000	Ações do Programa PNTE	0,00	0,00	6.298,00	6.298,00
12.361.0032.2323.0000	Aquisição, Ampl. e Recuperação de Laboratório de Informática	0,00	0,00	55.104,00	55.104,00
12.361.0032.2324.0000	Aquisição, de Laboratórios de Ciências	0,00	0,00	55.104,00	55.104,00
12	365 Educação Infantil	0,00	2.384.691,95	8.237.508,18	10.622.200,13
12	365 0035 GESTÃO E EXPANSÃO DO ENSINO INFANTIL	0,00	2.384.691,95	8.237.508,18	10.622.200,13
12.365.0035.1049.0000	Aquisição de veículo	0,00	581.842,50	0,00	581.842,50
12.365.0035.1201.0000	Aquisição de Carteiras e Equipamentos Escolares	0,00	1.002.289,26	0,00	1.002.289,26
12.365.0035.1212.0000	Reestruturação e Aquisição de Equipamentos - PROINFÂNCIA	0,00	23.775,91	0,00	23.775,91
12.365.0035.1260.0000	Construção e recup. de Creches e Unid. Pré-Escolares	0,00	776.784,28	0,00	776.784,28
12.365.0035.2243.0000	Manutenção do Transporte Escolar	0,00	0,00	403.663,60	403.663,60
12.365.0035.2260.0000	Manutenção e desenvolvimento do ensino infantil	0,00	0,00	668.805,17	668.805,17
12.365.0035.2262.0000	Remun.do Magistério-Ensino Pre-Escolar-70% FUNDEB	0,00	0,00	222.042,96	222.042,96
12.365.0035.2263.0000	Manut.e Desenvolvimento do Ensino Pre-Escolar-30% FUNDEB	0,00	0,00	92.869,85	92.869,85
12.365.0035.2264.0000	Manter a Distrib. do Uniforme Escolar da Pré-Escola	0,00	0,00	7.872,48	7.872,48
12.365.0035.2265.0000	Construir Parques Recreativos nas Escolas Rurais e Urbanas	0,00	0,00	1.574,50	1.574,50
12.365.0035.2266.0000	Remuneração do Magistério-Creche-70% FUNDEB	0,00	0,00	6.526.728,77	6.526.728,77
12.365.0035.2267.0000	Manutenção do Ensino Infantil-Creche-30% FUNDEB	0,00	0,00	313.950,85	313.950,85
12	366 Educação de Jovens e Adultos	0,00	0,00	350.887,64	350.887,64
12	366 0032 PROGRAMAS ESPECIAIS DE EDUCAÇÃO	0,00	0,00	14.674,18	14.674,18
12.366.0032.2250.0000	Ações do Programa Alfabetização Solidária	0,00	0,00	14.674,18	14.674,18
12	366 0033 PROGRAMA DE ENSINO A TRAB. JOVENS E ADULTOS	0,00	0,00	336.213,46	336.213,46
12.366.0033.2257.0000	PROEJA-Rem.do magistério-70% FUNDEB	0,00	0,00	322.042,96	322.042,96
12.366.0033.2258.0000	PROEJA-Manut.e desenvolvimento do ensino-30% FUNDEB	0,00	0,00	14.170,50	14.170,50
12	367 Educação Especial	0,00	0,00	1.497.698,59	1.497.698,59
12	367 0036 PROGR. DE ATEND. A PORT. DE NECESSIDADES ESPECIAIS	0,00	0,00	1.497.698,59	1.497.698,59
12.367.0036.2270.0000	Manutenção e desenvolvimento do ensino especial	0,00	0,00	489.826,09	489.826,09
12.367.0036.2272.0000	Remun.do magistério-ensino especial-70% FUNDEB	0,00	0,00	1.007.872,50	1.007.872,50

PREFEITURA MUNICIPAL DE CRISTINO CASTRO

Av. Marcos Parente, 1071 - Centro - CNPJ: 06554364/0001-08

Orçamento Programa - Exercício de 2025

Anexo 07

Página 6

**PROGRAMA DE TRABALHO DO GOVERNO
 DEMONSTRATIVO DE FUNÇÕES, SUBFUNÇÕES E PROGRAMAS
 POR PROJETOS, ATIVIDADES E OPERAÇÕES ESPECIAIS**

(Inc. II, § 2º, Art. 2º)

Código	Especificação	Operação Especial	Projetos	Atividades	Total
13	Cultura	0,00	0,00	708.835,69	708.835,69
13	392 Difusão Cultural	0,00	0,00	708.835,69	708.835,69
13	392 0038 APOIO E ESTÍMULO ÀS ATIVIDADES CULTURAIS	0,00	0,00	708.835,69	708.835,69
13.392.0038.2290.0000	Manutenção e desenvolvimento das atividades culturais	0,00	0,00	207.455,59	207.455,59
13.392.0038.2292.0000	Apoio aos Festejos do Município	0,00	0,00	454.617,53	454.617,53
13.392.0038.2293.0000	Realização de Eventos Folclóricos, Históricos e Religiosos	0,00	0,00	34.166,58	34.166,58
13.392.0038.2294.0000	Promoção de Atividades Culturais	0,00	0,00	7.872,49	7.872,49
13.392.0038.2325.0000	Apoio e Incentivo às Bandas e Artistas Locais	0,00	0,00	4.723,50	4.723,50
15	Urbanismo	0,00	374.730,14	915.871,84	1.290.601,98
15	451 Infra-Estrutura Urbana	0,00	362.134,16	915.871,84	1.278.006,00
15	451 0040 AÇÕES DE UTILIDADE PÚBLICA	0,00	362.134,16	915.871,84	1.278.006,00
15.451.0040.1320.0000	Const.e Rec.de Calçamentos, Lombadas e outros Pav.em Lograd.Públicos	0,00	209.408,02	0,00	209.408,02
15.451.0040.1322.0000	Construção e recuperação de praças e jardins	0,00	144.853,66	0,00	144.853,66
15.451.0040.1326.0000	Constr., ampl. e reforma de matadouro	0,00	7.872,48	0,00	7.872,48
15.451.0040.2320.0000	Manutenção dos serviços de utilidade pública	0,00	0,00	907.999,34	907.999,34
15.451.0040.2322.0000	Manut. de praças, jardins e outros logr. públicos	0,00	0,00	7.872,50	7.872,50
15	452 Serviços Urbanos	0,00	12.595,98	0,00	12.595,98
15	452 0043 VIAS URBANAS	0,00	12.595,98	0,00	12.595,98
15.452.0043.1356.0000	Restauração, Iluminação e Manutenção de Cemitérios	0,00	12.595,98	0,00	12.595,98
16	Habitação	0,00	11.021,48	18.893,96	29.915,44
16	482 Habitação Urbana	0,00	11.021,48	18.893,96	29.915,44
16	482 0049 PROGRAMA DE MELHORIA HABITACIONAL-URBANA	0,00	11.021,48	18.893,96	29.915,44
16.482.0049.1410.0000	Obras de const., compl. e melhoria de habitações populares	0,00	11.021,48	0,00	11.021,48
16.482.0049.2410.0000	Apoio às ações de melhoria de habitações populares	0,00	0,00	18.893,96	18.893,96
17	Saneamento	0,00	94.469,79	1.289.512,48	1.383.982,27
17	512 Saneamento Básico Urbano	0,00	94.469,79	1.289.512,48	1.383.982,27
17	512 0051 AÇÕES DE SANEAMENTO BÁSICO URBANO	0,00	94.469,79	1.289.512,48	1.383.982,27
17.512.0051.1450.0000	Implant., ref. e recup. de sistemas de abastecimento d água	0,00	11.021,48	0,00	11.021,48
17.512.0051.1451.0000	Construção e rest. de galerias e esgotos	0,00	1.574,50	0,00	1.574,50
17.512.0051.1454.0000	Construção de Fossas Sépticas e Melhoria Sanitária	0,00	11.021,48	0,00	11.021,48
17.512.0051.1456.0000	Aquisição de Veículo Coletor de Lixo Domiciliar	0,00	62.979,85	0,00	62.979,85
17.512.0051.1458.0000	Plano Mun.de Gest.Integ.de Resíduos Sólidos-PMGIRS	0,00	7.872,48	0,00	7.872,48
17.512.0051.2450.0000	Manutenção das Atividades de Fornecimento d'Água	0,00	0,00	23.617,44	23.617,44
17.512.0051.2451.0000	Manutenção dos serviços de limpeza pública	0,00	0,00	1.242.277,58	1.242.277,58
17.512.0051.2452.0000	Manutenção de Selos (Coresa)	0,00	0,00	6.298,00	6.298,00
17.512.0051.2453.0000	Manutenção dos Serviços de Saneamento Básico	0,00	0,00	17.319,46	17.319,46
18	Gestão Ambiental	0,00	0,00	411.021,50	411.021,50
18	122 Administração Geral	0,00	0,00	400.000,00	400.000,00



PREFEITURA MUNICIPAL DE CRISTINO CASTRO

Av. Marcos Parente, 1071 - Centro - CNPJ: 06554364/0001-08

Orçamento Programa - Exercício de 2025

Anexo 07

Página 7

**PROGRAMA DE TRABALHO DO GOVERNO
DEMONSTRATIVO DE FUNÇÕES, SUBFUNÇÕES E PROGRAMAS
POR PROJETOS, ATIVIDADES E OPERAÇÕES ESPECIAIS**
(Inc. II, § 2º, Art. 2º)

Código	Especificação	Operação Especial	Projetos	Atividades	Total
18	Gestão Ambiental	0,00	0,00	411.021,50	411.021,50
18	122 Administração Geral	0,00	0,00	400.000,00	400.000,00
18	122 0053 AÇÕES DE PRESERVAÇÃO E DEFESA DO MEIO AMBIENTE	0,00	0,00	400.000,00	400.000,00
18.122.0053.2676.0000	Manutenção da Secretaria de Meio Ambiente e Recursos Hídricos	0,00	0,00	400.000,00	400.000,00
18	541 Preservação e Conservação Ambiental	0,00	0,00	11.021,50	11.021,50
18	541 0053 AÇÕES DE PRESERVAÇÃO E DEFESA DO MEIO AMBIENTE	0,00	0,00	11.021,50	11.021,50
18.541.0053.2480.0000	Controle Ambiental e Monit. da Exploração da Floresta	0,00	0,00	3.149,00	3.149,00
18.541.0053.2620.0000	Programa de Ident., Catalog. Recup. e Cons. de Nascentes de Água e Mata Ciliar	0,00	0,00	7.872,50	7.872,50
20	Agricultura	0,00	56.900,40	205.471,86	262.372,26
20	605 Abastecimento	0,00	1.574,50	185.003,36	186.577,86
20	605 0055 GESTÃO DAS ATIVIDADES DE ABASTECIMENTO	0,00	1.574,50	185.003,36	186.577,86
20.605.0055.1503.0000	Reforma, Rec. Ampliação do Mercado Público Municipal	0,00	1.574,50	0,00	1.574,50
20.605.0055.2500.0000	Manutenção da Sec. Mun. de Agricultura	0,00	0,00	123.597,97	123.597,97
20.605.0055.2502.0000	Manutenção de Piscicultura, Galinha, Bovino e Apicultura	0,00	0,00	17.319,46	17.319,46
20.605.0055.2503.0000	Construção de Galerias	0,00	0,00	31.489,93	31.489,93
20.605.0055.2504.0000	Manutenção do Mercado Público Municipal	0,00	0,00	3.149,00	3.149,00
20.605.0055.2505.0000	Capacitação e Treinamento de Técnicos	0,00	0,00	3.149,00	3.149,00
20.605.0055.2506.0000	Apoio ao Pequeno Produtor Rural	0,00	0,00	6.298,00	6.298,00
20	606 Extensão Rural	0,00	31.708,40	0,00	31.708,40
20	606 0060 DESENVOLVIMENTO AGRÁRIO	0,00	31.708,40	0,00	31.708,40
20.606.0060.1523.0000	Construção e Restauração de Açudes	0,00	31.708,40	0,00	31.708,40
20	607 Irrigação	0,00	7.872,50	0,00	7.872,50
20	607 0062 EXPANSÃO DA AGRICULTURA IRRIGADA	0,00	7.872,50	0,00	7.872,50
20.607.0062.1560.0000	Implantação e Manut. de Projetos de Irrigação	0,00	7.872,50	0,00	7.872,50
20	608	0,00	9.447,00	20.468,50	29.915,50
20	608 0063 GESTÃO DAS AÇÕES DA PROMOÇÃO DA PROD. AGROPECUÁRIA	0,00	9.447,00	20.468,50	29.915,50
20.608.0063.1506.0000	Implantação do Módulo Galinha Caipira	0,00	7.872,50	0,00	7.872,50
20.608.0063.1507.0000	Implantação e Manutenção de Hortas Comunitárias	0,00	1.574,50	0,00	1.574,50
20.608.0063.2507.0000	Ações de Implantação e Desenv. da Piscicultura	0,00	0,00	7.872,50	7.872,50
20.608.0063.2508.0000	Ações de Implantação de Desenv. da Apicultura	0,00	0,00	6.298,00	6.298,00
20.608.0063.2509.0000	Ações de Implantação da Bovinocultura Mista	0,00	0,00	6.298,00	6.298,00
20	609	0,00	6.298,00	0,00	6.298,00
20	609 0054 GESTÃO DAS AÇÕES DA DEFESA AGROPECUÁRIA	0,00	6.298,00	0,00	6.298,00
20.609.0054.1515.0000	Projetos Especiais de Prom. da Defesa Agropecuária	0,00	6.298,00	0,00	6.298,00
23	Comércio e Serviços	0,00	1.574,50	6.298,00	7.872,50
23	695 Turismo	0,00	1.574,50	6.298,00	7.872,50

PREFEITURA MUNICIPAL DE CRISTINO CASTRO

Av. Marcos Parente,1071 - Centro - CNPJ:06554364/0001-08

Orçamento Programa - Exercício de 2025

Anexo 07

Página 8

**PROGRAMA DE TRABALHO DO GOVERNO
 DEMONSTRATIVO DE FUNÇÕES, SUBFUNÇÕES E PROGRAMAS
 POR PROJETOS, ATIVIDADES E OPERAÇÕES ESPECIAIS**
 (Inc.II, § 2º, Art.2º)

Código	Especificação	Operação Especial	Projetos	Atividades	Total
23	Comércio e Serviços	0,00	1.574,50	6.298,00	7.872,50
23	695 Turismo	0,00	1.574,50	6.298,00	7.872,50
23	695 0064 FOMENTO AO TURISMO	0,00	1.574,50	6.298,00	7.872,50
23.695.0064.1585.0000	Projetos especiais de desenvolvimento do turismo	0,00	1.574,50	0,00	1.574,50
23.695.0064.2581.0000	Promoção do Turismo	0,00	0,00	6.298,00	6.298,00
25	Energia	0,00	18.893,96	313.324,77	332.218,73
25	752 Energia Elétrica	0,00	18.893,96	313.324,77	332.218,73
25	752 0065 REDE DE DISTR. DE ENERGIA ELÉTRICA	0,00	18.893,96	313.324,77	332.218,73
25.752.0065.1590.0000	Constr., ampl.e ref. de rede de energia elétrica	0,00	18.893,96	0,00	18.893,96
25.752.0065.2590.0000	Manutenção de redes de energia elétrica	0,00	0,00	313.324,77	313.324,77
26	Transporte	0,00	83.363,74	7.872,50	91.236,24
26	782 Transporte Rodoviário	0,00	83.363,74	7.872,50	91.236,24
26	782 0070 EXPANSÃO E MELHORIADA REDE RODOVIÁRIA MUNICIPAL	0,00	83.363,74	7.872,50	91.236,24
26.782.0070.1611.0000	Construção ou reforma de pontes e bueiros	0,00	48.724,81	0,00	48.724,81
26.782.0070.1613.0000	Construção de estradas vicinais	0,00	34.638,93	0,00	34.638,93
26.782.0070.2610.0000	Conservação de estradas municipais	0,00	0,00	7.872,50	7.872,50
27	Desporto e Lazer	0,00	7.872,48	142.649,36	150.521,84
27	812 Desporto Comunitário	0,00	7.872,48	142.649,36	150.521,84
27	812 0073 INCENTIVO AO ESPORTE AMADOR	0,00	7.872,48	142.649,36	150.521,84
27.812.0073.1654.0000	Construção e ref. de Quadras e Ginásio Poliesportivo	0,00	7.872,48	0,00	7.872,48
27.812.0073.2650.0000	Manutenção das atividades esportivas	0,00	0,00	112.104,13	112.104,13
27.812.0073.2651.0000	Manutenção do Campo Municipal	0,00	0,00	27.396,24	27.396,24
27.812.0073.2653.0000	Aquisição de Equipamento Esportivo	0,00	0,00	3.148,99	3.148,99
28	Encargos Especiais	357.720,54	0,00	0,00	357.720,54
28	843 Serviço da Dívida Interna	357.720,54	0,00	0,00	357.720,54
28	843 0002 AMORTIZAÇÃO E JUROS DA DÍVIDA	357.720,54	0,00	0,00	357.720,54
28.843.0002.2674.0000	Encargo com amortizações e juros da dívida	357.720,54	0,00	0,00	357.720,54
99	Reserva de Contingência	598.534,59	0,00	0,00	598.534,59
99	999 Reserva de Contingência	598.534,59	0,00	0,00	598.534,59
99	999 0099 RESERVA DE CONTINGÊNCIA	598.534,59	0,00	0,00	598.534,59
99.999.0099.2999.0000	Reserva de contingência	598.534,59	0,00	0,00	598.534,59
TOTAL		1.356.255,13	5.309.660,55	71.514.206,68	78.180.122,36

PREFEITURA MUNICIPAL DE CRISTINO CASTRO

Av. Marcos Parente,1071 - Centro - CNPJ:06554364/0001-08

Orçamento Programa - Exercício de 2025

Anexo 07

Página 9

**PROGRAMA DE TRABALHO DO GOVERNO
 DEMONSTRATIVO DE FUNÇÕES, SUBFUNÇÕES E PROGRAMAS
 POR PROJETOS, ATIVIDADES E OPERAÇÕES ESPECIAIS**
 (Inc.II, § 2º, Art.2º)

Código	Especificação	Operação Especial	Projetos	Atividades	Total
FELIPE FERREIRA DIAS PREFEITO 044.916.933-23		GLEICIVONE FERREIRA DOS SANTOS SEC. MUN. DE FINANÇAS 030.097.433-78		SOLUÇÃO CONTÁBIL CONTADOR - CRC/PI 465/O-7 CNPJ 23.528.063/0001	



PREFEITURA MUNICIPAL DE CRISTINO CASTRO

Av. Marcos Parente, 1071 - Centro - CNPJ: 06554364/0001-08

Orçamento Programa - Exercício de 2025

Anexo 08

Página 1

**DESPESA POR FUNÇÃO, SUBFUNÇÃO E PROGRAMAS
CONFORME O VÍNCULO COM OS RECURSOS**

(Inc. II, § 2º, Art. 2º)

Código	Especificação	Ordinário	Vinculado	Adm. Indireta	Total
01	Legislativa	1.810.505,79			1.810.505,79
01 031	Ação Legislativa	1.804.207,79			1.804.207,79
01 031 0001	PROCESSO LEGISLATIVO	1.804.207,79			1.804.207,79
01 128	Formação de Recursos Humanos	6.298,00			6.298,00
01 128 0001	PROCESSO LEGISLATIVO	6.298,00			6.298,00
04	Administração	8.055.252,94	237.327,53		8.292.580,47
04 121	Planejamento e Orçamento	784.939,68			784.939,68
04 121 0005	GESTÃO ADMINISTRATIVA	781.790,68			781.790,68
04 121 0006	GESTÃO DE PLANEJAMENTO E ORÇAMENTO	3.149,00			3.149,00
04 122	Administração Geral	5.980.684,50	237.327,53		6.218.012,03
04 122 0005	GESTÃO ADMINISTRATIVA	5.980.684,50	20.782,00		6.001.466,50
04 122 0016	AÇÃO COMUNITÁRIA GERAL		216.545,53		216.545,53
04 123	Administração Financeira	432.709,93			432.709,93
04 123 0009	CONTROLE FINANCEIRO	432.709,93			432.709,93
04 124	Controle Interno	455.344,33			455.344,33
04 124 0010	CONTROLE INTERNO	455.344,33			455.344,33
04 128	Formação de Recursos Humanos	1.574,50			1.574,50
04 128 0008	GESTÃO DAS ATIVIDADES DE RECURSOS HUMANOS	1.574,50			1.574,50
04 131	Comunicação Social	400.000,00			400.000,00
04 131 0005	GESTÃO ADMINISTRATIVA	400.000,00			400.000,00
05	Defesa Nacional	3.149,00			3.149,00
05 122	Administração Geral	3.149,00			3.149,00
05 122 0005	GESTÃO ADMINISTRATIVA	3.149,00			3.149,00
06	Segurança Pública	53.532,90			53.532,90
06 182	Defesa Civil	53.532,90			53.532,90
06 182 0011	GESTÃO DAS AÇÕES DE SEGURANÇA PÚBLICA	53.532,90			53.532,90
08	Assistência Social	1.441.682,95	1.910.500,77		3.352.183,72
08 122	Administração Geral		180.279,85		180.279,85
08 122 0016	AÇÃO COMUNITÁRIA GERAL		180.279,85		180.279,85
08 241	Assistência à Pessoa Idosa	4.723,50	31.489,93		36.213,43
08 241 0013	AÇÕES DE PROTEÇÃO AO IDOSO	4.723,50			4.723,50
08 241 0016	AÇÃO COMUNITÁRIA GERAL		31.489,93		31.489,93
08 242	Assistência à Pessoa com Deficiência	6.298,00			6.298,00
08 242 0014	AÇÕES DE PROTEÇÃO AO DEFICIENTE	6.298,00			6.298,00
08 243	Assistência à Criança e ao Adolescente	179.807,57	177.130,86		356.938,43
08 243 0015	AÇÕES DE PROTEÇÃO À CRIANÇA E AO ADOLESCENTE	179.807,57	177.130,86		356.938,43
08 244	Assistência Comunitária	1.214.640,44	937.078,11		2.151.718,55
08 244 0016	AÇÃO COMUNITÁRIA GERAL	1.214.640,44	937.078,11		2.151.718,55
08 245	Serviços Socioassistenciais	36.213,44	584.522,02		620.735,46
08 245 0016	AÇÃO COMUNITÁRIA GERAL	36.213,44	584.522,02		620.735,46
10	Saúde	2.935.900,17	23.855.177,94		26.791.078,11

PREFEITURA MUNICIPAL DE CRISTINO CASTRO

Av. Marcos Parente, 1071 - Centro - CNPJ: 06554364/0001-08

Orçamento Programa - Exercício de 2025

Anexo 08

Página 2

**DESPESA POR FUNÇÃO, SUBFUNÇÃO E PROGRAMAS
CONFORME O VÍNCULO COM OS RECURSOS**

(Inc. II, § 2º, Art. 2º)

Código	Especificação	Ordinário	Vinculado	Adm. Indireta	Total
10 122	Administração Geral		1.039,10		1.039,10
10 122 0016	AÇÃO COMUNITÁRIA GERAL		1.039,10		1.039,10
10 301	Atenção Básica		21.034.485,34		21.034.485,34
10 301 0020	GESTÃO E EXPANSÃO DO SISTEMA DE SAÚDE		16.276.102,04		16.276.102,04
10 301 0025	PROGRAMAS ESPECIAIS DE SAÚDE		4.758.383,30		4.758.383,30
10 302	Assistência Hospitalar e Ambulatorial	2.935.900,17	2.606.883,70		5.542.783,87
10 302 0020	GESTÃO E EXPANSÃO DO SISTEMA DE SAÚDE		950.208,51		950.208,51
10 302 0027	GESTÃO DAS AÇÕES DE ASSIST. HOSP. E AMBULATORIAL	2.935.900,17	1.656.675,19		4.592.575,36
10 303	Suporte Profilático e Terapêutico		1.000,00		1.000,00
10 303 0020	GESTÃO E EXPANSÃO DO SISTEMA DE SAÚDE		1.000,00		1.000,00
10 304	Vigilância Sanitária		29.128,20		29.128,20
10 304 0025	PROGRAMAS ESPECIAIS DE SAÚDE		29.128,20		29.128,20
10 305	Vigilância Epidemiológica		182.641,60		182.641,60
10 305 0025	PROGRAMAS ESPECIAIS DE SAÚDE		182.641,60		182.641,60
12	Educação		32.252.258,79		32.252.258,79
12 122	Administração Geral		415.640,10		415.640,10
12 122 0005	GESTÃO ADMINISTRATIVA		415.640,10		415.640,10
12 306	Alimentação e Nutrição		47.234,89		47.234,89
12 306 0030	GESTÃO E EXPANSÃO DO ENSINO FUNDAMENTAL		47.234,89		47.234,89
12 361	Ensino Fundamental		19.318.597,44		19.318.597,44
12 361 0030	GESTÃO E EXPANSÃO DO ENSINO FUNDAMENTAL		17.032.047,29		17.032.047,29
12 361 0032	PROGRAMAS ESPECIAIS DE EDUCAÇÃO		2.286.550,15		2.286.550,15
12 365	Educação Infantil		10.622.200,13		10.622.200,13
12 365 0035	GESTÃO E EXPANSÃO DO ENSINO INFANTIL		10.622.200,13		10.622.200,13
12 366	Educação de Jovens e Adultos		350.887,64		350.887,64
12 366 0032	PROGRAMAS ESPECIAIS DE EDUCAÇÃO		14.674,18		14.674,18
12 366 0033	PROGRAMA DE ENSINO A TRAB. JOVENS E ADULTOS		336.213,46		336.213,46
12 367	Educação Especial		1.497.698,59		1.497.698,59
12 367 0036	PROGR. DE ATEND. A PORT. DE NECESSIDADES ESPECIAIS		1.497.698,59		1,497.698,59
13	Cultura	433.395,85	275.439,84		708.835,69
13 392	Difusão Cultural	433.395,85	275.439,84		708.835,69
13 392 0038	APOIO E ESTÍMULO ÀS ATIVIDADES CULTURAIS	433.395,85	275.439,84		708.835,69
15	Urbanismo	910.590,01	380.011,97		1.290.601,98
15 451	Infra-Estrutura Urbana	897.994,03	380.011,97		1.278.006,00
15 451 0040	AÇÕES DE UTILIDADE PÚBLICA	897.994,03	380.011,97		1.278.006,00
15 452	Serviços Urbanos	12.595,98			12.595,98
15 452 0043	VIAS URBANAS	12.595,98			12.595,98
16	Habitação	3.149,00	26.766,44		29.915,44
16 482	Habitação Urbana	3.149,00	26.766,44		29.915,44
16 482 0049	PROGRAMA DE MELHORIA HABITACIONAL-URBANA	3.149,00	26.766,44		29.915,44
17	Saneamento	1.265.895,03	118.087,24		1.383.982,27
17 512	Saneamento Básico Urbano	1.265.895,03	118.087,24		1.383.982,27



PREFEITURA MUNICIPAL DE CRISTINO CASTRO

Av. Marcos Parente,1071 - Centro - CNPJ:06554364/0001-08

Orçamento Programa - Exercício de 2025

Anexo 08

Página 3

**DESPESA POR FUNÇÃO, SUBFUNÇÃO E PROGRAMAS
CONFORME O VÍNCULO COM OS RECURSOS**

(Inc.II, § 2º, Art.2º)

Código	Especificação	Ordinário	Vinculado	Adm. Indireta	T o t a l
17 512 0051	ACÇÕES DE SANEAMENTO BÁSICO URBANO	1.265.895,03	118.087,24		1.383.982,27
18	Gestão Ambiental	411.021,50			411.021,50
18 122	Administração Geral	400.000,00			400.000,00
18 122 0053	ACÇÕES DE PRESERVAÇÃO E DEFESA DO MEIO AMBIENTE	400.000,00			400.000,00
18 541	Preservação e Conservação Ambiental	11.021,50			11.021,50
18 541 0053	ACÇÕES DE PRESERVAÇÃO E DEFESA DO MEIO AMBIENTE	11.021,50			11.021,50
20	Agricultura	262.372,26			262.372,26
20 605	Abastecimento	186.577,86			186.577,86
20 605 0055	GESTÃO DAS ATIVIDADES DE ABASTECIMENTO	186.577,86			186.577,86
20 606	Extensão Rural	31.708,40			31.708,40
20 606 0060	DESENVOLVIMENTO AGRÁRIO	31.708,40			31.708,40
20 607	Irrigação	7.872,50			7.872,50
20 607 0062	EXPANSÃO DA AGRICULTURA IRRIGADA	7.872,50			7.872,50
20 608		29.915,50			29.915,50
20 608 0063	GESTÃO DAS ACÇÕES DA PROMOÇÃO DA PROD. AGROPECUÁRIA	29.915,50			29.915,50
20 609		6.298,00			6.298,00
20 609 0054	GESTÃO DAS ACÇÕES DA DEFESA AGROPECUÁRIA	6.298,00			6.298,00
23	Comércio e Serviços	7.872,50			7.872,50
23 695	Turismo	7.872,50			7.872,50
23 695 0064	FOMENTO AO TURISMO	7.872,50			7.872,50
25	Energia	9.447,00	322.771,73		332.218,73
25 752	Energia Elétrica	9.447,00	322.771,73		332.218,73
25 752 0065	REDE DE DISTR. DE ENERGIA ELÉTRICA	9.447,00	322.771,73		332.218,73
26	Transporte	11.021,50	80.214,74		91.236,24
26 782	Transporte Rodoviário	11.021,50	80.214,74		91.236,24
26 782 0070	EXPANSÃO E MELHORIADA REDE RODOVIÁRIA MUNICIPAL	11.021,50	80.214,74		91.236,24
27	Desporto e Lazer	150.521,84			150.521,84
27 812	Desporto Comunitário	150.521,84			150.521,84
27 812 0073	INCENTIVO AO ESPORTE AMADOR	150.521,84			150.521,84
28	Encargos Especiais	357.720,54			357.720,54
28 843	Serviço da Dívida Interna	357.720,54			357.720,54
28 843 0002	AMORTIZAÇÃO E JUROS DA DÍVIDA	357.720,54			357.720,54
99	Reserva de Contingência	598.534,59			598.534,59
99 999	Reserva de Contingência	598.534,59			598.534,59
99 999 0099	RESERVA DE CONTINGÊNCIA	598.534,59			598.534,59
TOTAL		18.721.565,37	59.458.556,99	0,00	78.180.122,36



PREFEITURA MUNICIPAL DE CRISTINO CASTRO

Av. Marcos Parente,1071 - Centro - CNPJ:06554364/0001-08

Orçamento Programa - Exercício de 2025

Anexo 08

Página 4

**DESPESA POR FUNÇÃO, SUBFUNÇÃO E PROGRAMAS
CONFORME O VÍNCULO COM OS RECURSOS**

(Inc.II, § 2º, Art.2º)

Código	Especificação	Ordinário	Vinculado	Adm. Indireta	T o t a l
--------	---------------	-----------	-----------	---------------	-----------

FELIPE FERREIRA DIAS
PREFEITO
044.916.933-23

GLEICIVONE FERREIRA DOS SANTOS
SEC. MUN. DE FINANÇAS
030.097.433-78

SOLUÇÃO CONTÁBIL
CONTADOR - CRC/PI 465/O-7
CNPJ 23.528.063/0001

**PREFEITURA MUNICIPAL DE CRISTINO CASTRO**

Av. Marcos Parente, 1071 - Centro - CNPJ:06554364/0001-08

Orçamento Programa - Exercício de 2025

Anexo 09

Página 1

DEMONSTRATIVO DAS DESPESAS POR ORGÃO E FUNÇÕES DE GOVERNO

(Inc. II, § 2º, Art. 2º)

Orgão:	01 01	CÂMARA MUNICIPAL	Valor
Função	01	Legislativa	1.810.505,79
Orgão:	02 01	GABINETE DO PREFEITO	Valor
Função	04	Administração	613.671,24
Função	06	Segurança Pública	53.532,90
Orgão:	02 02	SECRETARIA MUN. DE ADMINISTRAÇÃO	Valor
Função	04	Administração	4.800.282,90
Função	05	Defesa Nacional	3.149,00
Função	15	Urbanismo	907.999,34
Função	17	Saneamento	6.298,00
Função	28	Encargos Especiais	357.720,54
Orgão:	02 03	SECRETARIA MUN. DE AGRICULTURA	Valor
Função	20	Agricultura	260.797,76
Orgão:	02 04	SECRETARIA MUNICIPAL DE EDUCAÇÃO	Valor
Função	12	Educação	32.252.258,79
Orgão:	02 05	SECRETARIA MUN. DE MEIO AMBIENTE E RECURSOS HÍDRICOS	Valor
Função	18	Gestão Ambiental	411.021,50
Orgão:	02 06	SECRETARIA MUN. DE ASSISTÊNCIA SOCIAL	Valor
Função	08	Assistência Social	3.352.183,72
Orgão:	02 07	SECRETARIA MUN. DE SAÚDE	Valor
Função	10	Saúde	26.791.078,11
Orgão:	02 09	SECRET. MUN. DE CULTURA E ESPORTE	Valor
Função	04	Administração	20.782,00
Função	13	Cultura	708.835,69
Função	27	Desporto e Lazer	150.521,84
Orgão:	02 10	SECRETARIA DE TURISMO	Valor
Função	04	Administração	81.790,68
Função	23	Comércio e Serviços	7.872,50
Orgão:	02 11	SECRETARIA DE GOVERNO	Valor
Função	04	Administração	84.939,68



PREFEITURA MUNICIPAL DE CRISTINO CASTRO

Av. Marcos Parente, 1071 - Centro - CNPJ: 06554364/0001-08

Orçamento Programa - Exercício de 2025
Anexo 09
Página 2

DEMONSTRATIVO DAS DESPESAS POR ORGÃO E FUNÇÕES DE GOVERNO

(Inc. II, § 2º, Art. 2º)

Orgão:			Valor
02 11	SECRETARIA DE GOVERNO		
02 12	SECRETARIA DE OBRAS E INFRAESTRUTURA		
Função			
04	Administração		303.059,71
15	Urbanismo		382.602,64
16	Habitação		29.915,44
17	Saneamento		1.377.684,27
20	Agricultura		1.574,50
25	Energia		332.218,73
26	Transporte		91.236,24
02 13	SECRET. DE FINANÇAS		
Função			
04	Administração		432.709,93
02 16	CONTROLADORIA GERAL DO MUNICÍPIO		
Função			
04	Administração		455.344,33
02 17	SECRETARIA MUNICIPAL DE COMUNICAÇÃO		
Função			
04	Administração		400.000,00
02 18	SECRETARIA MUNICIPAL DESENVOLVIMENTO ECONÔMICO		
Função			
04	Administração		400.000,00
02 19	SECRETARIA MUNICIPAL DE PLANEJAMENTO		
Função			
04	Administração		700.000,00
02 99	RESERVA DE CONTINGÊNCIA		
Função			
99	Reserva de Contingência		598.534,59
TOTAL GERAL			78.180.122,36

RESUMO DO TOTAL ORÇADO POR ORGÃO

01 01	CÂMARA MUNICIPAL	1.810.505,79
02 01	GABINETE DO PREFEITO	667.204,14
02 02	SECRETARIA MUN. DE ADMINISTRAÇÃO	6.075.449,78
02 03	SECRETARIA MUN. DE AGRICULTURA	260.797,76
02 04	SECRETARIA MUNICIPAL DE EDUCAÇÃO	32.252.258,79
02 05	SECRETARIA MUN. DE MEIO AMBIENTE E RECURSOS HÍDRICOS	1.021,50
02 06	SECRETARIA MUN. DE ASSISTÊNCIA SOCIAL	3.352.183,72

**PREFEITURA MUNICIPAL DE CRISTINO CASTRO**

Av. Marcos Parente, 1071 - Centro - CNPJ: 06554364/0001-08

Orçamento Programa - Exercício de 2025

Anexo 09

Página 3

DEMONSTRATIVO DAS DESPESAS POR ORGÃO E FUNÇÕES DE GOVERNO

(Inc. II, § 2º, Art. 2º)

02 07	SECRETARIA MUN. DE SAÚDE	26.791.078,11
02 09	SECRET. MUN. DE CULTURA E ESPORTE	880.139,53
02 10	SECRETARIA DE TURISMO	89.663,18
02 11	SECRETARIA DE GOVERNO	84.939,68
02 12	SECRETARIA DE OBRAS E INFRAESTRUTURA	2.518.291,53
02 13	SECRET. DE FINANÇAS	432.709,93
02 16	CONTROLADORIA GERAL DO MUNICÍPIO	455.344,33
02 17	SECRETARIA MUNICIPAL DE COMUNICAÇÃO	400.000,00
02 18	SECRETARIA MUNICIPAL DESENVOLVIMENTO ECONÔMICO	400.000,00
02 19	SECRETARIA MUNICIPAL DE PLANEJAMENTO	700.000,00
02 99	RESERVA DE CONTINGÊNCIA	598.534,59
TOTAL		78.180.122,36

RESUMO DO TOTAL ORÇADO POR FUNÇÃO

01	Legislativa	1.810.505,79
04	Administração	8.292.580,47
05	Defesa Nacional	3.149,00
06	Segurança Pública	53.532,90
08	Assistência Social	3.352.183,72
10	Saúde	26.791.078,11
12	Educação	32.252.258,79
13	Cultura	708.835,69
15	Urbanismo	1.290.601,98
16	Habitação	29.915,44
17	Saneamento	1.383.982,27
18	Gestão Ambiental	411.021,50
20	Agricultura	262.372,26
23	Comércio e Serviços	7.872,50
25	Energia	332.218,73
26	Transporte	91.236,24
27	Desporto e Lazer	150.521,84
28	Encargos Especiais	357.720,54
99	Reserva de Contingência	598.534,59
TOTAL		78.180.122,36

FELIPE FERREIRA DIAS
 PREFEITO
 044.916.933-23

GLEICIVONE FERREIRA DOS SANTOS
 SEC. MUN. DE FINANÇAS
 030.097.433-78

SOLUÇÃO CONTÁBIL
 CONTADOR - CRC/PI 465/O-7
 CNPJ 23.528.063/0001



PREFEITURA MUNICIPAL DE CRISTINO CASTRO

Av. Marcos Parente, 1071 - Centro - CNPJ: 06554364/0001-08

Orçamento Programa - Exercício de 2025

Anexo 10

ORÇAMENTO DOS FUNDOS ESPECIAIS

Página 1

(Inc. I, § 2º, Art. 2º)

25 FMAS-PREFEITURA DE CRISTINO CASTRO - F M A S

Classif.	Discriminação	Valor R\$
		0,00
	TOTAL	0,00

PLANO DE APLICACAO

Classif.	Discriminação	Valor R\$
08.244.0016.2151.000	Ações do Programa de Geração de Emprego e Renda	6.298,00
08.244.0016.2146.000	Implantar e manter a Agência Municipal do Trabalho	7.872,50
08.244.0016.2147.000	Implantação do Centro de Capacitação Tecnológica	7.872,50
08.244.0016.2148.000	Implantação do Programa de Inclusão Digital	4.723,50
08.244.0016.2150.000	Manutenção da Secr. Mun. de Assistência Social	418.028,80
08.244.0016.2128.000	Implantação do Programa Cristino Castro Conectado	6.298,00
08.244.0016.2152.000	Realização de Feiras de Pequenos Negócios	7.872,50
08.244.0016.2154.000	Assistência Social - Outros Programas	205.386,29
08.245.0016.2125.000	Manutenção do Centro de Ref. da Assist. Social-CRAS	36.213,44
08.245.0016.2157.000	Manutenção das Ações de Proteção Social Básica - PSB	576.649,52
08.245.0016.2159.000	Manut. das ações do prog. de at. integral a família- PAIF	7.872,50
08.244.0016.2126.000	Manutenção do Cadastro de Pessoas Carentes	3.149,00
08.243.0015.2156.000	Manutenção das Ações do Programa Criança Feliz	177.130,86
08.242.0014.2129.000	Promoção do Port. de Deficiente no Merc. de Trabalho	6.298,00
08.241.0016.1159.000	Reforma do Centro de Convivência para Idosos	31.489,93
08.241.0013.2127.000	Impl. do Prog. Projeto Ginástica da Terceira Idade	4.723,50
08.122.0016.2158.000	Manutenção das Ações do Programa IGD-SUAS	45.660,40
08.122.0016.2142.000	Manut. das Ações do Prog. Bolsa Família-IGD-BF	134.619,45
	TOTAL	1.688.158,69

**PREFEITURA MUNICIPAL DE CRISTINO CASTRO**

Av. Marcos Parente,1071 - Centro - CNPJ:06554364/0001-08

Orçamento Programa - Exercício de 2025

Anexo 10

ORÇAMENTO DOS FUNDOS ESPECIAIS

Página 2

(Inc. I, § 2º, Art.2º)

26 FMS-PREFEITURA DE CRISTINO CASTRO- F M S

Classif.	Discriminação	Valor R\$
		0,00
	TOTAL	0,00

PLANO DE APLICACAO

Classif.	Discriminação	Valor R\$
10.301.0025.2186.000	Ações do Programa de Saúde da Família-PSF	2.073.611,61
10.301.0025.2185.000	Ações do Progr.de Ag.Comunitários de Saúde-PACS	965.687,33
10.301.0025.2188.000	Ações do Programa de Incentivo à Saúde Bucal	771.503,19
10.301.0025.2184.000	Ações de Assistência Farmacêutica Básica	208.227,77
10.301.0025.1182.000	Construção do Centro de Fisioterapia	66.128,86
10.301.0025.1181.000	Construção de Academias de Saúde	36.591,80
10.302.0020.2171.000	Manutenção das Ações do Programa SAMU	289.707,32
10.302.0020.2172.000	Manutenção das Ações do Programa CAPS	660.501,19
10.303.0020.2161.000	Manutenção das Ações de Atenção Básica	1.000,00
10.304.0025.2182.000	Ações de Vigilância Sanitária	29.128,20
10.305.0025.2189.000	Ações do Programa PPI/ECD	182.641,60
10.301.0020.2196.000	Manutenção das atividades ambulatoriais e hospitalares	25.357,68
10.301.0020.2160.000	Manutenção da Secretaria Mun. de Saúde	2.236.440,15
10.122.0016.2186.000	Ações do Programa de Saúde da Família-PSF	1.039,10
10.301.0020.1160.000	Construção, ampl. e recuperação de unidades de saúde	564.156,92
10.301.0020.1170.000	Aquisição de veículos	31.489,91
10.301.0025.1180.000	Construção da Sede do CAPS	81.632,74
10.301.0020.2161.000	Manutenção das Ações de Atenção Básica	8.867.352,13
10.301.0020.2173.000	Manutenção das Ações do Cofinanciamento	432.727,39
10.301.0020.2174.000	Manutenção das Ações do Programa LRPD	247.983,16
	TOTAL	17.772.908,05



PREFEITURA MUNICIPAL DE CRISTINO CASTRO

Av. Marcos Parente,1071 - Centro - CNPJ:06554364/0001-08

Orçamento Programa - Exercício de 2025

Anexo 10

ORÇAMENTO DOS FUNDOS ESPECIAIS

Página 3

(Inc. I, § 2º, Art.2º)

27 FUNDEB-PREFEITURA DE CRISTINO CASTRO- F U N D E B

Classif.	Discriminação	Valor R\$
		0,00
TOTAL		0,00

PLANO DE APLICACAO

Classif.	Discriminação	Valor R\$
12.365.0035.2262.000	Remun.do Magistério-Ensino Pre-Escolar-70% FUNDEB	222.042,96
12.365.0035.2263.000	Manut.e Desenvimento do Ensino Pre-Escolar-30% FUNDEB	92.869,85
12.365.0035.2266.000	Remuneração do Magistério-Creche-70% FUNDEB	6.526.728,77
12.365.0035.2243.000	Manutenção do Transporte Escolar	203.663,60
12.365.0035.2267.000	Manutenção do Ensino Infantil-Creche-30% FUNDEB	313.950,85
12.366.0033.2257.000	PROEJA-Rem.do magistério-70% FUNDEB	322.042,96
12.366.0033.2258.000	PROEJA-Manut.e desenvolvimento do ensino-30% FUNDEB	14.170,50
12.367.0036.2272.000	Remun.do magistério-ensino especial-70% FUNDEB	1.007.872,50
12.361.0030.2244.000	Progr.de Form.Continuada dos Profes.30%-FUNDEB	3.471,76
12.365.0035.1260.000	Construção e recup. de Creches e Unid. Pré-Escolares	687.038,00
12.365.0035.1201.000	Aquisição de Carteiras e Equipamentos Escolares	1.002.289,26
12.365.0035.1049.000	Aquisição de veículo	581.842,50
12.361.0030.2203.000	Manut.e desenv.do ensino fundamental-30% FUNDEB	3.273.603,37
12.361.0030.2201.000	Remuneração do Magist.-Ensino Fundamental-70% FUNDEB	11.358.959,90
12.122.0005.2202.000	Coordenação geral da Sec. de Educação	415.640,10
TOTAL		26.026.186,88



PREFEITURA MUNICIPAL DE CRISTINO CASTRO

Av. Marcos Parente,1071 - Centro - CNPJ:06554364/0001-08

Orçamento Programa - Exercício de 2025

Anexo 10

ORÇAMENTO DOS FUNDOS ESPECIAIS

Página 4

(Inc. I, § 2º, Art.2º)

29 HOSPITAL-HOSPITAL MUNICIPAL

Classif.	Discriminação	Valor R\$
		0,00
TOTAL		0,00

PLANO DE APLICACAO

Classif.	Discriminação	Valor R\$
10.302.0027.1197.000	Reforma do Hospital Lourival de Abreu Vasconcelos	15.744,96
10.302.0027.2196.000	Manutenção das atividades ambulatoriais e hospitalares	4.575.791,30
TOTAL		4.591.536,26

FELIPE FERREIRA DIAS
PREFEITO
044.916.933-23

GLEICIVONE FERREIRA DOS SANTOS
SEC. MUN. DE FINANÇAS
030.097.433-78

SOLUÇÃO CONTÁBIL
CONTADOR - CRC/PI 465/O-7
CNPJ 23.528.063/0001

**PREFEITURA MUNICIPAL DE CRISTINO CASTRO**

Av. Marcos Parente,1071 - Centro - CNPJ:06554364/0001-08

Orçamento Programa - Exercício de 2025

Anexo 11

Página 1

SEGURIDADE SOCIAL

Codigo	Especificacao	Categoria	Função
08	Assistência Social		3.352.183,72
3.1.90.04.00	CONTRATAÇÃO POR TEMPO DETERMINADO	60.845,83	
3.1.90.11.00	VENCIMENTOS E VANTAGENS FIXAS - PESSOAL CIVIL	499.343,03	
3.1.90.13.00	OBRIGAÇÕES PATRONAIS	88.959,06	
3.1.90.16.00	OUTRAS DESPESAS VARIÁVEIS - PESSOAL CIVIL	3.149,00	
3.1.90.91.00	SENTENÇAS JUDICIAIS	1.574,50	
3.1.90.92.00	DESPESAS DE EXERCÍCIOS ANTERIORES	7.872,48	
3.3.50.43.00	SUBVENÇÕES SOCIAIS	1.574,50	
3.3.90.14.00	DIÁRIAS - CIVIL	92.965,57	
3.3.90.30.00	MATERIAL DE CONSUMO	260.019,66	
3.3.90.32.00	MATERIAL, BEM OU SERVIÇO PARA DISTRIBUIÇÃO GR/	62.420,33	
3.3.90.33.00	PASSAGENS E DESPESAS COM LOCOMOÇÃO	114.702,05	
3.3.90.35.00	SERVIÇOS DE CONSULTORIA	3.149,00	
3.3.90.36.00	OUTROS SERVIÇOS DE TERCEIROS - PESSOA FÍSICA	904.372,54	
3.3.90.39.00	OUTROS SERVIÇOS DE TERCEIROS - PESSOA JURÍDIC	765.290,13	
3.3.90.40.00	SERVIÇOS DE TECNOLOGIA DA INFORMAÇÃO E COMU	8.659,74	
3.3.90.41.00	CONTRIBUIÇÕES	1.574,50	
3.3.90.48.00	OUTROS AUXÍLIOS FINANCEIROS A PESSOAS FÍSICAS	67.143,83	
3.3.90.92.00	DESPESAS DE EXERCÍCIOS ANTERIORES	57.872,50	
3.3.90.93.00	INDENIZAÇÕES E RESTITUIÇÕES	1.574,50	
4.4.90.51.00	OBRAS E INSTALAÇÕES	108.080,72	
4.4.90.51.91	OBRAS EM ANDAMENTO	115.640,01	
4.4.90.52.00	EQUIPAMENTOS E MATERIAL PERMANENTE	122.251,24	
4.4.90.93.00	INDENIZAÇÕES E RESTITUIÇÕES	1.574,50	
4.6.90.71.00	PRINCIPAL DA DÍVIDA CONTRATUAL RESGATADO	1.574,50	
10	Saúde		26.791.078,11
3.1.90.04.00	CONTRATAÇÃO POR TEMPO DETERMINADO	30.954,54	
3.1.90.11.00	VENCIMENTOS E VANTAGENS FIXAS - PESSOAL CIVIL	8.345.234,07	
3.1.90.13.00	OBRIGAÇÕES PATRONAIS	1.854.441,50	
3.1.90.16.00	OUTRAS DESPESAS VARIÁVEIS - PESSOAL CIVIL	148.789,91	
3.1.90.91.00	SENTENÇAS JUDICIAIS	894.976,83	
3.1.90.92.00	DESPESAS DE EXERCÍCIOS ANTERIORES	222.003,97	
3.3.50.43.00	SUBVENÇÕES SOCIAIS	1.574,50	
3.3.90.14.00	DIÁRIAS - CIVIL	141.074,89	
3.3.90.30.00	MATERIAL DE CONSUMO	4.242.916,87	
3.3.90.32.00	MATERIAL, BEM OU SERVIÇO PARA DISTRIBUIÇÃO GR/	1.574,50	
3.3.90.33.00	PASSAGENS E DESPESAS COM LOCOMOÇÃO	1.574,50	
3.3.90.36.00	OUTROS SERVIÇOS DE TERCEIROS - PESSOA FÍSICA	6.020.827,56	
3.3.90.39.00	OUTROS SERVIÇOS DE TERCEIROS - PESSOA JURÍDIC	2.313.917,16	
3.3.90.40.00	SERVIÇOS DE TECNOLOGIA DA INFORMAÇÃO E COMU	54.320,13	
3.3.90.47.00	OBRIGAÇÕES TRIBUTÁRIAS E CONTRIBUTIVAS	3.149,00	
3.3.90.48.99	DEMAIS AUXÍLIOS FINANCEIROS A PESSOAS FISICAS	1.039,10	
3.3.90.92.00	DESPESAS DE EXERCÍCIOS ANTERIORES	188.152,32	
3.3.90.93.00	INDENIZAÇÕES E RESTITUIÇÕES	1.574,50	
4.4.90.51.00	OBRAS E INSTALAÇÕES	691.828,45	
4.4.90.51.91	OBRAS EM ANDAMENTO	207.820,00	
4.4.90.52.00	EQUIPAMENTOS E MATERIAL PERMANENTE	1.418.610,31	
4.4.90.93.00	INDENIZAÇÕES E RESTITUIÇÕES	1.574,50	
4.6.90.71.00	PRINCIPAL DA DÍVIDA CONTRATUAL RESGATADO	3.149,00	

**PREFEITURA MUNICIPAL DE CRISTINO CASTRO**

Av. Marcos Parente,1071 - Centro - CNPJ:06554364/0001-08

Orçamento Programa - Exercício de 2025

Anexo 11

Página 2

SEGURIDADE SOCIAL

Codigo	Especificacao	Categoria	Função
TOTAL			30.143.261,83

 FELIPE FERREIRA DIAS
 PREFEITO
 044.916.933-23

 GLEICIVONE FERREIRA DOS SANTOS
 SEC. MUN. DE FINANÇAS
 030.097.433-78

 SOLUÇÃO CONTÁBIL
 CONTADOR - CRC/PI 465/O-7
 CNPJ 23.528.063/0001



PREFEITURA MUNICIPAL DE CRISTINO CASTRO

Av. Marcos Parente, 1071 - Centro - CNPJ: 06554364/0001-08

Orçamento Programa - Exercício de 2025

RECEITA/DESPESA POR FONTE DE RECURSO

Quadro 19

Página 1

LeiData

Fonte	FRG.FRC.	Descrição	PREVISÃO	
			RECEITA	DESPESA
500		Recursos não Vinculados de Impostos	26.891.515,76	26.891.515,76
	00	RECURSOS ORDINÁRIOS	26.891.515,76	25.859.153,64
	01	RECURSOS VINCULADOS À EDUCAÇÃO	0,00	1.032.362,12
540		Transferências do FUNDEB - Impostos e Transferências de Impostos	13.617.216,32	13.617.216,32
	01	RECURSOS VINCULADOS À EDUCAÇÃO	13.617.216,32	13.617.216,32
541		Transferências do FUNDEB - Complementação da União - VAAF	3.369.970,50	3.369.970,50
	00	RECURSOS ORDINÁRIOS	1.039,10	0,00
	01	RECURSOS VINCULADOS À EDUCAÇÃO	3.368.931,40	3.369.970,50
542		Transferências do FUNDEB - Complementação da União - VAAT	8.718.410,96	8.718.410,96
	00	RECURSOS ORDINÁRIOS	1.039,10	0,00
	01	RECURSOS VINCULADOS À EDUCAÇÃO	8.717.371,86	8.718.410,96
543		Transferências do FUNDEB - Complementação da União - VAAR	520.589,10	520.589,10
	00	RECURSOS ORDINÁRIOS	1.039,10	0,00
	01	RECURSOS VINCULADOS À EDUCAÇÃO	519.550,00	520.589,10
550		Transferência do Salário-Educação	963.602,32	963.602,32
	01	RECURSOS VINCULADOS À EDUCAÇÃO	963.602,32	963.602,32
551		Transferências de Recursos do FNDE referentes ao Programa Dinheiro Direto na Escola (PDDE)	8.911,58	8.911,58
	01	RECURSOS VINCULADOS À EDUCAÇÃO	8.911,58	8.911,58
552		Transferências de Recursos do FNDE referentes ao Programa Nacional de Alimentação Escolar (PNAE)	442.722,42	442.722,42
	01	RECURSOS VINCULADOS À EDUCAÇÃO	442.722,42	442.722,42
553		Transferências de Recursos do FNDE Referentes ao Programa Nacional de Apoio ao Transporte Esc	86.662,60	86.662,60
	01	RECURSOS VINCULADOS À EDUCAÇÃO	86.662,60	86.662,60
569		Outras Transferências de Recursos do FNDE	262.820,07	262.820,07
	01	RECURSOS VINCULADOS À EDUCAÇÃO	262.820,07	262.820,07
570		Transferências do Governo Federal referentes a Convênios e Instrumentos Congêneres vinculados à	78.724,81	78.724,81
	01	RECURSOS VINCULADOS À EDUCAÇÃO	78.724,81	78.724,81
571		Transferências do Estado referentes a Convênios e Instrumentos Congêneres vinculados à Educaçã	216.545,53	216.545,53
	00	RECURSOS ORDINÁRIOS	216.545,53	216.545,53
599		Outros Recursos Vinculados à Educação	336.098,45	336.098,45
	01	RECURSOS VINCULADOS À EDUCAÇÃO	336.098,45	336.098,45
600		Transferências Fundo a Fundo de Recursos do SUS provenientes do Governo Federal - Bloco de Ma	13.022.928,51	13.022.928,51
	00	RECURSOS ORDINÁRIOS	0,00	1.039,10
	02	RECURSOS VINCUALDAOS À SAÚDE	13.022.928,51	13.021.889,41
601		Transferências Fundo a Fundo de Recursos do SUS provenientes do Governo Federal - Bloco de Est	100.692,43	100.692,43
	02	RECURSOS VINCUALDAOS À SAÚDE	100.692,43	100.692,43
602		Transferências Fundo a Fundo de Recursos do SUS provenientes do Governo Federal - Bloco de Ma	1.000,00	1.000,00
	02	RECURSOS VINCUALDAOS À SAÚDE	1.000,00	1.000,00
603		Transferências Fundo a Fundo de Recursos do SUS provenientes do Governo Federal - Bloco de Est	114.899,26	114.899,26
	02	RECURSOS VINCUALDAOS À SAÚDE	114.899,26	114.899,26
604		Transferências provenientes do Governo Federal destinadas ao vencimento dos agentes comunitário	880.325,52	880.325,52
	00	RECURSOS ORDINÁRIOS	880.325,52	0,00
	02	RECURSOS VINCUALDAOS À SAÚDE	0,00	880.325,52
605		Assistência financeira da União destinada à complementação ao pagamento dos pisos salariais para	1.796.210,08	1.796.210,08
	00	RECURSOS ORDINÁRIOS	1.796.210,08	1.796.210,08
621		Transferências Fundo a Fundo de Recursos do SUS provenientes do Governo Estadual	2.999.461,43	2.999.461,43
	02	RECURSOS VINCUALDAOS À SAÚDE	2.999.461,43	2.999.461,43
631		Transferências do Governo Federal referentes a Convênios e Instrumentos Congêneres vinculados à	157.449,64	157.449,64

**PREFEITURA MUNICIPAL DE CRISTINO CASTRO**

Av. Marcos Parente,1071 - Centro - CNPJ:06554364/0001-08

Orçamento Programa - Exercício de 2025

RECEITA/DESPESA POR FONTE DE RECURSO

Quadro 19

Página 2

LeiData

Fonte	FRG.FRC.	Descrição	PREVISÃO	
			RECEITA	DESPESA
631		Transferências do Governo Federal referentes a Convênios e Instrumentos Congêneres vinculados à	157.449,64	157.449,64
	02	RECURSOS VINCUALDAOS À SAÚDE	82.457,06	157.449,64
	81	Recursos de Convenios	74.992,58	0,00
632		Transferências do Estado referentes a Convênios e Instrumentos Congêneres vinculados à Saúde	304.352,39	304.352,39
	02	RECURSOS VINCUALDAOS À SAÚDE	304.352,39	304.352,39
659		Outros Recursos Vinculados à Saúde	154.437,95	154.437,95
	02	RECURSOS VINCUALDAOS À SAÚDE	154.437,95	154.437,95
660		Transferência de Recursos do Fundo Nacional de Assistência Social - FNAS	1.592.518,51	1.592.518,51
	00	RECURSOS ORDINÁRIOS	1.001.000,00	642.713,30
	04	REURSOS VINCULADOS À SEGURIDADE SOCIAL	591.518,51	949.805,21
661		Transferência de Recursos dos Fundos Estaduais de Assistência Social	100.000,00	100.000,00
	00	RECURSOS ORDINÁRIOS	100.000,00	100.000,00
665		Transferências de Convênios e Instrumentos Congêneres vinculados à Assistência Social	39.362,41	39.362,41
	04	REURSOS VINCULADOS À SEGURIDADE SOCIAL	39.362,41	39.362,41
669		Outros Recursos Vinculados à Assistência Social	178.619,85	178.619,85
	04	REURSOS VINCULADOS À SEGURIDADE SOCIAL	178.619,85	178.619,85
700		Outras Transferências de Convênios ou Instrumentos Congêneres da União	717.788,75	717.788,75
	05	OUTRAS DESTINAÇÕES DE RECURSOS	0,00	245.439,84
	81	Recursos de Convenios	717.788,75	472.348,91
701		Outras Transferências de Convênios ou Instrumentos Congêneres dos Estados	157.449,63	157.449,63
	00	RECURSOS ORDINÁRIOS	157.449,63	127.449,63
	05	OUTRAS DESTINAÇÕES DE RECURSOS	0,00	30.000,00
715		Transferências Destinadas ao Setor Cultural - LC nº 195/2022 – Art. 5º - Audiovisual	7.273,70	7.273,70
	00	RECURSOS ORDINÁRIOS	7.273,70	7.273,70
716		Transferências Destinadas ao Setor cultural - LC nº 195/2022 – Art. 8º - Demais Setores da Cultura	3.117,30	3.117,30
	00	RECURSOS ORDINÁRIOS	3.117,30	3.117,30
719		Transferências da Política Nacional Aldir Blanc de Fomento à Cultura - Lei nº 14.399/2022	10.391,00	10.391,00
	00	RECURSOS ORDINÁRIOS	10.391,00	10.391,00
750		Recursos da Contribuição de Intervenção no Domínio Econômico - CIDE	21.026,81	21.026,81
	00	RECURSOS ORDINÁRIOS	21.026,81	21.026,81
751		Recursos da Contribuição para o Custeio do Serviço de Iluminação Pública - COSIP	307.026,77	307.026,77
	00	RECURSOS ORDINÁRIOS	307.026,77	307.026,77
TOTAL			78.180.122,36	78.180.122,36

LEGENDA

FRI: Fonte de Recurso Iduso
 FRG: Fonte de Recurso Grupo
 FRC: Fonte de Recurso Código
 DET: Fonte de Recurso Detalhamento
 STN: Fonte de Recurso STN
 VG: Vínculo Grupo
 VC: Vínculo Código



PREFEITURA MUNICIPAL DE CRISTINO CASTRO

Av. Marcos Parente,1071 - Centro - CNPJ:06554364/0001-08

Orçamento Programa - Exercício de 2025

TRANSFERÊNCIAS FINANCEIRAS PREVISTAS

ENTIDADE	PREVISÃO DE REPASSE	
	A REPASSAR	A RECEBER
1 PREFEITURA MUNICIPAL DE CRISTINO CASTRO	7.666.482,79	0,00
2 CAMARA MUN. CRISTINO CASTRO	0,00	1.810.505,79
3 FUNDO MUNICIPAL DE SAUDE	0,00	3.189.351,15
4 FUNDO MUNICIPAL DE ASSISTENCIA SOCIAL	0,00	520.371,22
5 F U N D E B	0,00	0,00
8 HOSPITAL MUN. LOURIVAL DE ABREU VASCONCELOS	0,00	2.146.254,63
Totais R\$:	7.666.482,79	7.666.482,79

FELIPE FERREIRA DIAS
PREFEITO
044.916.933-23

GLEICIVONE FERREIRA DOS SANTOS
SEC. MUN. DE FINANÇAS
030.097.433-78

SOLUÇÃO CONTÁBIL
CONTADOR - CRC/PI 465/O-7
CNPJ 23.528.063/0001



PREFEITURA MUNICIPAL DE CRISTINO CASTRO

Av. Marcos Parente,1071 - Centro - CNPJ:06554364/0001-08

Orçamento Programa - Exercício de 2025

Página 1

QUADRO AUXILIAR DE DETALHAMENTO DA DESPESA

PODER 01 PODER LEGISLATIVO
ORGÃO 01 CÂMARA MUNICIPAL
UNIDADE 00 CÂMARA MUNICIPAL

Aplicacao Programada	Proj/Ativ	Finalidade	Categoria	Detalhada	TotalGrupo	Total Categ.	Total Func.
F.R. - C.A.							
Investimentos a Cargo da Câmara Municipal	01.031.0001.1001.0000						7.872,48
4 DESPESAS DE CAPIT						7.872,48	
4 INVESTIMENTOS					7.872,48		
OBRAS E INSTALAÇÕES			4.4.90.51.00	7.872,48			
Manutenção e Funcionamento da Câmara Municipal	01.031.0001.2001.0000						1.796.335,31
3 DESPESAS CORREN'						1.753.194,11	
1 PESSOAL E ENCARGOS SOCIAIS					1.357.777,05		
CONTRATAÇÃO POR TEMPO DETERMINADO			3.1.90.04.00	15.744,96			
VENCIMENTOS E VANTAGENS FIXAS - PESSOAL CIVIL			3.1.90.11.00	1.095.608,34			
OBRIGAÇÕES PATRONAIS			3.1.90.13.00	243.274,75			
OUTRAS DESPESAS VARIÁVEIS - PESSOAL CIVIL			3.1.90.16.00	1.574,50			
DESPESAS DE EXERCÍCIOS ANTERIORES			3.1.90.92.00	1.574,50			
2 JUROS E ENCARGOS DA DÍVIDA						1.574,50	
JUROS SOBRE A DÍVIDA POR CONTRATO			3.2.90.21.00	1.574,50			
3 OUTRAS DESPESAS CORRENTES						393.842,56	
CONTRIBUIÇÕES			3.3.50.41.00	11.808,73			
DIÁRIAS - CIVIL			3.3.90.14.00	93.113,75			
MATERIAL DE CONSUMO			3.3.90.30.00	22.042,95			
PASSAGENS E DESPESAS COM LOCOMOÇÃO			3.3.90.33.00	1.574,50			
OUTROS SERVIÇOS DE TERCEIROS - PESSOA FÍSICA			3.3.90.36.00	66.916,10			
OUTROS SERVIÇOS DE TERCEIROS - PESSOA JURÍDICA			3.3.90.39.00	195.237,54			
SERVIÇOS DE TECNOLOGIA DA INFORMAÇÃO E COMUNICAÇÃO			3.3.90.40.00	3.148,99			
4 DESPESAS DE CAPIT						43.141,20	
4 INVESTIMENTOS					41.566,70		
EQUIPAMENTOS E MATERIAL PERMANENTE			4.4.90.52.00	41.566,70			
6 AMORTIZAÇÃO DA DÍVIDA						1.574,50	
PRINCIPAL DA DÍVIDA CONTRATUAL RESGATADO			4.6.90.71.00	1.574,50			
Realização de Concurso Público	01.128.0001.2002.0000						6.298,00
3 DESPESAS CORREN'						4.723,50	
3 OUTRAS DESPESAS CORRENTES					4.723,50		
MATERIAL DE CONSUMO			3.3.90.30.00	1.574,50			
OUTROS SERVIÇOS DE TERCEIROS - PESSOA FÍSICA			3.3.90.36.00	1.574,50			
OUTROS SERVIÇOS DE TERCEIROS - PESSOA JURÍDICA			3.3.90.39.00	1.574,50			
4 DESPESAS DE CAPIT						1.574,50	
4 INVESTIMENTOS					1.574,50		
EQUIPAMENTOS E MATERIAL PERMANENTE			4.4.90.52.00	1.574,50			
TOTAL							1.810.505,79



PREFEITURA MUNICIPAL DE CRISTINO CASTRO
Av. Marcos Parente,1071 - Centro - CNPJ:06554364/0001-08

Orçamento Programa - Exercício de 2025

Página 2

QUADRO AUXILIAR DE DETALHAMENTO DA DESPESA

PODER	02	PODER EXECUTIVO					
ORGÃO	01	GABINETE DO PREFEITO					
UNIDADE	00	GABINETE DO PREFEITO					
Aplicacao Programada	Proj/Ativ	Finalidade	Categoria	Detalhada	TotalGrupo	Total Categ.	Total Func.
		F.R. - C.A.					
Aquisição de veículo	04.122.0005.1049.0000						9.064,59
4	4	DESpesas de Capit				9.064,59	
		INVESTIMENTOS					
		EQUIPAMENTOS E MATERIAL PERMANENTE	4.4.90.52.00	9.064,59			
Manutenção do Gabinete do Prefeito	04.122.0005.2041.0000					368.432,16	370.006,66
3	3	DESpesas Corren				229.876,47	
		PESSOAL E ENCARGOS SOCIAIS					
		VENCIMENTOS E VANTAGENS FIXAS - PESSOAL CIVIL	3.1.90.11.00	188.152,31			
		OBRIGAÇÕES PATRONAIS	3.1.90.13.00	41.724,16			
		OUTRAS DESPESAS CORRENTES				138.555,69	
		DIÁRIAS - CIVIL	3.3.90.14.00	68.490,59			
		MATERIAL DE CONSUMO	3.3.90.30.00	1.574,50			
		PASSAGENS E DESPESAS COM LOCOMOÇÃO	3.3.90.33.00	4.723,49			
		OUTROS SERVIÇOS DE TERCEIROS - PESSOA FÍSICA	3.3.90.36.00	5.510,74			
		OUTROS SERVIÇOS DE TERCEIROS - PESSOA JURÍDICA	3.3.90.39.00	56.681,87			
		CONTRIBUIÇÕES	3.3.90.41.00	1.574,50			
4	4	DESpesas de Capit				1.574,50	1.574,50
		INVESTIMENTOS					
		EQUIPAMENTOS E MATERIAL PERMANENTE	4.4.90.52.00	1.574,50			
Encargos com Assessoria Jurídica	04.122.0005.2043.0000					218.854,99	218.854,99
3	3	DESpesas Corren				3.149,00	
		PESSOAL E ENCARGOS SOCIAIS					
		VENCIMENTOS E VANTAGENS FIXAS - PESSOAL CIVIL	3.1.90.11.00	1.574,50			
		OBRIGAÇÕES PATRONAIS	3.1.90.13.00	1.574,50			
		OUTRAS DESPESAS CORRENTES				215.705,99	
		SERVIÇOS DE CONSULTORIA	3.3.90.35.00	207.833,51			
		OUTROS SERVIÇOS DE TERCEIROS - PESSOA FÍSICA	3.3.90.36.00	7.872,48			
Manut. da Asses. de Comunicação e de Imprensa	04.122.0005.2044.0000					3.149,00	3.149,00
3	3	DESpesas Corren				3.149,00	
		OUTRAS DESPESAS CORRENTES					
		OUTROS SERVIÇOS DE TERCEIROS - PESSOA FÍSICA	3.3.90.36.00	1.574,50			
		OUTROS SERVIÇOS DE TERCEIROS - PESSOA JURÍDICA	3.3.90.39.00	1.574,50			
Manutenção da Junta do Serviço Militar	04.122.0005.2050.0000					11.021,50	12.596,00
3	3	DESpesas Corren				4.723,50	
		PESSOAL E ENCARGOS SOCIAIS					
		VENCIMENTOS E VANTAGENS FIXAS - PESSOAL CIVIL	3.1.90.11.00	1.574,50			
		OBRIGAÇÕES PATRONAIS	3.1.90.13.00	1.574,50			
		OUTRAS DESPESAS VARIÁVEIS - PESSOAL CIVIL	3.1.90.16.00	1.574,50			
		OUTRAS DESPESAS CORRENTES				6.298,00	
		DIÁRIAS - CIVIL	3.3.90.14.00	1.574,50			
		MATERIAL DE CONSUMO	3.3.90.30.00	1.574,50			
		OUTROS SERVIÇOS DE TERCEIROS - PESSOA FÍSICA	3.3.90.36.00	1.574,50			
		OUTROS SERVIÇOS DE TERCEIROS - PESSOA JURÍDICA	3.3.90.39.00	1.574,50			
4	4	DESpesas de Capit				1.574,50	1.574,50
		INVESTIMENTOS					
		EQUIPAMENTOS E MATERIAL PERMANENTE	4.4.90.52.00	1.574,50			



PREFEITURA MUNICIPAL DE CRISTINO CASTRO
Av. Marcos Parente,1071 - Centro - CNPJ:06554364/0001-08

Orçamento Programa - Exercício de 2025

Página 3

QUADRO AUXILIAR DE DETALHAMENTO DA DESPESA

PODER	02	PODER EXECUTIVO					
ORGÃO	01	GABINETE DO PREFEITO					
UNIDADE	00	GABINETE DO PREFEITO					
Aplicacao Programada	Proj/Ativ	Finalidade	Categoria	Detalhada	TotalGrupo	Total Categ.	Total Func.
		F.R. - C.A.					
Manutenção da Junta do Serviço Militar	04.122.0005.2050.0000						12.596,00
Apoio as ações de policiamento e segurança pública	06.182.0011.2100.0000					47.234,90	47.234,90
3	3	DESpesas Corren				47.234,90	
		OUTRAS DESPESAS CORRENTES					
		MATERIAL DE CONSUMO	3.3.90.30.00	1.574,50			
		OUTROS SERVIÇOS DE TERCEIROS - PESSOA FÍSICA	3.3.90.36.00	1.574,50			
		OUTROS SERVIÇOS DE TERCEIROS - PESSOA JURÍDICA	3.3.90.39.00	44.085,90			
Implantação e Manutenção da Defesa Civil	06.182.0011.2101.0000					4.723,50	6.298,00
3	3	DESpesas Corren				4.723,50	
		OUTRAS DESPESAS CORRENTES					
		MATERIAL DE CONSUMO	3.3.90.30.00	1.574,50			
		OUTROS SERVIÇOS DE TERCEIROS - PESSOA FÍSICA	3.3.90.36.00	1.574,50			
		OUTROS SERVIÇOS DE TERCEIROS - PESSOA JURÍDICA	3.3.90.39.00	1.574,50			
4	4	DESpesas de Capit				1.574,50	1.574,50
		INVESTIMENTOS					
		EQUIPAMENTOS E MATERIAL PERMANENTE	4.4.90.52.00	1.574,50			
TOTAL							667.204,14



PREFEITURA MUNICIPAL DE CRISTINO CASTRO
Av. Marcos Parente,1071 - Centro - CNPJ:06554364/0001-08

Orçamento Programa - Exercício de 2025

Página 4

QUADRO AUXILIAR DE DETALHAMENTO DA DESPESA

PODER	02	PODER EXECUTIVO					
ORGÃO	02	SECRETARIA MUN. DE ADMINISTRAÇÃO					
UNIDADE	00	SECRETARIA MUN. DE ADMINISTRAÇÃO					
Aplicação Programada	Proj/Ativ	Finalidade	Categoria	Detalhada	TotalGrupo	Total Categ.	Total Func.
		F. R. - C. A.					
Aquisição de Motocicleta	04.122.0005.1042.0000						
4	4	DESPESAS DE CAPIT INVESTIMENTOS EQUIPAMENTOS E MATERIAL PERMANENTE	4.4.90.52.00	1.574,50	1.574,50	1.574,50	1.574,50
Aquisição de veículo	04.122.0005.1049.0000						
4	4	DESPESAS DE CAPIT INVESTIMENTOS EQUIPAMENTOS E MATERIAL PERMANENTE	4.4.90.52.00	7.872,48	7.872,48	7.872,48	7.872,48
Manutenção dos Serviços de Administração Geral	04.122.0005.2040.0000						
3	1	DESPESAS CORRENTE PESSOAL E ENCARGOS SOCIAIS			2.776.624,20	4.681.250,95	4.701.719,41
		CONTRATAÇÃO POR TEMPO DETERMINADO	3.1.90.04.00	1.574,50			
		VENCIMENTOS E VANTAGENS FIXAS - PESSOAL CIVIL	3.1.90.11.00	1.889.395,53			
		OBRIGAÇÕES PATRONAIS	3.1.90.13.00	502.264,31			
		OUTRAS DESPESAS VARIÁVEIS - PESSOAL CIVIL	3.1.90.16.00	1.574,50			
		SENTENÇAS JUDICIAIS	3.1.90.91.00	368.432,13			
		DESPESAS DE EXERCÍCIOS ANTERIORES	3.1.90.92.00	11.808,73			
		INDENIZAÇÕES E RESTITUIÇÕES TRABALHISTAS	3.1.90.94.00	1.574,50			
	2	JUROS E ENCARGOS DA DÍVIDA			1.574,50		
		JUROS SOBRE A DÍVIDA POR CONTRATO	3.2.90.21.00	1.574,50			
	3	OUTRAS DESPESAS CORRENTES			1.903.052,25		
		CONTRIBUIÇÕES	3.3.50.41.00	14.170,47			
		DIÁRIAS - CIVIL	3.3.90.14.00	143.279,16			
		MATERIAL DE CONSUMO	3.3.90.30.00	472.346,88			
		PASSAGENS E DESPESAS COM LOCOMOÇÃO	3.3.90.33.00	1.574,50			
		OUTROS SERVIÇOS DE TERCEIROS - PESSOA FÍSICA	3.3.90.36.00	175.906,64			
		OUTROS SERVIÇOS DE TERCEIROS - PESSOA JURÍDICA	3.3.90.39.00	667.027,48			
		SERVIÇOS DE TECNOLOGIA DA INFORMAÇÃO E COMUNICAÇÃO	3.3.90.40.00	30.397,57			
		OBRIGAÇÕES TRIBUTÁRIAS E CONTRIBUTIVAS	3.3.90.47.00	281.834,83			
		DESPESAS DE EXERCÍCIOS ANTERIORES	3.3.90.92.00	100.767,76			
		INDENIZAÇÕES E RESTITUIÇÕES	3.3.90.93.00	15.744,96			
	4	DESPESAS DE CAPIT INVESTIMENTOS			18.893,96		20.468,46
		OBRAS E INSTALAÇÕES	4.4.90.51.00	1.574,50			
		EQUIPAMENTOS E MATERIAL PERMANENTE	4.4.90.52.00	15.744,96			
		INDENIZAÇÕES E RESTITUIÇÕES	4.4.90.93.00	1.574,50			
	6	AMORTIZAÇÃO DA DÍVIDA			1.574,50		
		PRINCIPAL DA DÍVIDA CONTRATUAL RESGATADO	4.6.90.71.00	1.574,50			
Manutenção e Mod. das Atividades de Licitação	04.122.0005.2045.0000						
3	3	DESPESAS CORRENTE OUTRAS DESPESAS CORRENTES			82.818,51	82.818,51	84.393,01
		MATERIAL DE CONSUMO	3.3.90.30.00	1.574,50			
		SERVIÇOS DE CONSULTORIA	3.3.90.35.00	1.574,50			
		OUTROS SERVIÇOS DE TERCEIROS - PESSOA FÍSICA	3.3.90.36.00	79.669,51			
	4	DESPESAS DE CAPIT INVESTIMENTOS			1.574,50		1.574,50
		EQUIPAMENTOS E MATERIAL PERMANENTE	4.4.90.52.00	1.574,50			



PREFEITURA MUNICIPAL DE CRISTINO CASTRO
Av. Marcos Parente,1071 - Centro - CNPJ:06554364/0001-08

Orçamento Programa - Exercício de 2025

Página 5

QUADRO AUXILIAR DE DETALHAMENTO DA DESPESA

PODER	02	PODER EXECUTIVO					
ORGÃO	02	SECRETARIA MUN. DE ADMINISTRAÇÃO					
UNIDADE	00	SECRETARIA MUN. DE ADMINISTRAÇÃO					
Aplicação Programada	Proj/Ativ	Finalidade	Categoria	Detalhada	TotalGrupo	Total Categ.	Total Func.
		F. R. - C. A.					
Manutenção e Mod. das Atividades de Licitação	04.122.0005.2045.0000						84.393,01
Realização de Treinamento e Seminário de Servidores	04.122.0005.2048.0000						
3	3	DESPESAS CORRENTE OUTRAS DESPESAS CORRENTES			3.149,00	3.149,00	3.149,00
		DIÁRIAS - CIVIL	3.3.90.14.00	1.574,50			
		OUTROS SERVIÇOS DE TERCEIROS - PESSOA JURÍDICA	3.3.90.39.00	1.574,50			
Realização de Concursos Públicos	04.128.0008.2081.0000						
3	3	DESPESAS CORRENTE OUTRAS DESPESAS CORRENTES			1.574,50	1.574,50	1.574,50
		OUTROS SERVIÇOS DE TERCEIROS - PESSOA JURÍDICA	3.3.90.39.00	1.574,50			
Programa de Capacitação de Recursos Humanos	05.122.0005.2049.0000						
3	3	DESPESAS CORRENTE OUTRAS DESPESAS CORRENTES			3.149,00	3.149,00	3.149,00
		OUTROS SERVIÇOS DE TERCEIROS - PESSOA FÍSICA	3.3.90.36.00	1.574,50			
		OUTROS SERVIÇOS DE TERCEIROS - PESSOA JURÍDICA	3.3.90.39.00	1.574,50			
Manutenção dos serviços de utilidade pública	15.451.0040.2320.0000						
3	1	DESPESAS CORRENTE PESSOAL E ENCARGOS SOCIAIS			125.959,70	896.977,86	907.999,34
		VENCIMENTOS E VANTAGENS FIXAS - PESSOAL CIVIL	3.1.90.11.00	110.214,74			
		OBRIGAÇÕES PATRONAIS	3.1.90.13.00	15.744,96			
	3	OUTRAS DESPESAS CORRENTES			771.018,16		
		MATERIAL DE CONSUMO	3.3.90.30.00	420.390,51			
		MATERIAL DE CONSUMO	3.3.90.30.00	17.877,81			
		OUTROS SERVIÇOS DE TERCEIROS - PESSOA FÍSICA	3.3.90.36.00	270.026,12			
		OUTROS SERVIÇOS DE TERCEIROS - PESSOA JURÍDICA	3.3.90.39.00	59.574,72			
		OUTROS SERVIÇOS DE TERCEIROS - PESSOA JURÍDICA	3.3.90.39.00	1.574,50			
		OBRIGAÇÕES TRIBUTÁRIAS E CONTRIBUTIVAS	3.3.90.47.00	1.574,50			
	4	DESPESAS DE CAPIT INVESTIMENTOS			11.021,48		11.021,48
		OBRAS E INSTALAÇÕES	4.4.90.51.00	1.574,50			
		EQUIPAMENTOS E MATERIAL PERMANENTE	4.4.90.52.00	7.872,48			
		AQUISIÇÃO DE IMÓVEIS	4.4.90.61.00	1.574,50			
Manutenção de Selos (Coresa)	17.512.0051.2452.0000						
3	3	DESPESAS CORRENTE OUTRAS DESPESAS CORRENTES			3.149,00	3.149,00	6.298,00
		MATERIAL DE CONSUMO	3.3.90.30.00	1.574,50			
		OUTROS SERVIÇOS DE TERCEIROS - PESSOA FÍSICA	3.3.90.36.00	1.574,50			
	4	DESPESAS DE CAPIT INVESTIMENTOS			3.149,00		3.149,00
		OBRAS E INSTALAÇÕES	4.4.90.51.00	1.574,50			
		EQUIPAMENTOS E MATERIAL PERMANENTE	4.4.90.52.00	1.574,50			
Encargo com amortizações e juros da dívida	28.843.0002.2674.0000						
3	3	DESPESAS CORRENTE			1.574,50		357.720,54

CRISTINO CASTRO - PI

LOA 2025



PREFEITURA MUNICIPAL DE CRISTINO CASTRO

Av. Marcos Parente,1071 - Centro - CNPJ:06554364/0001-08

Orçamento Programa - Exercício de 2025

Página 6

QUADRO AUXILIAR DE DETALHAMENTO DA DESPESA

PODER	02	PODER EXECUTIVO
ORGÃO	02	SECRETARIA MUN. DE ADMINISTRAÇÃO
UNIDADE	00	SECRETARIA MUN. DE ADMINISTRAÇÃO

Aplicacao Programada	Proj/Ativ	Finalidade	Categoria	Detalhada	TotalGrupo	Total Categ.	Total Func.
		F.R. - C.A.					
Encargo com amortizações e juros da dívida	28.843.0002.2674.0000						357.720,54
3	DESPESAS CORREN'					1.574,50	
2	JUROS E ENCARGOS DA DÍVIDA				1.574,50		
	JUROS SOBRE A DÍVIDA POR CONTRATO		3.2.90.21.00	1.574,50			
4	DESPESAS DE CAPIT						356.146,04
6	AMORTIZAÇÃO DA DÍVIDA				356.146,04		
	PRINCIPAL DA DÍVIDA CONTRATUAL RESGATADO		4.6.90.71.00	356.146,04			
TOTAL							6.075.449,78



PREFEITURA MUNICIPAL DE CRISTINO CASTRO

Av. Marcos Parente,1071 - Centro - CNPJ:06554364/0001-08

Orçamento Programa - Exercício de 2025

Página 7

QUADRO AUXILIAR DE DETALHAMENTO DA DESPESA

PODER	02	PODER EXECUTIVO
ORGÃO	03	SECRETARIA MUN. DE AGRICULTURA
UNIDADE	00	SECRETARIA MUN. DE AGRICULTURA

Aplicacao Programada	Proj/Ativ	Finalidade	Categoria	Detalhada	TotalGrupo	Total Categ.	Total Func.
		F.R. - C.A.					
Manutenção da Sec. Mun. de Agricultura	20.605.0055.2500.0000						123.597,97
3	DESPESAS CORREN'					120.448,97	
1	PESSOAL E ENCARGOS SOCIAIS				40.936,90		
	VENCIMENTOS E VANTAGENS FIXAS - PESSOAL CIVIL		3.1.90.11.00	33.064,42			
	OBRIGAÇÕES PATRONAIS		3.1.90.13.00	7.872,48			
3	OUTRAS DESPESAS CORRENTES				79.512,07		
	DIÁRIAS - CIVIL		3.3.90.14.00	12.595,97			
	MATERIAL DE CONSUMO		3.3.90.30.00	11.021,47			
	MATERIAL, BEM OU SERVIÇO PARA DISTRIBUIÇÃO GRATUITA		3.3.90.32.00	31.489,93			
	PASSAGENS E DESPESAS COM LOCOMOÇÃO		3.3.90.33.00	1.574,50			
	OUTROS SERVIÇOS DE TERCEIROS - PESSOA FÍSICA		3.3.90.36.00	9.446,98			
	OUTROS SERVIÇOS DE TERCEIROS - PESSOA JURÍDICA		3.3.90.39.00	13.383,22			
4	DESPESAS DE CAPIT					3.149,00	
4	INVESTIMENTOS				3.149,00		
	OBRAS E INSTALAÇÕES		4.4.90.51.00	1.574,50			
	EQUIPAMENTOS E MATERIAL PERMANENTE		4.4.90.52.00	1.574,50			
Manutenção de Piscicultura, Galinha, Bovino e Apicultura	20.605.0055.2502.0000						17.319,46
3	DESPESAS CORREN'					17.319,46	
3	OUTRAS DESPESAS CORRENTES						
	MATERIAL, BEM OU SERVIÇO PARA DISTRIBUIÇÃO GRATUITA		3.3.90.32.00	15.744,96			
	SERVIÇOS DE CONSULTORIA		3.3.90.35.00	1.574,50			
Construção de Galerias	20.605.0055.2503.0000						31.489,93
4	DESPESAS DE CAPIT					31.489,93	
4	INVESTIMENTOS						
	OBRAS E INSTALAÇÕES		4.4.90.51.00	31.489,93			
Manutenção do Mercado Público Municipal	20.605.0055.2504.0000						3.149,00
3	DESPESAS CORREN'					3.149,00	
3	OUTRAS DESPESAS CORRENTES				3.149,00		
	MATERIAL DE CONSUMO		3.3.90.30.00	1.574,50			
	OUTROS SERVIÇOS DE TERCEIROS - PESSOA FÍSICA		3.3.90.36.00	1.574,50			
Capacitação e Treinamento de Técnicos	20.605.0055.2505.0000						3.149,00
3	DESPESAS CORREN'					3.149,00	
3	OUTRAS DESPESAS CORRENTES				3.149,00		
	OUTROS SERVIÇOS DE TERCEIROS - PESSOA FÍSICA		3.3.90.36.00	1.574,50			
	OUTROS SERVIÇOS DE TERCEIROS - PESSOA JURÍDICA		3.3.90.39.00	1.574,50			
Apoio ao Pequeno Produtor Rural	20.605.0055.2506.0000						6.298,00
3	DESPESAS CORREN'					6.298,00	
3	OUTRAS DESPESAS CORRENTES				6.298,00		
	MATERIAL DE CONSUMO		3.3.90.30.00	1.574,50			
	MATERIAL, BEM OU SERVIÇO PARA DISTRIBUIÇÃO GRATUITA		3.3.90.32.00	1.574,50			
	OUTROS SERVIÇOS DE TERCEIROS - PESSOA FÍSICA		3.3.90.36.00	1.574,50			
	OUTROS SERVIÇOS DE TERCEIROS - PESSOA JURÍDICA		3.3.90.39.00	1.574,50			
Construção e Restauração de Açudes	20.606.0060.1523.0000						31.708,40



PREFEITURA MUNICIPAL DE CRISTINO CASTRO
Av. Marcos Parente,1071 - Centro - CNPJ:06554364/0001-08

Orçamento Programa - Exercício de 2025

Página 8

QUADRO AUXILIAR DE DETALHAMENTO DA DESPESA

PODER	02	PODER EXECUTIVO
ORGÃO	03	SECRETARIA MUN. DE AGRICULTURA
UNIDADE	00	SECRETARIA MUN. DE AGRICULTURA

Aplicacao Programada	Proj/Ativ	Finalidade	Categoria	Detalhada	TotalGrupo	Total Categ.	Total Func.
		F.R. - C.A.					
Construção e Restauração de Açudes	20.606.0060.1523.0000						31.708,40
4	4				31.708,40	31.708,40	
DESPESAS DE CAPIT							
INVESTIMENTOS							
OBRAS E INSTALAÇÕES			4.4.90.51.00	31.708,40			
Implantação e Manut. de Projetos de Irrigação	20.607.0062.1560.0000					6.298,00	7.872,50
3	3				6.298,00	6.298,00	
DESPESAS CORREN							
OUTRAS DESPESAS CORRENTES							
MATERIAL DE CONSUMO			3.3.90.30.00	1.574,50			
SERVIÇOS DE CONSULTORIA			3.3.90.35.00	1.574,50			
OUTROS SERVIÇOS DE TERCEIROS - PESSOA FÍSICA			3.3.90.36.00	1.574,50			
OUTROS SERVIÇOS DE TERCEIROS - PESSOA JURÍDICA			3.3.90.39.00	1.574,50			
4	4				1.574,50	1.574,50	
DESPESAS DE CAPIT							
INVESTIMENTOS							
EQUIPAMENTOS E MATERIAL PERMANENTE			4.4.90.52.00	1.574,50			
Implantação do Módulo Galinha Caipira	20.608.0063.1506.0000					4.723,50	7.872,50
3	3				4.723,50	4.723,50	
DESPESAS CORREN							
OUTRAS DESPESAS CORRENTES							
MATERIAL DE CONSUMO			3.3.90.30.00	1.574,50			
OUTROS SERVIÇOS DE TERCEIROS - PESSOA FÍSICA			3.3.90.36.00	1.574,50			
OUTROS SERVIÇOS DE TERCEIROS - PESSOA JURÍDICA			3.3.90.39.00	1.574,50			
4	4				3.149,00	3.149,00	
DESPESAS DE CAPIT							
INVESTIMENTOS							
OBRAS E INSTALAÇÕES			4.4.90.51.00	1.574,50			
EQUIPAMENTOS E MATERIAL PERMANENTE			4.4.90.52.00	1.574,50			
Implantação e Manutenção de Hortas Comunitárias	20.608.0063.1507.0000					1.574,50	1.574,50
4	4				1.574,50	1.574,50	
DESPESAS DE CAPIT							
INVESTIMENTOS							
OBRAS E INSTALAÇÕES			4.4.90.51.00	1.574,50			
Ações de Implantação e Desenv. da Piscicultura	20.608.0063.2507.0000					4.723,50	7.872,50
3	3				4.723,50	4.723,50	
DESPESAS CORREN							
OUTRAS DESPESAS CORRENTES							
MATERIAL DE CONSUMO			3.3.90.30.00	1.574,50			
OUTROS SERVIÇOS DE TERCEIROS - PESSOA FÍSICA			3.3.90.36.00	1.574,50			
OUTROS SERVIÇOS DE TERCEIROS - PESSOA JURÍDICA			3.3.90.39.00	1.574,50			
4	4				3.149,00	3.149,00	
DESPESAS DE CAPIT							
INVESTIMENTOS							
OBRAS E INSTALAÇÕES			4.4.90.51.00	1.574,50			
EQUIPAMENTOS E MATERIAL PERMANENTE			4.4.90.52.00	1.574,50			
Ações de Implantação de Desenv. da Apicultura	20.608.0063.2508.0000					4.723,50	6.298,00
3	3				4.723,50	4.723,50	
DESPESAS CORREN							
OUTRAS DESPESAS CORRENTES							
MATERIAL DE CONSUMO			3.3.90.30.00	1.574,50			
OUTROS SERVIÇOS DE TERCEIROS - PESSOA FÍSICA			3.3.90.36.00	1.574,50			
OUTROS SERVIÇOS DE TERCEIROS - PESSOA JURÍDICA			3.3.90.39.00	1.574,50			
4	4				1.574,50	1.574,50	
DESPESAS DE CAPIT							



PREFEITURA MUNICIPAL DE CRISTINO CASTRO
Av. Marcos Parente,1071 - Centro - CNPJ:06554364/0001-08

Orçamento Programa - Exercício de 2025

Página 9

QUADRO AUXILIAR DE DETALHAMENTO DA DESPESA

PODER	02	PODER EXECUTIVO
ORGÃO	03	SECRETARIA MUN. DE AGRICULTURA
UNIDADE	00	SECRETARIA MUN. DE AGRICULTURA

Aplicacao Programada	Proj/Ativ	Finalidade	Categoria	Detalhada	TotalGrupo	Total Categ.	Total Func.
		F.R. - C.A.					
Ações de Implantação de Desenv. da Apicultura	20.608.0063.2508.0000					1.574,50	6.298,00
4	4				1.574,50	1.574,50	
DESPESAS DE CAPIT							
INVESTIMENTOS							
EQUIPAMENTOS E MATERIAL PERMANENTE			4.4.90.52.00	1.574,50			
Ações de Implantação da Bovinocultura Mista	20.608.0063.2509.0000					4.723,50	6.298,00
3	3				4.723,50	4.723,50	
DESPESAS CORREN							
OUTRAS DESPESAS CORRENTES							
MATERIAL DE CONSUMO			3.3.90.30.00	1.574,50			
OUTROS SERVIÇOS DE TERCEIROS - PESSOA FÍSICA			3.3.90.36.00	1.574,50			
OUTROS SERVIÇOS DE TERCEIROS - PESSOA JURÍDICA			3.3.90.39.00	1.574,50			
4	4				1.574,50	1.574,50	
DESPESAS DE CAPIT							
INVESTIMENTOS							
EQUIPAMENTOS E MATERIAL PERMANENTE			4.4.90.52.00	1.574,50			
Projetos Especiais de Prom. da Defesa Agropecuária	20.609.0054.1515.0000					4.723,50	6.298,00
3	3				4.723,50	4.723,50	
DESPESAS CORREN							
OUTRAS DESPESAS CORRENTES							
MATERIAL DE CONSUMO			3.3.90.30.00	1.574,50			
OUTROS SERVIÇOS DE TERCEIROS - PESSOA FÍSICA			3.3.90.36.00	1.574,50			
OUTROS SERVIÇOS DE TERCEIROS - PESSOA JURÍDICA			3.3.90.39.00	1.574,50			
4	4				1.574,50	1.574,50	
DESPESAS DE CAPIT							
INVESTIMENTOS							
EQUIPAMENTOS E MATERIAL PERMANENTE			4.4.90.52.00	1.574,50			
TOTAL							260.797,76



PREFEITURA MUNICIPAL DE CRISTINO CASTRO
Av. Marcos Parente, 1071 - Centro - CNPJ: 06554364/0001-08

Orçamento Programa - Exercício de 2025

Página 10

QUADRO AUXILIAR DE DETALHAMENTO DA DESPESA

PODER	02	PODER EXECUTIVO					
ORGÃO	04	SECRETARIA MUNICIPAL DE EDUCAÇÃO					
UNIDADE	00	SECRETARIA MUNICIPAL DE EDUCAÇÃO					
Aplicação Programada	Proj/Ativ	Finalidade F.R. - C.A.	Categoria	Detalhada	Total Grupo	Total Categ.	Total Func.
Implantação do Programa Aluno Nota 10	12.361.0032.2208.0000						214.118,00
3 DESPESAS CORREN'							
3 OUTRAS DESPESAS CORRENTES					160.588,50	160.588,50	
MATERIAL DE CONSUMO			3.3.90.30.00	53.529,50			
OUTROS SERVIÇOS DE TERCEIROS - PESSOA FÍSICA			3.3.90.36.00	53.529,50			
OUTROS SERVIÇOS DE TERCEIROS - PESSOA JURÍDICA			3.3.90.39.00	53.529,50			
4 DESPESAS DE CAPIT						53.529,50	
4 INVESTIMENTOS							
EQUIPAMENTOS E MATERIAL PERMANENTE			4.4.90.52.00	53.529,50			
Aquisição, Ampl. e Recuperação de Laboratório de Informática	12.361.0032.2323.0000						55.104,00
3 DESPESAS CORREN'							
3 OUTRAS DESPESAS CORRENTES					53.529,50	53.529,50	
OUTROS SERVIÇOS DE TERCEIROS - PESSOA JURÍDICA			3.3.90.39.00	53.529,50			
4 DESPESAS DE CAPIT						1.574,50	
4 INVESTIMENTOS							
EQUIPAMENTOS E MATERIAL PERMANENTE			4.4.90.52.00	1.574,50			
Aquisição, de Laboratórios de Ciências	12.361.0032.2324.0000						55.104,00
3 DESPESAS CORREN'							
3 OUTRAS DESPESAS CORRENTES					53.529,50	53.529,50	
OUTROS SERVIÇOS DE TERCEIROS - PESSOA JURÍDICA			3.3.90.39.00	53.529,50			
4 DESPESAS DE CAPIT						1.574,50	
4 INVESTIMENTOS							
EQUIPAMENTOS E MATERIAL PERMANENTE			4.4.90.52.00	1.574,50			
TOTAL							324.326,00



PREFEITURA MUNICIPAL DE CRISTINO CASTRO
Av. Marcos Parente, 1071 - Centro - CNPJ: 06554364/0001-08

Orçamento Programa - Exercício de 2025

Página 11

QUADRO AUXILIAR DE DETALHAMENTO DA DESPESA

PODER	02	PODER EXECUTIVO					
ORGÃO	04	SECRETARIA MUNICIPAL DE EDUCAÇÃO					
UNIDADE	01	EDUCAÇÃO - OUTROS PROGRAMAS					
Aplicação Programada	Proj/Ativ	Finalidade F.R. - C.A.	Categoria	Detalhada	Total Grupo	Total Categ.	Total Func.
Merenda Escolar Municipal	12.306.0030.2204.0000						47.234,89
3 DESPESAS CORREN'							
3 OUTRAS DESPESAS CORRENTES					47.234,89	47.234,89	
MATERIAL DE CONSUMO			3.3.90.30.00	47.234,89			
Construção, ampliação e recuperação de unidades escolares	12.361.0030.1200.0000						110.792,34
4 DESPESAS DE CAPIT							
4 INVESTIMENTOS					110.792,34	110.792,34	
OBRAS E INSTALAÇÕES			4.4.90.51.00	31.489,93			
OBRAS E INSTALAÇÕES			4.4.90.51.00	71.429,93			
EQUIPAMENTOS E MATERIAL PERMANENTE			4.4.90.52.00	7.872,48			
Aquisição de Carteiras e Equipamentos Escolares	12.361.0030.1201.0000						62.979,85
4 DESPESAS DE CAPIT							
4 INVESTIMENTOS					62.979,85	62.979,85	
EQUIPAMENTOS E MATERIAL PERMANENTE			4.4.90.52.00	62.979,85			
Outros Programas Destinados à Educação	12.361.0030.1213.0000						7.872,48
4 DESPESAS DE CAPIT							
4 INVESTIMENTOS					7.872,48	7.872,48	
EQUIPAMENTOS E MATERIAL PERMANENTE			4.4.90.52.00	7.872,48			
Coordenação geral da Sec. de Educação	12.361.0030.2202.0000						1.142.270,70
3 DESPESAS CORREN'							
1 PESSOAL E ENCARGOS SOCIAIS					354.412,33	1.124.951,23	
SENTENÇAS JUDICIAIS			3.1.90.91.00	346.539,85			
DESPESAS DE EXERCÍCIOS ANTERIORES			3.1.90.92.00	7.872,48			
3 OUTRAS DESPESAS CORRENTES					770.538,90		
SUBVENÇÕES SOCIAIS			3.3.50.43.00	1.574,50			
DIÁRIAS - CIVIL			3.3.90.14.00	20.468,45			
OUTROS SERVIÇOS DE TERCEIROS - PESSOA FÍSICA			3.3.90.36.00	304.665,03			
OUTROS SERVIÇOS DE TERCEIROS - PESSOA JURÍDICA			3.3.90.39.00	424.149,71			
SERVIÇOS DE TECNOLOGIA DA INFORMAÇÃO E COMUNICAÇÃO			3.3.90.40.00	4.723,49			
DESPESAS DE EXERCÍCIOS ANTERIORES			3.3.90.92.00	13.383,22			
INDENIZAÇÕES E RESTITUIÇÕES			3.3.90.93.00	1.574,50			
4 DESPESAS DE CAPIT						17.319,47	
4 INVESTIMENTOS					15.744,97		
EQUIPAMENTOS E MATERIAL PERMANENTE			4.4.90.52.00	14.170,47			
INDENIZAÇÕES E RESTITUIÇÕES			4.4.90.93.00	1.574,50			
6 AMORTIZAÇÃO DA DÍVIDA					1.574,50		
PRINCIPAL DA DÍVIDA CONTRATUAL RESGATADO			4.6.90.71.00	1.574,50			
Outras Atividades da Educação Básica	12.361.0030.2207.0000						1.072.096,89
3 DESPESAS CORREN'						1.059.014,19	



PREFEITURA MUNICIPAL DE CRISTINO CASTRO
Av. Marcos Parente, 1071 - Centro - CNPJ: 06554364/0001-08

Orçamento Programa - Exercício de 2025

Página 12

QUADRO AUXILIAR DE DETALHAMENTO DA DESPESA

PODER	02	PODER EXECUTIVO
ORGÃO	04	SECRETARIA MUNICIPAL DE EDUCAÇÃO
UNIDADE	01	EDUCAÇÃO - OUTROS PROGRAMAS

Aplicação Programada	Proj/Ativ	Finalidade	Categoria	Detalhada	TotalGrupo	Total Categ.	Total Func.
		F. R. - C. A.					
Outras Atividades da Educação Básica	12.361.0030.2207.0000						
3	1	DESPESAS CORRENTE			881.210,46	1.059.014,19	1.072.096,89
		PESSOAL E ENCARGOS SOCIAIS					
		CONTRATAÇÃO POR TEMPO DETERMINADO	3.1.90.04.00	43.138,50			
		VENCIMENTOS E VANTAGENS FIXAS - PESSOAL CIVIL	3.1.90.11.00	495.640,96			
		OBRIGAÇÕES PATRONAIS	3.1.90.13.00	188.612,50			
		OUTRAS DESPESAS VARIÁVEIS - PESSOAL CIVIL	3.1.90.16.00	1.574,50			
		SENTENÇAS JUDICIAIS	3.1.90.91.00	150.669,50			
		DESPESAS DE EXERCÍCIOS ANTERIORES	3.1.90.92.00	1.574,50			
	3	OUTRAS DESPESAS CORRENTES			177.803,73		
		MATERIAL DE CONSUMO	3.3.90.30.00	1.574,50			
		MATERIAL DE CONSUMO	3.3.90.30.00	9.933,69			
		SERVIÇOS DE CONSULTORIA	3.3.90.35.00	1.574,50			
		OUTROS SERVIÇOS DE TERCEIROS - PESSOA FÍSICA	3.3.90.36.00	70.852,33			
		OUTROS SERVIÇOS DE TERCEIROS - PESSOA FÍSICA	3.3.90.36.00	9.933,69			
		OUTROS SERVIÇOS DE TERCEIROS - PESSOA JURÍDICA	3.3.90.39.00	70.852,33			
		OUTROS SERVIÇOS DE TERCEIROS - PESSOA JURÍDICA	3.3.90.39.00	9.933,69			
		OBRIGAÇÕES TRIBUTÁRIAS E CONTRIBUTIVAS	3.3.90.47.00	1.574,50			
		DESPESAS DE EXERCÍCIOS ANTERIORES	3.3.90.92.00	1.574,50			
	4	DESPESAS DE CAPITAL			13.082,70		13.082,70
		INVESTIMENTOS					
		OBRAS E INSTALAÇÕES	4.4.90.51.00	1.574,50			
		EQUIPAMENTOS E MATERIAL PERMANENTE	4.4.90.52.00	1.574,50			
		EQUIPAMENTOS E MATERIAL PERMANENTE	4.4.90.52.00	9.933,70			
Programa CAMINHO DA ESCOLA	12.361.0032.1211.0000						
4	4	DESPESAS DE CAPITAL			7.872,48		7.872,48
		INVESTIMENTOS					
		EQUIPAMENTOS E MATERIAL PERMANENTE	4.4.90.52.00	7.872,48			
Aquisição de veículo para Transporte Escolar	12.361.0032.1240.0000						
4	4	DESPESAS DE CAPITAL			62.979,86		62.979,86
		INVESTIMENTOS					
		EQUIPAMENTOS E MATERIAL PERMANENTE	4.4.90.52.00	31.489,93			
		EQUIPAMENTOS E MATERIAL PERMANENTE	4.4.90.52.00	31.489,93			
Ações do programa Nac. de Alim. Escolar-PNAE	12.361.0032.2240.0000						
3	3	DESPESAS CORRENTE			442.722,42		442.722,42
		OUTRAS DESPESAS CORRENTES					
		MATERIAL DE CONSUMO	3.3.90.30.00	442.722,42			
Ações do programa Dinheiro Dir. na Escola-PDDE	12.361.0032.2241.0000						
3	3	DESPESAS CORRENTE			6.297,98		6.297,98
		OUTRAS DESPESAS CORRENTES					
		MATERIAL DE CONSUMO	3.3.90.30.00	1.574,48			
		MATERIAL, BEM OU SERVIÇO PARA DISTRIBUIÇÃO GRATUITA	3.3.90.32.00	1.574,50			
		OUTROS SERVIÇOS DE TERCEIROS - PESSOA FÍSICA	3.3.90.36.00	1.574,50			
		OUTROS SERVIÇOS DE TERCEIROS - PESSOA JURÍDICA	3.3.90.39.00	1.574,50			
	4	DESPESAS DE CAPITAL					2.613,60



PREFEITURA MUNICIPAL DE CRISTINO CASTRO
Av. Marcos Parente, 1071 - Centro - CNPJ: 06554364/0001-08

Orçamento Programa - Exercício de 2025

Página 13

QUADRO AUXILIAR DE DETALHAMENTO DA DESPESA

PODER	02	PODER EXECUTIVO
ORGÃO	04	SECRETARIA MUNICIPAL DE EDUCAÇÃO
UNIDADE	01	EDUCAÇÃO - OUTROS PROGRAMAS

Aplicação Programada	Proj/Ativ	Finalidade	Categoria	Detalhada	TotalGrupo	Total Categ.	Total Func.
		F. R. - C. A.					
Ações do programa Dinheiro Dir. na Escola-PDDE	12.361.0032.2241.0000						
4	4	DESPESAS DE CAPITAL			2.613,60		2.613,60
		INVESTIMENTOS					
		EQUIPAMENTOS E MATERIAL PERMANENTE	4.4.90.52.00	2.613,60			
Manutenção do Centro de Treinamentos	12.361.0032.2242.0000						
3	3	DESPESAS CORRENTE			4.723,50		4.723,50
		OUTRAS DESPESAS CORRENTES					
		MATERIAL DE CONSUMO	3.3.90.30.00	1.574,50			
		OUTROS SERVIÇOS DE TERCEIROS - PESSOA FÍSICA	3.3.90.36.00	1.574,50			
		OUTROS SERVIÇOS DE TERCEIROS - PESSOA JURÍDICA	3.3.90.39.00	1.574,50			
	4	DESPESAS DE CAPITAL					1.574,50
		INVESTIMENTOS					
		EQUIPAMENTOS E MATERIAL PERMANENTE	4.4.90.52.00	1.574,50			
Manutenção do Transporte Escolar	12.361.0032.2243.0000						
3	3	DESPESAS CORRENTE			375.302,39		375.302,39
		OUTRAS DESPESAS CORRENTES					
		MATERIAL DE CONSUMO	3.3.90.30.00	7.872,48			
		MATERIAL DE CONSUMO	3.3.90.30.00	15.586,50			
		MATERIAL DE CONSUMO	3.3.90.30.00	161.080,75			
		OUTROS SERVIÇOS DE TERCEIROS - PESSOA FÍSICA	3.3.90.36.00	7.872,48			
		OUTROS SERVIÇOS DE TERCEIROS - PESSOA JURÍDICA	3.3.90.39.00	7.872,48			
		OUTROS SERVIÇOS DE TERCEIROS - PESSOA JURÍDICA	3.3.90.39.00	88.420,40			
		DESPESAS DE EXERCÍCIOS ANTERIORES	3.3.90.92.00	86.597,30			
Ações do Programa Salário Educação-QSE	12.361.0032.2246.0000						
3	3	DESPESAS CORRENTE			560.988,72		560.988,72
		OUTRAS DESPESAS CORRENTES					
		MATERIAL DE CONSUMO	3.3.90.30.00	159.830,86			
		OUTROS SERVIÇOS DE TERCEIROS - PESSOA FÍSICA	3.3.90.36.00	237.882,60			
		OUTROS SERVIÇOS DE TERCEIROS - PESSOA JURÍDICA	3.3.90.39.00	163.275,26			
	4	DESPESAS DE CAPITAL					402.613,60
		INVESTIMENTOS					
		OBRAS E INSTALAÇÕES	4.4.90.51.00	300.000,00			
		EQUIPAMENTOS E MATERIAL PERMANENTE	4.4.90.52.00	102.613,60			
Ações do Programa PNAC	12.361.0032.2247.0000						
3	3	DESPESAS CORRENTE			1.574,50		1.574,50
		OUTRAS DESPESAS CORRENTES					
		MATERIAL DE CONSUMO	3.3.90.30.00	1.574,50			
Ações do Programa PNATE	12.361.0032.2248.0000						
3	3	DESPESAS CORRENTE			84.049,00		84.049,00
		OUTRAS DESPESAS CORRENTES					
		MATERIAL DE CONSUMO	3.3.90.30.00	11.021,47			
		OUTROS SERVIÇOS DE TERCEIROS - PESSOA FÍSICA	3.3.90.36.00	1.574,50			
		OUTROS SERVIÇOS DE TERCEIROS - PESSOA JURÍDICA	3.3.90.39.00	71.453,03			
	4	DESPESAS DE CAPITAL					2.613,60



PREFEITURA MUNICIPAL DE CRISTINO CASTRO
Av. Marcos Parente, 1071 - Centro - CNPJ: 06554364/0001-08

Orçamento Programa - Exercício de 2025

Página 14

QUADRO AUXILIAR DE DETALHAMENTO DA DESPESA

PODER	02	PODER EXECUTIVO					
ORGÃO	04	SECRETARIA MUNICIPAL DE EDUCAÇÃO					
UNIDADE	01	EDUCAÇÃO - OUTROS PROGRAMAS					
Aplicação Programada	Proj/Ativ	Finalidade	Categoria	Detalhada	Total Grupo	Total Categ.	Total Func.
		F.R. - C.A.					
Ações do Programa PNATE	12.361.0032.2248.0000						86.662,60
4	4	DESPESAS DE CAPIT				2.613,60	2.613,60
		INVESTIMENTOS					
		EQUIPAMENTOS E MATERIAL PERMANENTE	4.4.90.52.00	2.613,60			
Ações do Programa PNTE	12.361.0032.2249.0000						6.298,00
3	3	DESPESAS CORREN			4.723,50	4.723,50	
		OUTRAS DESPESAS CORRENTES					
		MATERIAL DE CONSUMO	3.3.90.30.00	1.574,50			
		OUTROS SERVIÇOS DE TERCEIROS - PESSOA FÍSICA	3.3.90.36.00	1.574,50			
		OUTROS SERVIÇOS DE TERCEIROS - PESSOA JURÍDICA	3.3.90.39.00	1.574,50			
4	4	DESPESAS DE CAPIT				1.574,50	1.574,50
		INVESTIMENTOS					
		EQUIPAMENTOS E MATERIAL PERMANENTE	4.4.90.52.00	1.574,50			
Reestruturação e Aquisição de Equipamentos - PROINFANCIA	12.365.0035.1212.0000						23.775,91
4	4	DESPESAS DE CAPIT				23.775,91	23.775,91
		INVESTIMENTOS					
		EQUIPAMENTOS E MATERIAL PERMANENTE	4.4.90.52.00	23.775,91			
Construção e recup. de Creches e Unid. Prê-Escolares	12.365.0035.1260.0000						89.746,28
4	4	DESPESAS DE CAPIT				89.746,28	89.746,28
		INVESTIMENTOS					
		OBRAS E INSTALAÇÕES	4.4.90.51.00	31.489,93			
		OBRAS E INSTALAÇÕES	4.4.90.51.00	11.021,47			
		OBRAS E INSTALAÇÕES	4.4.90.51.00	23.617,44			
		EQUIPAMENTOS E MATERIAL PERMANENTE	4.4.90.52.00	23.617,44			
Manutenção e desenvolvimento do ensino infantil	12.365.0035.2260.0000						668.805,17
3	1	DESPESAS CORREN			639.676,98	667.230,67	
		PESSOAL E ENCARGOS SOCIAIS					
		CONTRATAÇÃO POR TEMPO DETERMINADO	3.1.90.04.00	43.138,50			
		VENCIMENTOS E VANTAGENS FIXAS - PESSOAL CIVIL	3.1.90.11.00	439.098,98			
		OBRIGAÇÕES PATRONAIS	3.1.90.13.00	157.439,50			
3	3	OUTRAS DESPESAS CORRENTES				27.553,69	
		DIÁRIAS - CIVIL	3.3.90.14.00	1.574,50			
		MATERIAL DE CONSUMO	3.3.90.30.00	7.872,48			
		OUTROS SERVIÇOS DE TERCEIROS - PESSOA FÍSICA	3.3.90.36.00	10.234,23			
		OUTROS SERVIÇOS DE TERCEIROS - PESSOA JURÍDICA	3.3.90.39.00	7.872,48			
4	4	DESPESAS DE CAPIT				1.574,50	1.574,50
		INVESTIMENTOS					
		EQUIPAMENTOS E MATERIAL PERMANENTE	4.4.90.52.00	1.574,50			
Manter a Distrib. do Uniforme Escolar da Pré-Escola	12.365.0035.2264.0000						7.872,48
3	3	DESPESAS CORREN				7.872,48	7.872,48
		OUTRAS DESPESAS CORRENTES					
		MATERIAL, BEM OU SERVIÇO PARA DISTRIBUIÇÃO GRATUITA	3.3.90.32.00	7.872,48			



PREFEITURA MUNICIPAL DE CRISTINO CASTRO
Av. Marcos Parente, 1071 - Centro - CNPJ: 06554364/0001-08

Orçamento Programa - Exercício de 2025

Página 15

QUADRO AUXILIAR DE DETALHAMENTO DA DESPESA

PODER	02	PODER EXECUTIVO					
ORGÃO	04	SECRETARIA MUNICIPAL DE EDUCAÇÃO					
UNIDADE	01	EDUCAÇÃO - OUTROS PROGRAMAS					
Aplicação Programada	Proj/Ativ	Finalidade	Categoria	Detalhada	Total Grupo	Total Categ.	Total Func.
		F.R. - C.A.					
Construir Parques Recreativos nas Escolas Rurais e Urbanas	12.365.0035.2265.0000						1.574,50
4	4	DESPESAS DE CAPIT				1.574,50	1.574,50
		INVESTIMENTOS					
		OBRAS E INSTALAÇÕES	4.4.90.51.00	1.574,50			
Ações do Programa Alfabetização Solidária	12.366.0032.2250.0000						14.674,18
3	1	DESPESAS CORREN			2.078,20	13.099,68	
		PESSOAL E ENCARGOS SOCIAIS					
		CONTRATAÇÃO POR TEMPO DETERMINADO	3.1.90.04.00	1.039,10			
		VENCIMENTOS E VANTAGENS FIXAS - PESSOAL CIVIL	3.1.90.11.00	1.039,10			
3	3	OUTRAS DESPESAS CORRENTES				11.021,48	
		MATERIAL DE CONSUMO	3.3.90.30.00	1.574,50			
		OUTROS SERVIÇOS DE TERCEIROS - PESSOA FÍSICA	3.3.90.36.00	1.574,50			
		OUTROS SERVIÇOS DE TERCEIROS - PESSOA JURÍDICA	3.3.90.39.00	7.872,48			
4	4	DESPESAS DE CAPIT				1.574,50	1.574,50
		INVESTIMENTOS					
		EQUIPAMENTOS E MATERIAL PERMANENTE	4.4.90.52.00	1.574,50			
Manutenção e desenvolvimento do ensino especial	12.367.0036.2270.0000						489.826,09
3	1	DESPESAS CORREN			480.064,20	488.251,59	
		PESSOAL E ENCARGOS SOCIAIS					
		CONTRATAÇÃO POR TEMPO DETERMINADO	3.1.90.04.00	32.212,10			
		VENCIMENTOS E VANTAGENS FIXAS - PESSOAL CIVIL	3.1.90.11.00	447.852,10			
3	3	OUTRAS DESPESAS CORRENTES				8.187,39	
		MATERIAL DE CONSUMO	3.3.90.30.00	1.574,50			
		MATERIAL, BEM OU SERVIÇO PARA DISTRIBUIÇÃO GRATUITA	3.3.90.32.00	1.574,50			
		OUTROS SERVIÇOS DE TERCEIROS - PESSOA FÍSICA	3.3.90.36.00	3.463,89			
		OUTROS SERVIÇOS DE TERCEIROS - PESSOA JURÍDICA	3.3.90.39.00	1.574,50			
4	4	DESPESAS DE CAPIT				1,574,50	1,574,50
		INVESTIMENTOS					
		EQUIPAMENTOS E MATERIAL PERMANENTE	4.4.90.52.00	1,574,50			
TOTAL							5.701.745,91



PREFEITURA MUNICIPAL DE CRISTINO CASTRO
Av. Marcos Parente,1071 - Centro - CNPJ:06554364/0001-08

Orçamento Programa - Exercício de 2025

Página 16

QUADRO AUXILIAR DE DETALHAMENTO DA DESPESA

PODER	02	PODER EXECUTIVO					
ORGÃO	04	SECRETARIA MUNICIPAL DE EDUCAÇÃO					
UNIDADE	02	FUNDEB					
Aplicacao Programada	Proj/Ativ	Finalidade	Categoria	Detalhada	TotalGrupo	Total Categ.	Total Func.
			F. R. - C. A.				
Coordenação geral da Sec. de Educação	12.122.0005.2202.0000						
4	4	DESPESAS DE CAPIT					
		INVESTIMENTOS			415.640,10	415.640,10	415.640,10
		INDENIZAÇÕES E RESTITUIÇÕES	4.4.90.93.00	363.685,10			
		INDENIZAÇÕES E RESTITUIÇÕES	4.4.90.93.00	51.955,00			
Remuneração do Magist.-Ensino Fundamental-70%	12.361.0030.2201.0000						11.358.959,90
FUNDEB	3	DESPESAS CORREN					
		PESSOAL E ENCARGOS SOCIAIS			11.358.959,90	11.358.959,90	
		CONTRATAÇÃO POR TEMPO DETERMINADO	3.1.90.04.00	15.744,96			
		VENCIMENTOS E VANTAGENS FIXAS - PESSOAL CIVIL	3.1.90.11.00	9.362.483,56			
		OBRIGAÇÕES PATRONAIS	3.1.90.13.00	991.932,65			
		OUTRAS DESPESAS VARIÁVEIS - PESSOAL CIVIL	3.1.90.16.00	1.574,50			
		SENTENÇAS JUDICIAIS	3.1.90.91.00	979.351,75			
		DESPESAS DE EXERCÍCIOS ANTERIORES	3.1.90.92.00	7.872,48			
Manut.e desenv.do ensino fundamental-30% FUNDEB	12.361.0030.2203.0000						3.273.603,37
FUNDEB	3	DESPESAS CORREN					
		PESSOAL E ENCARGOS SOCIAIS			2.156.287,10	3.270.454,38	
		CONTRATAÇÃO POR TEMPO DETERMINADO	3.1.90.04.00	7.872,48			
		VENCIMENTOS E VANTAGENS FIXAS - PESSOAL CIVIL	3.1.90.11.00	1.908.303,93			
		OBRIGAÇÕES PATRONAIS	3.1.90.13.00	222.791,23			
		OUTRAS DESPESAS VARIÁVEIS - PESSOAL CIVIL	3.1.90.16.00	1.574,50			
		DESPESAS DE EXERCÍCIOS ANTERIORES	3.1.90.92.00	15.744,96			
		OUTRAS DESPESAS CORRENTES			1.114.167,28		
		DIÁRIAS - CIVIL	3.3.90.14.00	29.443,09			
		MATERIAL DE CONSUMO	3.3.90.30.00	259.511,11			
		OUTROS SERVIÇOS DE TERCEIROS - PESSOA FÍSICA	3.3.90.36.00	539.442,01			
		OUTROS SERVIÇOS DE TERCEIROS - PESSOA JURÍDICA	3.3.90.39.00	279.473,09			
		SERVIÇOS DE TECNOLOGIA DA INFORMAÇÃO E COMUNICAÇÃO	3.3.90.40.00	3.148,99			
		OBRIGAÇÕES TRIBUTÁRIAS E CONTRIBUTIVAS	3.3.90.47.00	3.148,99			
		DESPESAS DE CAPIT					
		INVESTIMENTOS			3.148,99	3.148,99	
		EQUIPAMENTOS E MATERIAL PERMANENTE	4.4.90.52.00	3.148,99			
Progr.de Form.Continuada dos Profes.30%-FUNDEB	12.361.0030.2244.0000						3.471,76
FUNDEB	3	DESPESAS CORREN					
		OUTRAS DESPESAS CORRENTES			3.471,76	3.471,76	
		OUTROS SERVIÇOS DE TERCEIROS - PESSOA FÍSICA	3.3.90.36.00	1.735,88			
		OUTROS SERVIÇOS DE TERCEIROS - PESSOA JURÍDICA	3.3.90.39.00	1.735,88			
Aquisição de veículo	12.365.0035.1049.0000						581.842,50
FUNDEB	4	DESPESAS DE CAPIT					
		INVESTIMENTOS			581.842,50	581.842,50	
		EQUIPAMENTOS E MATERIAL PERMANENTE	4.4.90.52.00	550.669,50			
		EQUIPAMENTOS E MATERIAL PERMANENTE	4.4.90.52.00	31.173,00			
Aquisição de Carteiras e Equipamentos Escolares	12.365.0035.1201.0000						1.002.289,26
FUNDEB	4	DESPESAS DE CAPIT					
		INVESTIMENTOS			1.002.289,26	1.002.289,26	



PREFEITURA MUNICIPAL DE CRISTINO CASTRO
Av. Marcos Parente,1071 - Centro - CNPJ:06554364/0001-08

Orçamento Programa - Exercício de 2025

Página 17

QUADRO AUXILIAR DE DETALHAMENTO DA DESPESA

PODER	02	PODER EXECUTIVO					
ORGÃO	04	SECRETARIA MUNICIPAL DE EDUCAÇÃO					
UNIDADE	02	FUNDEB					
Aplicacao Programada	Proj/Ativ	Finalidade	Categoria	Detalhada	TotalGrupo	Total Categ.	Total Func.
			F. R. - C. A.				
Aquisição de Carteiras e Equipamentos Escolares	12.365.0035.1201.0000						1.002.289,26
FUNDEB	4	DESPESAS DE CAPIT					
		INVESTIMENTOS			1.002.289,26	1.002.289,26	
		EQUIPAMENTOS E MATERIAL PERMANENTE	4.4.90.52.00	976.311,76			
		EQUIPAMENTOS E MATERIAL PERMANENTE	4.4.90.52.00	25.977,50			
Construção e recup. de Creches e Unid. Pré-Escolares	12.365.0035.1260.0000						687.038,00
FUNDEB	4	DESPESAS DE CAPIT					
		INVESTIMENTOS			687.038,00	687.038,00	
		OBRAS E INSTALAÇÕES	4.4.90.51.00	650.669,50			
		OBRAS E INSTALAÇÕES	4.4.90.51.00	36.368,50			
Manutenção do Transporte Escolar	12.365.0035.2243.0000						403.663,60
FUNDEB	3	DESPESAS CORREN					
		OUTRAS DESPESAS CORRENTES			403.663,60	403.663,60	
		OUTROS SERVIÇOS DE TERCEIROS - PESSOA JURÍDICA	3.3.90.39.00	200.000,00			
		OUTROS SERVIÇOS DE TERCEIROS - PESSOA JURÍDICA	3.3.90.39.00	120.535,60			
		OUTROS SERVIÇOS DE TERCEIROS - PESSOA JURÍDICA	3.3.90.39.00	83.128,00			
Remun.do Magistério-Ensino Pré-Escolar-70% FUNDEB	12.365.0035.2262.0000						222.042,96
FUNDEB	3	DESPESAS CORREN					
		PESSOAL E ENCARGOS SOCIAIS			222.042,96	222.042,96	
		CONTRATAÇÃO POR TEMPO DETERMINADO	3.1.90.04.00	1.574,50			
		VENCIMENTOS E VANTAGENS FIXAS - PESSOAL CIVIL	3.1.90.11.00	215.744,96			
		OBRIGAÇÕES PATRONAIS	3.1.90.13.00	1.574,50			
		OUTRAS DESPESAS VARIÁVEIS - PESSOAL CIVIL	3.1.90.16.00	1.574,50			
		DESPESAS DE EXERCÍCIOS ANTERIORES	3.1.90.92.00	1.574,50			
Manut.e Desenvolvimento do Ensino Pré-Escolar-30%	12.365.0035.2263.0000						92.869,85
FUNDEB	3	DESPESAS CORREN					
		PESSOAL E ENCARGOS SOCIAIS			40.911,46	91.295,35	
		CONTRATAÇÃO POR TEMPO DETERMINADO	3.1.90.04.00	1.574,50			
		VENCIMENTOS E VANTAGENS FIXAS - PESSOAL CIVIL	3.1.90.11.00	7.872,48			
		OBRIGAÇÕES PATRONAIS	3.1.90.13.00	1.574,50			
		OBRIGAÇÕES PATRONAIS	3.1.90.13.00	7.533,48			
		OBRIGAÇÕES PATRONAIS	3.1.90.13.00	20.782,00			
		OUTRAS DESPESAS VARIÁVEIS - PESSOAL CIVIL	3.1.90.16.00	1.574,50			
		OUTRAS DESPESAS CORRENTES			50.383,89		
		DIÁRIAS - CIVIL	3.3.90.14.00	1.574,50			
		MATERIAL DE CONSUMO	3.3.90.30.00	15.744,96			
		OUTROS SERVIÇOS DE TERCEIROS - PESSOA FÍSICA	3.3.90.36.00	29.915,43			
		OUTROS SERVIÇOS DE TERCEIROS - PESSOA JURÍDICA	3.3.90.39.00	1.574,50			
		OBRIGAÇÕES TRIBUTÁRIAS E CONTRIBUTIVAS	3.3.90.47.00	1.574,50			
		DESPESAS DE CAPIT					
		INVESTIMENTOS			1.574,50	1.574,50	
		EQUIPAMENTOS E MATERIAL PERMANENTE	4.4.90.52.00	1.574,50			
Remuneração do Magistério-Creche-70% FUNDEB	12.365.0035.2266.0000						6.526.728,77
FUNDEB	3	DESPESAS CORREN					
		PESSOAL E ENCARGOS SOCIAIS			6.526.728,77	6.526.728,77	



PREFEITURA MUNICIPAL DE CRISTINO CASTRO
Av. Marcos Parente,1071 - Centro - CNPJ:06554364/0001-08

Orçamento Programa - Exercício de 2025

Página 18

QUADRO AUXILIAR DE DETALHAMENTO DA DESPESA

PODER	02	PODER EXECUTIVO					
ORGÃO	04	SECRETARIA MUNICIPAL DE EDUCAÇÃO					
UNIDADE	02	FUNDEB					
Aplicacao Programada	Proj/Ativ	Finalidade	Categoria	Detalhada	TotalGrupo	Total Categ.	Total Func.
		F.R. - C.A.					
Remuneração do Magistério-Creche-70% FUNDEB	12.365.0035.2266.0000						6.526.728,77
3	DESPESAS CORREN'						6.526.728,77
1	PESSOAL E ENCARGOS SOCIAIS				6.526.728,77		
	CONTRATAÇÃO POR TEMPO DETERMINADO		3.1.90.04.00	1.574,50			
	CONTRATAÇÃO POR TEMPO DETERMINADO		3.1.90.04.00	1.160.669,50			
	CONTRATAÇÃO POR TEMPO DETERMINADO		3.1.90.04.00	36.368,50			
	VENCIMENTOS E VANTAGENS FIXAS - PESSOAL CIVIL		3.1.90.11.00	501.574,50			
	VENCIMENTOS E VANTAGENS FIXAS - PESSOAL CIVIL		3.1.90.11.00	4.180.803,40			
	VENCIMENTOS E VANTAGENS FIXAS - PESSOAL CIVIL		3.1.90.11.00	93.519,00			
	OBRIGAÇÕES PATRONAIS		3.1.90.13.00	1.574,50			
	OBRIGAÇÕES PATRONAIS		3.1.90.13.00	491.528,87			
	OBRIGAÇÕES PATRONAIS		3.1.90.13.00	67.541,50			
	DESPESAS DE EXERCÍCIOS ANTERIORES		3.1.90.92.00	1.574,50			
Manutenção do Ensino Infantil-Creche-30% FUNDEB	12.365.0035.2267.0000					310.801,85	313.950,85
3	DESPESAS CORREN'				213.582,60		
1	PESSOAL E ENCARGOS SOCIAIS						
	CONTRATAÇÃO POR TEMPO DETERMINADO		3.1.90.04.00	1.574,50			
	CONTRATAÇÃO POR TEMPO DETERMINADO		3.1.90.04.00	75.334,75			
	CONTRATAÇÃO POR TEMPO DETERMINADO		3.1.90.04.00	21.821,10			
	VENCIMENTOS E VANTAGENS FIXAS - PESSOAL CIVIL		3.1.90.11.00	1.574,50			
	VENCIMENTOS E VANTAGENS FIXAS - PESSOAL CIVIL		3.1.90.11.00	75.334,75			
	VENCIMENTOS E VANTAGENS FIXAS - PESSOAL CIVIL		3.1.90.11.00	36.368,50			
	OBRIGAÇÕES PATRONAIS		3.1.90.13.00	1.574,50			
3	OUTRAS DESPESAS CORRENTES				97.219,25		
	DIÁRIAS - CIVIL		3.3.90.14.00	1.574,50			
	MATERIAL DE CONSUMO		3.3.90.30.00	1.574,50			
	MATERIAL DE CONSUMO		3.3.90.30.00	75.334,75			
	MATERIAL DE CONSUMO		3.3.90.30.00	15.586,50			
	OUTROS SERVIÇOS DE TERCEIROS - PESSOA FÍSICA		3.3.90.36.00	1.574,50			
	OUTROS SERVIÇOS DE TERCEIROS - PESSOA JURÍDICA		3.3.90.39.00	1.574,50			
4	DESPESAS DE CAPIT				3.149,00		3.149,00
4	INVESTIMENTOS						
	OBRS E INSTALAÇÕES		4.4.90.51.00	1.574,50			
	EQUIPAMENTOS E MATERIAL PERMANENTE		4.4.90.52.00	1.574,50			
PROEJA-Rem.do magistério-70% FUNDEB	12.366.0033.2257.0000					322.042,96	322.042,96
3	DESPESAS CORREN'				322.042,96		
1	PESSOAL E ENCARGOS SOCIAIS						
	CONTRATAÇÃO POR TEMPO DETERMINADO		3.1.90.04.00	1.574,50			
	VENCIMENTOS E VANTAGENS FIXAS - PESSOAL CIVIL		3.1.90.11.00	315.744,96			
	OBRIGAÇÕES PATRONAIS		3.1.90.13.00	1.574,50			
	OUTRAS DESPESAS VARIÁVEIS - PESSOAL CIVIL		3.1.90.16.00	1.574,50			
	DESPESAS DE EXERCÍCIOS ANTERIORES		3.1.90.92.00	1.574,50			
PROEJA-Manut.e desenvolvimento do ensino-30% FUNDEB	12.366.0033.2258.0000					12.596,00	14.170,50
3	DESPESAS CORREN'					12.596,00	



PREFEITURA MUNICIPAL DE CRISTINO CASTRO
Av. Marcos Parente,1071 - Centro - CNPJ:06554364/0001-08

Orçamento Programa - Exercício de 2025

Página 19

QUADRO AUXILIAR DE DETALHAMENTO DA DESPESA

PODER	02	PODER EXECUTIVO					
ORGÃO	04	SECRETARIA MUNICIPAL DE EDUCAÇÃO					
UNIDADE	02	FUNDEB					
Aplicacao Programada	Proj/Ativ	Finalidade	Categoria	Detalhada	TotalGrupo	Total Categ.	Total Func.
		F.R. - C.A.					
PROEJA-Manut.e desenvolvimento do ensino-30% FUNDEB	12.366.0033.2258.0000						14.170,50
3	DESPESAS CORREN'					12.596,00	
1	PESSOAL E ENCARGOS SOCIAIS				7.872,50		
	CONTRATAÇÃO POR TEMPO DETERMINADO		3.1.90.04.00	1.574,50			
	VENCIMENTOS E VANTAGENS FIXAS - PESSOAL CIVIL		3.1.90.11.00	1.574,50			
	OBRIGAÇÕES PATRONAIS		3.1.90.13.00	1.574,50			
	OUTRAS DESPESAS VARIÁVEIS - PESSOAL CIVIL		3.1.90.16.00	1.574,50			
	DESPESAS DE EXERCÍCIOS ANTERIORES		3.1.90.92.00	1.574,50			
3	OUTRAS DESPESAS CORRENTES				4.723,50		
	MATERIAL DE CONSUMO		3.3.90.30.00	1.574,50			
	OUTROS SERVIÇOS DE TERCEIROS - PESSOA FÍSICA		3.3.90.36.00	1.574,50			
	OUTROS SERVIÇOS DE TERCEIROS - PESSOA JURÍDICA		3.3.90.39.00	1.574,50			
4	DESPESAS DE CAPIT				1.574,50		1.574,50
4	INVESTIMENTOS						
	EQUIPAMENTOS E MATERIAL PERMANENTE		4.4.90.52.00	1.574,50			
Remun.do magistério-ensino especial-70% FUNDEB	12.367.0036.2272.0000					1.007.872,50	1.007.872,50
3	DESPESAS CORREN'				1.007.872,50		
1	PESSOAL E ENCARGOS SOCIAIS						
	CONTRATAÇÃO POR TEMPO DETERMINADO		3.1.90.04.00	1.574,50			
	VENCIMENTOS E VANTAGENS FIXAS - PESSOAL CIVIL		3.1.90.11.00	1.001.574,50			
	OBRIGAÇÕES PATRONAIS		3.1.90.13.00	1.574,50			
	OUTRAS DESPESAS VARIÁVEIS - PESSOAL CIVIL		3.1.90.16.00	1.574,50			
	DESPESAS DE EXERCÍCIOS ANTERIORES		3.1.90.92.00	1.574,50			
TOTAL							26.226.186,88



PREFEITURA MUNICIPAL DE CRISTINO CASTRO
Av. Marcos Parente,1071 - Centro - CNPJ:06554364/0001-08

Orçamento Programa - Exercício de 2025

Página 20

QUADRO AUXILIAR DE DETALHAMENTO DA DESPESA

PODER	02	PODER EXECUTIVO
ORGÃO	05	SECRETARIA MUN. DE MEIO AMBIENTE E RECURSOS HÍDRICOS
UNIDADE	00	SECRETARIA MUN. DE MEIO AMBIENTE E RECURSOS HÍDRICOS

Aplicação Programada	Proj/Ativ	Finalidade F.R. - C.A.	Categoria	Detalhada	TotalGrupo	Total Categ.	Total Func.
Manutenção da Secretaria de Meio Ambiente e Recursos Hídricos	18.122.0053.2676.0000						400.000,00
3	1	DESPESAS CORRENTE				400.000,00	
		PESSOAL E ENCARGOS SOCIAIS			77.495,76		
		CONTRATAÇÃO POR TEMPO DETERMINADO	3.1.90.04.00	36.216,00			
		VENCIMENTOS E VANTAGENS FIXAS - PESSOAL CIVIL	3.1.90.11.00	33.600,00			
		OBRIGAÇÕES PATRONAIS	3.1.90.13.00	7.679,76			
3	3	OUTRAS DESPESAS CORRENTES			322.504,24		
		DIÁRIAS - CIVIL	3.3.90.14.00	26.252,12			
		MATERIAL DE CONSUMO	3.3.90.30.00	70.000,00			
		PASSAGENS E DESPESAS COM LOCOMOÇÃO	3.3.90.33.00	26.252,12			
		OUTROS SERVIÇOS DE TERCEIROS - PESSOA FÍSICA	3.3.90.36.00	50.000,00			
		OUTROS SERVIÇOS DE TERCEIROS - PESSOA JURÍDICA	3.3.90.39.00	150.000,00			
Controle Ambiental e Monit. da Exploração da Floresta	18.541.0053.2480.0000					3.149,00	3.149,00
3	3	DESPESAS CORRENTE				3.149,00	
		OUTRAS DESPESAS CORRENTES					
		SERVIÇOS DE CONSULTORIA	3.3.90.35.00	1.574,50			
		OUTROS SERVIÇOS DE TERCEIROS - PESSOA FÍSICA	3.3.90.36.00	1.574,50			
Programa de Ident.,Catalog Recup.e Cons.de Nascentes de Água e Mata Ciliar	18.541.0053.2620.0000						7.872,50
3	3	DESPESAS CORRENTE				4.723,50	
		OUTRAS DESPESAS CORRENTES			4.723,50		
		MATERIAL DE CONSUMO	3.3.90.30.00	1.574,50			
		OUTROS SERVIÇOS DE TERCEIROS - PESSOA FÍSICA	3.3.90.36.00	1.574,50			
		OUTROS SERVIÇOS DE TERCEIROS - PESSOA JURÍDICA	3.3.90.39.00	1.574,50			
4	4	DESPESAS DE CAPITAL				3.149,00	
		INVESTIMENTOS					
		OBRAS E INSTALAÇÕES	4.4.90.51.00	1.574,50			
		EQUIPAMENTOS E MATERIAL PERMANENTE	4.4.90.52.00	1.574,50			
TOTAL							411.021,50



PREFEITURA MUNICIPAL DE CRISTINO CASTRO
Av. Marcos Parente,1071 - Centro - CNPJ:06554364/0001-08

Orçamento Programa - Exercício de 2025

Página 21

QUADRO AUXILIAR DE DETALHAMENTO DA DESPESA

PODER	02	PODER EXECUTIVO
ORGÃO	06	SECRETARIA MUN. DE ASSISTÊNCIA SOCIAL
UNIDADE	01	FUNDO MUNICIPAL DE ASSISTÊNCIA SOCIAL - FMAS

Aplicação Programada	Proj/Ativ	Finalidade F.R. - C.A.	Categoria	Detalhada	TotalGrupo	Total Categ.	Total Func.
Manut.das Ações do Prog.Bolsa Família-IGD-BF	08.122.0016.2142.0000					126.746,97	134.619,45
3	3	DESPESAS CORRENTE				126.746,97	
		OUTRAS DESPESAS CORRENTES					
		DIÁRIAS - CIVIL	3.3.90.14.00	1.574,50			
		MATERIAL DE CONSUMO	3.3.90.30.00	15.744,96			
		OUTROS SERVIÇOS DE TERCEIROS - PESSOA FÍSICA	3.3.90.36.00	85.810,05			
		OUTROS SERVIÇOS DE TERCEIROS - PESSOA JURÍDICA	3.3.90.39.00	14.957,72			
		SERVIÇOS DE TECNOLOGIA DA INFORMAÇÃO E COMUNICAÇÃO	3.3.90.40.00	7.085,24			
		DESPESAS DE EXERCÍCIOS ANTERIORES	3.3.90.92.00	1.574,50			
4	4	DESPESAS DE CAPITAL				7.872,48	
		INVESTIMENTOS					
		EQUIPAMENTOS E MATERIAL PERMANENTE	4.4.90.52.00	7.872,48			
Manutenção das Ações do Programa IGD-SUAS	08.122.0016.2158.0000					44.085,90	45.660,40
3	3	DESPESAS CORRENTE				44.085,90	
		OUTRAS DESPESAS CORRENTES					
		DIÁRIAS - CIVIL	3.3.90.14.00	1.574,50			
		MATERIAL DE CONSUMO	3.3.90.30.00	15.744,96			
		OUTROS SERVIÇOS DE TERCEIROS - PESSOA FÍSICA	3.3.90.36.00	1.574,50			
		OUTROS SERVIÇOS DE TERCEIROS - PESSOA JURÍDICA	3.3.90.39.00	25.191,94			
4	4	DESPESAS DE CAPITAL				1.574,50	
		INVESTIMENTOS					
		EQUIPAMENTOS E MATERIAL PERMANENTE	4.4.90.52.00	1.574,50			
Impl. do Prog. Projeto Ginástica da Terceira Idade	08.241.0013.2127.0000					3.149,00	4.723,50
3	3	DESPESAS CORRENTE				3.149,00	
		OUTRAS DESPESAS CORRENTES					
		OUTROS SERVIÇOS DE TERCEIROS - PESSOA FÍSICA	3.3.90.36.00	1.574,50			
		OUTROS SERVIÇOS DE TERCEIROS - PESSOA JURÍDICA	3.3.90.39.00	1.574,50			
4	4	DESPESAS DE CAPITAL				1.574,50	
		INVESTIMENTOS					
		EQUIPAMENTOS E MATERIAL PERMANENTE	4.4.90.52.00	1.574,50			
Reforma do Centro de Convivência para Idosos	08.241.0016.1159.0000					31.489,93	31.489,93
4	4	DESPESAS DE CAPITAL				31.489,93	
		INVESTIMENTOS					
		OBRAS E INSTALAÇÕES	4.4.90.51.00	31.489,93			
Promoção do Port. de Deficiente no Merc. de Trabalho	08.242.0014.2129.0000					4.723,50	6.298,00
3	3	DESPESAS CORRENTE				4.723,50	
		OUTRAS DESPESAS CORRENTES					
		OUTROS SERVIÇOS DE TERCEIROS - PESSOA FÍSICA	3.3.90.36.00	1.574,50			
		OUTROS SERVIÇOS DE TERCEIROS - PESSOA JURÍDICA	3.3.90.39.00	1.574,50			
		OUTROS AUXÍLIOS FINANCEIROS A PESSOAS FÍSICAS	3.3.90.48.00	1.574,50			
4	4	DESPESAS DE CAPITAL				1.574,50	
		INVESTIMENTOS					
		EQUIPAMENTOS E MATERIAL PERMANENTE	4.4.90.52.00	1.574,50			
Manutenção das Ações do Programa Criança Feliz	08.243.0015.2156.0000					161.385,90	177.130,86
3	3	DESPESAS CORRENTE				161.385,90	



PREFEITURA MUNICIPAL DE CRISTINO CASTRO
Av. Marcos Parente, 1071 - Centro - CNPJ: 06554364/0001-08

Orçamento Programa - Exercício de 2025

QUADRO AUXILIAR DE DETALHAMENTO DA DESPESA

Página 22

PODER	02	PODER EXECUTIVO					
ORGÃO	06	SECRETARIA MUN. DE ASSISTÊNCIA SOCIAL					
UNIDADE	01	FUNDO MUNICIPAL DE ASSISTÊNCIA SOCIAL - FMAS					
Aplicação Programada	Proj/Ativ	Finalidade	Categoria	Detalhada	Total Grupo	Total Categ.	Total Func.
		F.R. - C.A.					
Manutenção das Ações do Programa Criança Feliz	08.243.0015.2156.0000						177.130,86
3	3	DESPESAS CORREN			161.385,90	161.385,90	
		OUTRAS DESPESAS CORRENTES					
		MATERIAL DE CONSUMO	3.3.90.30.00	23.617,46			
		OUTROS SERVIÇOS DE TERCEIROS - PESSOA FÍSICA	3.3.90.36.00	89.746,29			
		OUTROS SERVIÇOS DE TERCEIROS - PESSOA JURÍDICA	3.3.90.39.00	46.447,65			
		DESPESAS DE EXERCÍCIOS ANTERIORES	3.3.90.92.00	1.574,50			
4	4	DESPESAS DE CAPIT			15.744,96	15.744,96	
		INVESTIMENTOS					
		OBRAS E INSTALAÇÕES	4.4.90.51.00	7.872,48			
		EQUIPAMENTOS E MATERIAL PERMANENTE	4.4.90.52.00	7.872,48			
Manutenção do Cadastro de Pessoas Carentes	08.244.0016.2126.0000						3.149,00
3	3	DESPESAS CORREN			3.149,00	3.149,00	
		OUTRAS DESPESAS CORRENTES					
		MATERIAL DE CONSUMO	3.3.90.30.00	1.574,50			
		OUTROS SERVIÇOS DE TERCEIROS - PESSOA FÍSICA	3.3.90.36.00	1.574,50			
Implantação do Programa Cristino Castro Conectado	08.244.0016.2128.0000						6.298,00
3	3	DESPESAS CORREN			4.723,50	4.723,50	
		OUTRAS DESPESAS CORRENTES					
		MATERIAL DE CONSUMO	3.3.90.30.00	1.574,50			
		OUTROS SERVIÇOS DE TERCEIROS - PESSOA FÍSICA	3.3.90.36.00	1.574,50			
		OUTROS SERVIÇOS DE TERCEIROS - PESSOA JURÍDICA	3.3.90.39.00	1.574,50			
4	4	DESPESAS DE CAPIT			1.574,50	1.574,50	
		INVESTIMENTOS					
		EQUIPAMENTOS E MATERIAL PERMANENTE	4.4.90.52.00	1.574,50			
Implantar e manter a Agência Municipal do Trabalho	08.244.0016.2146.0000						7.872,50
3	3	DESPESAS CORREN			6.298,00	6.298,00	
		OUTRAS DESPESAS CORRENTES					
		MATERIAL DE CONSUMO	3.3.90.30.00	1.574,50			
		SERVIÇOS DE CONSULTORIA	3.3.90.35.00	1.574,50			
		OUTROS SERVIÇOS DE TERCEIROS - PESSOA FÍSICA	3.3.90.36.00	1.574,50			
		OUTROS SERVIÇOS DE TERCEIROS - PESSOA JURÍDICA	3.3.90.39.00	1.574,50			
4	4	DESPESAS DE CAPIT			1.574,50	1.574,50	
		INVESTIMENTOS					
		EQUIPAMENTOS E MATERIAL PERMANENTE	4.4.90.52.00	1.574,50			
Implantação do Centro de Capacitação Tecnológica	08.244.0016.2147.0000						7.872,50
3	3	DESPESAS CORREN			6.298,00	6.298,00	
		OUTRAS DESPESAS CORRENTES					
		MATERIAL DE CONSUMO	3.3.90.30.00	1.574,50			
		SERVIÇOS DE CONSULTORIA	3.3.90.35.00	1.574,50			
		OUTROS SERVIÇOS DE TERCEIROS - PESSOA FÍSICA	3.3.90.36.00	1.574,50			
		OUTROS SERVIÇOS DE TERCEIROS - PESSOA JURÍDICA	3.3.90.39.00	1.574,50			
4	4	DESPESAS DE CAPIT			1.574,50	1.574,50	
		INVESTIMENTOS					
		EQUIPAMENTOS E MATERIAL PERMANENTE	4.4.90.52.00	1.574,50			



PREFEITURA MUNICIPAL DE CRISTINO CASTRO
Av. Marcos Parente, 1071 - Centro - CNPJ: 06554364/0001-08

Orçamento Programa - Exercício de 2025

QUADRO AUXILIAR DE DETALHAMENTO DA DESPESA

Página 23

PODER	02	PODER EXECUTIVO					
ORGÃO	06	SECRETARIA MUN. DE ASSISTÊNCIA SOCIAL					
UNIDADE	01	FUNDO MUNICIPAL DE ASSISTÊNCIA SOCIAL - FMAS					
Aplicação Programada	Proj/Ativ	Finalidade	Categoria	Detalhada	Total Grupo	Total Categ.	Total Func.
		F.R. - C.A.					
Implantação do Programa de Inclusão Digital	08.244.0016.2148.0000						4.723,50
3	3	DESPESAS CORREN			3.149,00	3.149,00	
		OUTRAS DESPESAS CORRENTES					
		OUTROS SERVIÇOS DE TERCEIROS - PESSOA FÍSICA	3.3.90.36.00	1.574,50			
		OUTROS SERVIÇOS DE TERCEIROS - PESSOA JURÍDICA	3.3.90.39.00	1.574,50			
4	4	DESPESAS DE CAPIT			1.574,50	1.574,50	
		INVESTIMENTOS					
		EQUIPAMENTOS E MATERIAL PERMANENTE	4.4.90.52.00	1.574,50			
Manutenção da Secr. Mun. de Assistência Social	08.244.0016.2150.0000						992.199,44
3	1	DESPESAS CORREN			421.633,20	868.933,28	
		PESSOAL E ENCARGOS SOCIAIS					
		CONTRATAÇÃO POR TEMPO DETERMINADO	3.1.90.04.00	1.574,50			
		CONTRATAÇÃO POR TEMPO DETERMINADO	3.1.90.04.00	59.271,33			
		VENCIMENTOS E VANTAGENS FIXAS - PESSOAL CIVIL	3.1.90.11.00	234.599,94			
		VENCIMENTOS E VANTAGENS FIXAS - PESSOAL CIVIL	3.1.90.11.00	59.271,33			
		OBRIGAÇÕES PATRONAIS	3.1.90.13.00	55.894,62			
		OUTRAS DESPESAS VARIÁVEIS - PESSOAL CIVIL	3.1.90.16.00	1.574,50			
		SENTENÇAS JUDICIAIS	3.1.90.91.00	1.574,50			
		DESPESAS DE EXERCÍCIOS ANTERIORES	3.1.90.92.00	7.872,48			
3	3	OUTRAS DESPESAS CORRENTES			447.300,08		
		SUBVENÇÕES SOCIAIS	3.3.50.43.00	1.574,50			
		DIÁRIAS - CIVIL	3.3.90.14.00	1.574,50			
		DIÁRIAS - CIVIL	3.3.90.14.00	59.271,33			
		MATERIAL DE CONSUMO	3.3.90.30.00	7.872,48			
		MATERIAL DE CONSUMO	3.3.90.30.00	59.271,33			
		MATERIAL, BEM OU SERVIÇO PARA DISTRIBUIÇÃO GRATUITA	3.3.90.32.00	1.574,50			
		PASSAGENS E DESPESAS COM LOCOMOÇÃO	3.3.90.33.00	1.574,50			
		OUTROS SERVIÇOS DE TERCEIROS - PESSOA FÍSICA	3.3.90.36.00	15.744,96			
		OUTROS SERVIÇOS DE TERCEIROS - PESSOA FÍSICA	3.3.90.36.00	59.271,33			
		OUTROS SERVIÇOS DE TERCEIROS - PESSOA JURÍDICA	3.3.90.39.00	74.001,32			
		OUTROS SERVIÇOS DE TERCEIROS - PESSOA JURÍDICA	3.3.90.39.00	59.271,33			
		OUTROS SERVIÇOS DE TERCEIROS - PESSOA JURÍDICA	3.3.90.39.00	100.000,00			
		SERVIÇOS DE TECNOLOGIA DA INFORMAÇÃO E COMUNICAÇÃO	3.3.90.40.00	1.574,50			
		OUTROS AUXÍLIOS FINANCEIROS A PESSOAS FÍSICAS	3.3.90.48.00	1.574,50			
		DESPESAS DE EXERCÍCIOS ANTERIORES	3.3.90.92.00	1.574,50			
		INDENIZAÇÕES E RESTITUIÇÕES	3.3.90.93.00	1.574,50			
4	4	DESPESAS DE CAPIT			121.691,66	123.266,16	
		INVESTIMENTOS					
		OBRAS E INSTALAÇÕES	4.4.90.51.00	59.271,33			
		EQUIPAMENTOS E MATERIAL PERMANENTE	4.4.90.52.00	1.574,50			
		EQUIPAMENTOS E MATERIAL PERMANENTE	4.4.90.52.00	59.271,33			
		INDENIZAÇÕES E RESTITUIÇÕES	4.4.90.93.00	1.574,50			
6	6	AMORTIZAÇÃO DA DÍVIDA			1.574,50		
		PRINCIPAL DA DÍVIDA CONTRATUAL RESGATADO	4.6.90.71.00	1.574,50			
Ações do Programa de Geração de Emprego e Renda	08.244.0016.2151.0000						6.298,00
3	3	DESPESAS CORREN			4.723,50	4.723,50	



PREFEITURA MUNICIPAL DE CRISTINO CASTRO
Av. Marcos Parente,1071 - Centro - CNPJ:06554364/0001-08

Orçamento Programa - Exercício de 2025

Página 24

QUADRO AUXILIAR DE DETALHAMENTO DA DESPESA

PODER	02	PODER EXECUTIVO					
ORGÃO	06	SECRETARIA MUN. DE ASSISTÊNCIA SOCIAL					
UNIDADE	01	FUNDO MUNICIPAL DE ASSISTÊNCIA SOCIAL - FMAS					
Aplicacao Programada	Proj/Ativ	Finalidade	Categoria	Detalhada	TotalGrupo	Total Categ.	Total Func.
			F.R. - C.A.				
Ações do Programa de Geração de Emprego e Renda							
3	08.244.0016.2151.0000	DESPESAS CORREN'					6.298,00
3		OUTRAS DESPESAS CORRENTES			4.723,50	4.723,50	
		MATERIAL DE CONSUMO	3.3.90.30.00	1.574,50			
		OUTROS SERVIÇOS DE TERCEIROS - PESSOA FÍSICA	3.3.90.36.00	1.574,50			
		OUTROS SERVIÇOS DE TERCEIROS - PESSOA JURÍDICA	3.3.90.39.00	1.574,50			
4		DESPESAS DE CAPÍT				1.574,50	
4		INVESTIMENTOS					1.574,50
		EQUIPAMENTOS E MATERIAL PERMANENTE	4.4.90.52.00	1.574,50			
Realização de Feiras de Pequenos Negócios							
3	08.244.0016.2152.0000	DESPESAS CORREN'					7.872,50
3		OUTRAS DESPESAS CORRENTES			6.298,00	6.298,00	
		MATERIAL DE CONSUMO	3.3.90.30.00	1.574,50			
		OUTROS SERVIÇOS DE TERCEIROS - PESSOA FÍSICA	3.3.90.36.00	1.574,50			
		OUTROS SERVIÇOS DE TERCEIROS - PESSOA JURÍDICA	3.3.90.39.00	1.574,50			
		OUTROS AUXÍLIOS FINANCEIROS A PESSOAS FÍSICAS	3.3.90.48.00	1.574,50			
4		DESPESAS DE CAPÍT				1.574,50	
4		INVESTIMENTOS					1.574,50
		EQUIPAMENTOS E MATERIAL PERMANENTE	4.4.90.52.00	1.574,50			
Assistência a pessoas carentes							
3	08.244.0016.2153.0000	DESPESAS CORREN'					59.271,33
3		OUTRAS DESPESAS CORRENTES			59.271,33	59.271,33	
		OUTROS AUXÍLIOS FINANCEIROS A PESSOAS FÍSICAS	3.3.90.48.00	59.271,33			
Assistência Social - Outros Programas							
3	08.244.0016.2154.0000	DESPESAS CORREN'					314.657,62
1		PESSOAL E ENCARGOS SOCIAIS			17.319,46	191.145,13	
		VENCIMENTOS E VANTAGENS FIXAS - PESSOAL CIVIL	3.1.90.11.00	7.872,48			
		VENCIMENTOS E VANTAGENS FIXAS - PESSOAL CIVIL	3.1.90.11.00	7.872,48			
		OBRIGAÇÕES PATRONAIS	3.1.90.13.00	1.574,50			
3		OUTRAS DESPESAS CORRENTES			173.825,67		
		DIÁRIAS - CIVIL	3.3.90.14.00	1.574,50			
		MATERIAL DE CONSUMO	3.3.90.30.00	23.617,44			
		MATERIAL, BEM OU SERVIÇO PARA DISTRIBUIÇÃO GRATUITA	3.3.90.32.00	59.271,33			
		OUTROS SERVIÇOS DE TERCEIROS - PESSOA FÍSICA	3.3.90.36.00	23.617,44			
		OUTROS SERVIÇOS DE TERCEIROS - PESSOA JURÍDICA	3.3.90.39.00	15.744,96			
		DESPESAS DE EXERCÍCIOS ANTERIORES	3.3.90.92.00	50.000,00			
4		DESPESAS DE CAPÍT			123.512,49	123.512,49	
4		INVESTIMENTOS					123.512,49
		OBRAS EM ANDAMENTO	4.4.90.51.91	115.640,01			
		EQUIPAMENTOS E MATERIAL PERMANENTE	4.4.90.52.00	7.872,48			
Manutenção do Centro de Ref. da Assist. Social-CRAS							
3	08.245.0016.2125.0000	DESPESAS CORREN'					36.213,44
1		PESSOAL E ENCARGOS SOCIAIS			13.383,22	34.638,94	
		VENCIMENTOS E VANTAGENS FIXAS - PESSOAL CIVIL	3.1.90.11.00	11.021,47			
		OBRIGAÇÕES PATRONAIS	3.1.90.13.00	2.361,75			



PREFEITURA MUNICIPAL DE CRISTINO CASTRO
Av. Marcos Parente,1071 - Centro - CNPJ:06554364/0001-08

Orçamento Programa - Exercício de 2025

Página 25

QUADRO AUXILIAR DE DETALHAMENTO DA DESPESA

PODER	02	PODER EXECUTIVO					
ORGÃO	06	SECRETARIA MUN. DE ASSISTÊNCIA SOCIAL					
UNIDADE	01	FUNDO MUNICIPAL DE ASSISTÊNCIA SOCIAL - FMAS					
Aplicacao Programada	Proj/Ativ	Finalidade	Categoria	Detalhada	TotalGrupo	Total Categ.	Total Func.
			F.R. - C.A.				
Manutenção do Centro de Ref. da Assist. Social-CRAS							
3	08.245.0016.2125.0000	DESPESAS CORREN'					36.213,44
3		OUTRAS DESPESAS CORRENTES			21.255,72	34.638,94	
		DIÁRIAS - CIVIL	3.3.90.14.00	1.574,50			
		MATERIAL DE CONSUMO	3.3.90.30.00	1.574,50			
		OUTROS SERVIÇOS DE TERCEIROS - PESSOA FÍSICA	3.3.90.36.00	16.532,22			
		OUTROS SERVIÇOS DE TERCEIROS - PESSOA JURÍDICA	3.3.90.39.00	1.574,50			
4		DESPESAS DE CAPÍT				1.574,50	
4		INVESTIMENTOS					1.574,50
		EQUIPAMENTOS E MATERIAL PERMANENTE	4.4.90.52.00	1.574,50			
Manutenção das Ações de Proteção Social Básica - PSB							
3	08.245.0016.2157.0000	DESPESAS CORREN'					576.649,52
1		PESSOAL E ENCARGOS SOCIAIS			78.724,81	573.500,53	
		VENCIMENTOS E VANTAGENS FIXAS - PESSOAL CIVIL	3.1.90.11.00	70.852,33			
		OBRIGAÇÕES PATRONAIS	3.1.90.13.00	7.872,48			
3		OUTRAS DESPESAS CORRENTES			494.775,72		
		DIÁRIAS - CIVIL	3.3.90.14.00	3.148,99			
		MATERIAL DE CONSUMO	3.3.90.30.00	78.724,81			
		OUTROS SERVIÇOS DE TERCEIROS - PESSOA FÍSICA	3.3.90.36.00	382.986,48			
		OUTROS SERVIÇOS DE TERCEIROS - PESSOA JURÍDICA	3.3.90.39.00	26.766,44			
		OUTROS AUXÍLIOS FINANCEIROS A PESSOAS FÍSICAS	3.3.90.48.00	1.574,50			
		DESPESAS DE EXERCÍCIOS ANTERIORES	3.3.90.92.00	1.574,50			
4		DESPESAS DE CAPÍT				3.148,99	
4		INVESTIMENTOS					3.148,99
		EQUIPAMENTOS E MATERIAL PERMANENTE	4.4.90.52.00	3.148,99			
Manut. das ações do prog.de at.integral a familia- PAIF							
3	08.245.0016.2159.0000	DESPESAS CORREN'					7.872,50
3		OUTRAS DESPESAS CORRENTES			6.298,00	6.298,00	
		MATERIAL DE CONSUMO	3.3.90.30.00	1.574,50			
		OUTROS SERVIÇOS DE TERCEIROS - PESSOA FÍSICA	3.3.90.36.00	1.574,50			
		OUTROS SERVIÇOS DE TERCEIROS - PESSOA JURÍDICA	3.3.90.39.00	1.574,50			
		DESPESAS DE EXERCÍCIOS ANTERIORES	3.3.90.92.00	1.574,50			
4		DESPESAS DE CAPÍT				1.574,50	
4		INVESTIMENTOS					1.574,50
		EQUIPAMENTOS E MATERIAL PERMANENTE	4.4.90.52.00	1.574,50			
TOTAL						2.430.871,99	

CRISTINO CASTRO - PI

LOA 2025



PREFEITURA MUNICIPAL DE CRISTINO CASTRO
Av. Marcos Parente, 1071 - Centro - CNPJ: 06554364/0001-08

Orçamento Programa - Exercício de 2025

QUADRO AUXILIAR DE DETALHAMENTO DA DESPESA

Página 26

PODER	02	PODER EXECUTIVO					
ORGÃO	06	SECRETARIA MUN. DE ASSISTÊNCIA SOCIAL					
UNIDADE	02	ASSISTÊNCIA - OUTROS PROGRAMAS					
Aplicação Programada	Proj/Ativ	Finalidade	Categoria	Detalhada	Total Grupo	Total Categ.	Total Func.
		F.R. - C.A.					
Implantação e Manutenção da Brigada de Pronto Atendimento	08.244.0016.1146.0000						39.362,40
3	DESPESAS CORREN'					23.617,44	23.617,44
	3	OUTRAS DESPESAS CORRENTES					
		MATERIAL DE CONSUMO	3.3.90.30.00	7.872,48			
		OUTROS SERVIÇOS DE TERCEIROS - PESSOA FÍSICA	3.3.90.36.00	7.872,48			
		OUTROS SERVIÇOS DE TERCEIROS - PESSOA JURÍDICA	3.3.90.39.00	7.872,48			
4	DESPESAS DE CAPIT					15.744,96	15.744,96
	4	INVESTIMENTOS					
		OBRAS E INSTALAÇÕES	4.4.90.51.00	7.872,48			
		EQUIPAMENTOS E MATERIAL PERMANENTE	4.4.90.52.00	7.872,48			
Manutenção da Secr. Mun. de Assistência Social	08.244.0016.2150.0000						222.712,51
3	DESPESAS CORREN'					9.446,98	221.138,01
	1	PESSOAL E ENCARGOS SOCIAIS					
		VENCIMENTOS E VANTAGENS FIXAS - PESSOAL CIVIL	3.1.90.11.00	7.872,48			
		OBRIGAÇÕES PATRONAIS	3.1.90.13.00	1.574,50			
3	OUTRAS DESPESAS CORRENTES					211.691,03	
		DIÁRIAS - CIVIL	3.3.90.14.00	17.634,36			
		MATERIAL DE CONSUMO	3.3.90.30.00	5.510,74			
		PASSAGENS E DESPESAS COM LOCOMOÇÃO	3.3.90.33.00	8.266,10			
		OUTROS SERVIÇOS DE TERCEIROS - PESSOA FÍSICA	3.3.90.36.00	177.130,84			
		OUTROS SERVIÇOS DE TERCEIROS - PESSOA JURÍDICA	3.3.90.39.00	3.148,99			
4	DESPESAS DE CAPIT					1.574,50	1.574,50
	4	INVESTIMENTOS					
		EQUIPAMENTOS E MATERIAL PERMANENTE	4.4.90.52.00	1.574,50			
Assistência a pessoas carentes	08.244.0016.2153.0000						479.429,25
3	DESPESAS CORREN'					479.429,25	479.429,25
	3	OUTRAS DESPESAS CORRENTES					
		MATERIAL DE CONSUMO	3.3.90.30.00	1.574,50			
		MATERIAL, BEM OU SERVIÇO PARA DISTRIBUIÇÃO GRATUITA	3.3.90.32.00	1.574,50			
		PASSAGENS E DESPESAS COM LOCOMOÇÃO	3.3.90.33.00	104.861,45			
		OUTROS SERVIÇOS DE TERCEIROS - PESSOA FÍSICA	3.3.90.36.00	1.574,50			
		OUTROS SERVIÇOS DE TERCEIROS - PESSOA JURÍDICA	3.3.90.39.00	368.269,80			
		OUTROS AUXÍLIOS FINANCEIROS A PESSOAS FÍSICAS	3.3.90.48.00	1.574,50			
TOTAL							741.504,16



PREFEITURA MUNICIPAL DE CRISTINO CASTRO
Av. Marcos Parente, 1071 - Centro - CNPJ: 06554364/0001-08

Orçamento Programa - Exercício de 2025

QUADRO AUXILIAR DE DETALHAMENTO DA DESPESA

Página 27

PODER	02	PODER EXECUTIVO					
ORGÃO	06	SECRETARIA MUN. DE ASSISTÊNCIA SOCIAL					
UNIDADE	03	ASSISTÊNCIA À CRIANÇA E AO ADOLESCENTE					
Aplicação Programada	Proj/Ativ	Finalidade	Categoria	Detalhada	Total Grupo	Total Categ.	Total Func.
		F.R. - C.A.					
Construção de Prédio para o Conselho Tutelar	08.243.0015.1144.0000						1.574,50
4	DESPESAS DE CAPIT					1,574,50	1,574,50
	4	INVESTIMENTOS					
		OBRAS E INSTALAÇÕES	4.4.90.51.00	1,574,50			
Implantação do Conselho Anti-Drogas	08.243.0015.2143.0000						6.298,00
3	DESPESAS CORREN'					4,723,50	4,723,50
	3	OUTRAS DESPESAS CORRENTES					
		MATERIAL DE CONSUMO	3.3.90.30.00	1,574,50			
		OUTROS SERVIÇOS DE TERCEIROS - PESSOA FÍSICA	3.3.90.36.00	1,574,50			
		OUTROS SERVIÇOS DE TERCEIROS - PESSOA JURÍDICA	3.3.90.39.00	1,574,50			
4	DESPESAS DE CAPIT					1,574,50	1,574,50
	4	INVESTIMENTOS					
		EQUIPAMENTOS E MATERIAL PERMANENTE	4.4.90.52.00	1,574,50			
Manutenção das atividades do conselho tutelar	08.243.0015.2144.0000						151.466,57
3	DESPESAS CORREN'					121.236,23	149.892,07
	1	PESSOAL E ENCARGOS SOCIAIS					
		VENCIMENTOS E VANTAGENS FIXAS - PESSOAL CIVIL	3.1.90.11.00	99.980,52			
		OBRIGAÇÕES PATRONAIS	3.1.90.13.00	19.681,21			
		OUTRAS DESPESAS VARIÁVEIS - PESSOAL CIVIL	3.1.90.16.00	1,574,50			
3	OUTRAS DESPESAS CORRENTES					28.655,84	
		DIÁRIAS - CIVIL	3.3.90.14.00	5.038,39			
		MATERIAL DE CONSUMO	3.3.90.30.00	1,574,50			
		OUTROS SERVIÇOS DE TERCEIROS - PESSOA FÍSICA	3.3.90.36.00	20.468,45			
		OUTROS SERVIÇOS DE TERCEIROS - PESSOA JURÍDICA	3.3.90.39.00	1,574,50			
4	DESPESAS DE CAPIT					1,574,50	1,574,50
	4	INVESTIMENTOS					
		EQUIPAMENTOS E MATERIAL PERMANENTE	4.4.90.52.00	1,574,50			
Manutenção das ações do programa PETI	08.243.0015.2149.0000						6.298,00
3	DESPESAS CORREN'					4,723,50	4,723,50
	3	OUTRAS DESPESAS CORRENTES					
		MATERIAL DE CONSUMO	3.3.90.30.00	1,574,50			
		OUTROS SERVIÇOS DE TERCEIROS - PESSOA FÍSICA	3.3.90.36.00	1,574,50			
		OUTROS SERVIÇOS DE TERCEIROS - PESSOA JURÍDICA	3.3.90.39.00	1,574,50			
4	DESPESAS DE CAPIT					1,574,50	1,574,50
	4	INVESTIMENTOS					
		EQUIPAMENTOS E MATERIAL PERMANENTE	4.4.90.52.00	1,574,50			
Programa Agente Jovem	08.243.0015.2163.0000						6.298,00
3	DESPESAS CORREN'					4,723,50	4,723,50
	3	OUTRAS DESPESAS CORRENTES					
		MATERIAL DE CONSUMO	3.3.90.30.00	1,574,50			
		OUTROS SERVIÇOS DE TERCEIROS - PESSOA FÍSICA	3.3.90.36.00	1,574,50			
		OUTROS SERVIÇOS DE TERCEIROS - PESSOA JURÍDICA	3.3.90.39.00	1,574,50			
4	DESPESAS DE CAPIT					1,574,50	1,574,50
	4	INVESTIMENTOS					
		EQUIPAMENTOS E MATERIAL PERMANENTE	4.4.90.52.00	1,574,50			



PREFEITURA MUNICIPAL DE CRISTINO CASTRO
Av. Marcos Parente, 1071 - Centro - CNPJ: 06554364/0001-08

Orçamento Programa - Exercício de 2025

Página 28

QUADRO AUXILIAR DE DETALHAMENTO DA DESPESA

PODER	02	PODER EXECUTIVO
ORGÃO	06	SECRETARIA MUN. DE ASSISTÊNCIA SOCIAL
UNIDADE	03	ASSISTÊNCIA À CRIANÇA E AO ADOLESCENTE

Aplicação Programada	Proj/Ativ	Finalidade	Categoria	Detalhada	Total Grupo	Total Categ.	Total Func.
		F.R. - C.A.					
Manut. das ações do programa de apoio a criança - PAC	08.243.0015.2199.0000						6.298,00
3	DESPESAS CORREN					4.723,50	
3	OUTRAS DESPESAS CORRENTES				4.723,50		
	MATERIAL DE CONSUMO		3.3.90.30.00	1.574,50			
	OUTROS SERVIÇOS DE TERCEIROS - PESSOA FÍSICA		3.3.90.36.00	1.574,50			
	OUTROS SERVIÇOS DE TERCEIROS - PESSOA JURÍDICA		3.3.90.39.00	1.574,50			
4	DESPESAS DE CAPIT					1.574,50	
4	INVESTIMENTOS				1.574,50		
	EQUIPAMENTOS E MATERIAL PERMANENTE		4.4.90.52.00	1.574,50			
Contribuição para Campanhas junto ao UNICEF	08.243.0015.2462.0000						1.574,50
3	DESPESAS CORREN					1.574,50	
3	OUTRAS DESPESAS CORRENTES				1.574,50		
	CONTRIBUIÇÕES		3.3.90.41.00	1.574,50			
TOTAL							179.807,57



PREFEITURA MUNICIPAL DE CRISTINO CASTRO
Av. Marcos Parente, 1071 - Centro - CNPJ: 06554364/0001-08

Orçamento Programa - Exercício de 2025

Página 29

QUADRO AUXILIAR DE DETALHAMENTO DA DESPESA

PODER	02	PODER EXECUTIVO
ORGÃO	07	SECRETARIA MUN. DE SAÚDE
UNIDADE	01	FUNDO MUNICIPAL DE SAÚDE - FMS

Aplicação Programada	Proj/Ativ	Finalidade	Categoria	Detalhada	Total Grupo	Total Categ.	Total Func.
		F.R. - C.A.					
Ações do Programa de Saúde da Família-PSF	10.122.0016.2186.0000						1.039,10
3	DESPESAS CORREN					1.039,10	
3	OUTRAS DESPESAS CORRENTES				1.039,10		
	DEMAIS AUXÍLIOS FINANCEIROS A PESSOAS FÍSICAS		3.3.90.48.99	1.039,10			
Construção, ampl. e recuperação de unidades de saúde	10.301.0020.1160.0000						564.156,92
4	DESPESAS DE CAPIT					564.156,92	
4	INVESTIMENTOS				564.156,92		
	OBRAS E INSTALAÇÕES		4.4.90.51.00	31.489,93			
	OBRAS E INSTALAÇÕES		4.4.90.51.00	75.334,75			
	OBRAS E INSTALAÇÕES		4.4.90.51.00	90.000,00			
	OBRAS E INSTALAÇÕES		4.4.90.51.00	304.352,39			
	EQUIPAMENTOS E MATERIAL PERMANENTE		4.4.90.52.00	62.979,85			
Aquisição de veículos	10.301.0020.1170.0000						31.489,91
4	DESPESAS DE CAPIT					31.489,91	
4	INVESTIMENTOS				31.489,91		
	EQUIPAMENTOS E MATERIAL PERMANENTE		4.4.90.52.00	31.489,91			
Manutenção da Secretaria Mun. de Saúde	10.301.0020.2160.0000						2.236.440,15
3	DESPESAS CORREN					2.217.546,19	
1	PESSOAL E ENCARGOS SOCIAIS				1.176.804,13		
	CONTRATAÇÃO POR TEMPO DETERMINADO		3.1.90.04.00	7.872,48			
	CONTRATAÇÃO POR TEMPO DETERMINADO		3.1.90.04.00	1.574,50			
	VENCIMENTOS E VANTAGENS FIXAS - PESSOAL CIVIL		3.1.90.11.00	741.587,75			
	OBRIGAÇÕES PATRONAIS		3.1.90.13.00	226.727,46			
	OUTRAS DESPESAS VARIÁVEIS - PESSOAL CIVIL		3.1.90.16.00	7.872,48			
	SENTENÇAS JUDICIAIS		3.1.90.91.00	90.401,70			
	DESPESAS DE EXERCÍCIOS ANTERIORES		3.1.90.92.00	100.767,76			
3	OUTRAS DESPESAS CORRENTES				1.040.742,06		
	SUBVENÇÕES SOCIAIS		3.3.50.43.00	1.574,50			
	DIÁRIAS - CIVIL		3.3.90.14.00	15.744,96			
	MATERIAL DE CONSUMO		3.3.90.30.00	162.960,37			
	MATERIAL DE CONSUMO		3.3.90.30.00	31.489,93			
	OUTROS SERVIÇOS DE TERCEIROS - PESSOA FÍSICA		3.3.90.36.00	662.862,93			
	OUTROS SERVIÇOS DE TERCEIROS - PESSOA JURÍDICA		3.3.90.39.00	70.852,33			
	OUTROS SERVIÇOS DE TERCEIROS - PESSOA JURÍDICA		3.3.90.39.00	31.489,93			
	SERVIÇOS DE TECNOLOGIA DA INFORMAÇÃO E COMUNICAÇÃO		3.3.90.40.00	7.872,48			
	OBRIGAÇÕES TRIBUTÁRIAS E CONTRIBUTIVAS		3.3.90.47.00	1.574,50			
	DESPESAS DE EXERCÍCIOS ANTERIORES		3.3.90.92.00	51.171,13			
	DESPESAS DE EXERCÍCIOS ANTERIORES		3.3.90.92.00	1.574,50			
	INDENIZAÇÕES E RESTITUIÇÕES		3.3.90.93.00	1.574,50			
4	DESPESAS DE CAPIT					18.893,96	
4	INVESTIMENTOS				17.319,46		
	EQUIPAMENTOS E MATERIAL PERMANENTE		4.4.90.52.00	15.744,96			
	INDENIZAÇÕES E RESTITUIÇÕES		4.4.90.93.00	1.574,50			
6	AMORTIZAÇÃO DA DÍVIDA				1.574,50		
	PRINCIPAL DA DÍVIDA CONTRATUAL RESGATADO		4.6.90.71.00	1.574,50			
Manutenção das Ações de Atenção Básica	10.301.0020.2161.0000						10.663.562,21



PREFEITURA MUNICIPAL DE CRISTINO CASTRO
Av. Marcos Parente, 1071 - Centro - CNPJ: 06554364/0001-08

Orçamento Programa - Exercício de 2025

QUADRO AUXILIAR DE DETALHAMENTO DA DESPESA

PODER	02	PODER EXECUTIVO					
ORGÃO	07	SECRETARIA MUN. DE SAÚDE					
UNIDADE	01	FUNDO MUNICIPAL DE SAÚDE - FMS					
Aplicação Programada	Proj/Ativ	Finalidade	Categoria	Detalhada	Total Grupo	Total Categ.	Total Func.
		F.R. - C.A.					
Manutenção das Ações de Atenção Básica							
3	1	DESPESAS CORRENTE					
		PESSOAL E ENCARGOS SOCIAIS			2.479.638,90	9.614.258,25	10.663.562,21
		VENCIMENTOS E VANTAGENS FIXAS - PESSOAL CIVIL	3.1.90.11.00	531.489,93			
		VENCIMENTOS E VANTAGENS FIXAS - PESSOAL CIVIL	3.1.90.11.00	1.598.626,97			
		OBRIGAÇÕES PATRONAIS	3.1.90.13.00	7.872,48			
		OBRIGAÇÕES PATRONAIS	3.1.90.13.00	197.583,11			
		OUTRAS DESPESAS VARIÁVEIS - PESSOAL CIVIL	3.1.90.16.00	128.321,45			
		DESPESAS DE EXERCÍCIOS ANTERIORES	3.1.90.92.00	15.744,96			
3	3	OUTRAS DESPESAS CORRENTES			7.134.619,35		
		DIÁRIAS - CIVIL	3.3.90.14.00	58.256,36			
		MATERIAL DE CONSUMO	3.3.90.30.00	2.820.897,06			
		OUTROS SERVIÇOS DE TERCEIROS - PESSOA FÍSICA	3.3.90.36.00	2.417.046,65			
		OUTROS SERVIÇOS DE TERCEIROS - PESSOA JURÍDICA	3.3.90.39.00	1.787.248,14			
		SERVIÇOS DE TECNOLOGIA DA INFORMAÇÃO E COMUNICAÇÃO	3.3.90.40.00	33.851,68			
		DESPESAS DE EXERCÍCIOS ANTERIORES	3.3.90.92.00	17.319,46			
4	4	DESPESAS DE CAPITAL				1.049.303,96	1.049.303,96
		INVESTIMENTOS					
		EQUIPAMENTOS E MATERIAL PERMANENTE	4.4.90.52.00	1.024.404,70			
		EQUIPAMENTOS E MATERIAL PERMANENTE	4.4.90.52.00	24.899,26			
Manutenção das Ações do Cofinanciamento							
3	3	DESPESAS CORRENTE					
		OUTRAS DESPESAS CORRENTES			382.727,39	382.727,39	432.727,39
		DIÁRIAS - CIVIL	3.3.90.14.00	1.574,50			
		MATERIAL DE CONSUMO	3.3.90.30.00	238.660,97			
		OUTROS SERVIÇOS DE TERCEIROS - PESSOA FÍSICA	3.3.90.36.00	62.979,85			
		OUTROS SERVIÇOS DE TERCEIROS - PESSOA JURÍDICA	3.3.90.39.00	79.512,07			
4	4	DESPESAS DE CAPITAL				50.000,00	50.000,00
		INVESTIMENTOS					
		EQUIPAMENTOS E MATERIAL PERMANENTE	4.4.90.52.00	50.000,00			
Manutenção das Ações do Programa LRPD							
3	3	DESPESAS CORRENTE					
		OUTRAS DESPESAS CORRENTES			247.983,16	247.983,16	247.983,16
		MATERIAL DE CONSUMO	3.3.90.30.00	1.574,50			
		OUTROS SERVIÇOS DE TERCEIROS - PESSOA FÍSICA	3.3.90.36.00	103.916,75			
		OUTROS SERVIÇOS DE TERCEIROS - PESSOA JURÍDICA	3.3.90.39.00	129.108,69			
		DESPESAS DE EXERCÍCIOS ANTERIORES	3.3.90.92.00	13.383,22			
Manutenção das atividades ambulatoriais e hospitalares							
4	4	DESPESAS DE CAPITAL					
		INVESTIMENTOS			25.357,68	25.357,68	25.357,68
		EQUIPAMENTOS E MATERIAL PERMANENTE	4.4.90.52.00	25.357,68			
Construção da Sede do CAPS							
4	4	DESPESAS DE CAPITAL					
		INVESTIMENTOS			81.632,74	81.632,74	81.632,74
		OBRAS E INSTALAÇÕES	4.4.90.51.00	81.632,74			



PREFEITURA MUNICIPAL DE CRISTINO CASTRO
Av. Marcos Parente, 1071 - Centro - CNPJ: 06554364/0001-08

Orçamento Programa - Exercício de 2025

QUADRO AUXILIAR DE DETALHAMENTO DA DESPESA

PODER	02	PODER EXECUTIVO					
ORGÃO	07	SECRETARIA MUN. DE SAÚDE					
UNIDADE	01	FUNDO MUNICIPAL DE SAÚDE - FMS					
Aplicação Programada	Proj/Ativ	Finalidade	Categoria	Detalhada	Total Grupo	Total Categ.	Total Func.
		F.R. - C.A.					
Construção de Academias de Saúde							
4	4	DESPESAS DE CAPITAL					
		INVESTIMENTOS			36.591,80	36.591,80	36.591,80
		OBRAS E INSTALAÇÕES	4.4.90.51.00	36.591,80			
Construção do Centro de Fisioterapia							
4	4	DESPESAS DE CAPITAL					
		INVESTIMENTOS			66.128,86	66.128,86	66.128,86
		OBRAS E INSTALAÇÕES	4.4.90.51.00	31.489,93			
		OBRAS E INSTALAÇÕES	4.4.90.51.00	31.489,93			
		OBRAS E INSTALAÇÕES	4.4.90.51.00	1.574,50			
		EQUIPAMENTOS E MATERIAL PERMANENTE	4.4.90.52.00	1.574,50			
Ações de Assistência Farmacêutica Básica							
3	3	DESPESAS CORRENTE					
		OUTRAS DESPESAS CORRENTES			208.227,77	208.227,77	208.227,77
		MATERIAL DE CONSUMO	3.3.90.30.00	206.653,27			
		MATERIAL, BEM OU SERVIÇO PARA DISTRIBUIÇÃO GRATUITA	3.3.90.32.00	1.574,50			
Ações do Progr.de Ag.Comunitários de Saúde-PACS							
3	1	DESPESAS CORRENTE					
		PESSOAL E ENCARGOS SOCIAIS			1.459.281,97	1.519.112,83	1.520.687,33
		CONTRATAÇÃO POR TEMPO DETERMINADO	3.1.90.04.00	8.211,49			
		VENCIMENTOS E VANTAGENS FIXAS - PESSOAL CIVIL	3.1.90.11.00	15.744,96			
		VENCIMENTOS E VANTAGENS FIXAS - PESSOAL CIVIL	3.1.90.11.00	500.000,00			
		VENCIMENTOS E VANTAGENS FIXAS - PESSOAL CIVIL	3.1.90.11.00	783.489,71			
		OBRIGAÇÕES PATRONAIS	3.1.90.13.00	55.000,00			
		OBRIGAÇÕES PATRONAIS	3.1.90.13.00	96.835,81			
3	3	OUTRAS DESPESAS CORRENTES			59.830,86		
		DIÁRIAS - CIVIL	3.3.90.14.00	1.574,50			
		OUTROS SERVIÇOS DE TERCEIROS - PESSOA FÍSICA	3.3.90.36.00	58.256,36			
4	4	DESPESAS DE CAPITAL				1.574,50	1.574,50
		INVESTIMENTOS					
		EQUIPAMENTOS E MATERIAL PERMANENTE	4.4.90.52.00	1.574,50			
Ações do Programa de Saúde da Família-PSF							
3	1	DESPESAS CORRENTE					
		PESSOAL E ENCARGOS SOCIAIS			1.360.364,79	2.072.037,11	2.073.611,61
		CONTRATAÇÃO POR TEMPO DETERMINADO	3.1.90.04.00	1.574,50			
		VENCIMENTOS E VANTAGENS FIXAS - PESSOAL CIVIL	3.1.90.11.00	1.125.764,84			
		OBRIGAÇÕES PATRONAIS	3.1.90.13.00	233.025,45			
3	3	OUTRAS DESPESAS CORRENTES			711.672,32		
		DIÁRIAS - CIVIL	3.3.90.14.00	1.574,50			
		MATERIAL DE CONSUMO	3.3.90.30.00	1.574,50			
		OUTROS SERVIÇOS DE TERCEIROS - PESSOA FÍSICA	3.3.90.36.00	708.523,32			
4	4	DESPESAS DE CAPITAL				1.574,50	1.574,50
		INVESTIMENTOS					
		EQUIPAMENTOS E MATERIAL PERMANENTE	4.4.90.52.00	1.574,50			
Ações do Programa de Incentivo à Saúde Bucal							
							771.503,19



PREFEITURA MUNICIPAL DE CRISTINO CASTRO
Av. Marcos Parente,1071 - Centro - CNPJ:06554364/0001-08

Orçamento Programa - Exercício de 2025

Página 32

QUADRO AUXILIAR DE DETALHAMENTO DA DESPESA

PODER	02	PODER EXECUTIVO
ORGÃO	07	SECRETARIA MUN. DE SAÚDE
UNIDADE	01	FUNDO MUNICIPAL DE SAÚDE - FMS

Aplicacao Programada	Proj/Ativ	Finalidade	Categoria	Detalhada	TotalGrupo	Total Categ.	Total Func.
		F.R. - C.A.					
Ações do Programa de Incentivo à Saúde Bucal	10.301.0025.2188.0000						771.503,19
3	1	DESPESAS CORRENTE					
		PESSOAL E ENCARGOS SOCIAIS			506.987,81	769.928,69	
		CONTRATAÇÃO POR TEMPO DETERMINADO	3.1.90.04.00	1.574,50			
		VENCIMENTOS E VANTAGENS FIXAS - PESSOAL CIVIL	3.1.90.11.00	440.858,96			
		OBRIGAÇÕES PATRONAIS	3.1.90.13.00	62.979,85			
		OUTRAS DESPESAS VARIÁVEIS - PESSOAL CIVIL	3.1.90.16.00	1.574,50			
	3	OUTRAS DESPESAS CORRENTES			262.940,88		
		MATERIAL DE CONSUMO	3.3.90.30.00	9.446,98			
		PASSAGENS E DESPESAS COM LOCOMOÇÃO	3.3.90.33.00	1.574,50			
		OUTROS SERVIÇOS DE TERCEIROS - PESSOA FÍSICA	3.3.90.36.00	251.919,40			
	4	DESPESAS DE CAPIT				1.574,50	1.574,50
		INVESTIMENTOS					
		EQUIPAMENTOS E MATERIAL PERMANENTE	4.4.90.52.00	1.574,50			
Manutenção das Ações do Programa SAMU	10.302.0020.2171.0000						289.707,32
3	3	DESPESAS CORRENTE					
		OUTRAS DESPESAS CORRENTES			289.707,32	289.707,32	
		DIÁRIAS - CIVIL	3.3.90.14.00	1.574,50			
		MATERIAL DE CONSUMO	3.3.90.30.00	28.340,93			
		OUTROS SERVIÇOS DE TERCEIROS - PESSOA FÍSICA	3.3.90.36.00	233.025,45			
		OUTROS SERVIÇOS DE TERCEIROS - PESSOA JURÍDICA	3.3.90.39.00	26.766,44			
Manutenção das Ações do Programa CAPS	10.302.0020.2172.0000						660.501,19
3	1	DESPESAS CORRENTE					
		PESSOAL E ENCARGOS SOCIAIS			15.744,96	660.501,19	
		VENCIMENTOS E VANTAGENS FIXAS - PESSOAL CIVIL	3.1.90.11.00	15.744,96			
	3	OUTRAS DESPESAS CORRENTES			644.756,23		
		DIÁRIAS - CIVIL	3.3.90.14.00	7.872,48			
		MATERIAL DE CONSUMO	3.3.90.30.00	101.555,01			
		OUTROS SERVIÇOS DE TERCEIROS - PESSOA FÍSICA	3.3.90.36.00	525.881,76			
		OUTROS SERVIÇOS DE TERCEIROS - PESSOA JURÍDICA	3.3.90.39.00	9.446,98			
Manutenção das Ações de Atenção Básica	10.303.0020.2161.0000						1.000,00
3	3	DESPESAS CORRENTE					
		OUTRAS DESPESAS CORRENTES			1.000,00	1.000,00	
		MATERIAL DE CONSUMO	3.3.90.30.00	1.000,00			
Ações de Vigilância Sanitária	10.304.0025.2182.0000						29.128,20
3	3	DESPESAS CORRENTE					
		OUTRAS DESPESAS CORRENTES			27.553,70	27.553,70	
		DIÁRIAS - CIVIL	3.3.90.14.00	1.574,50			
		MATERIAL DE CONSUMO	3.3.90.30.00	1.574,50			
		OUTROS SERVIÇOS DE TERCEIROS - PESSOA FÍSICA	3.3.90.36.00	22.830,20			
		OUTROS SERVIÇOS DE TERCEIROS - PESSOA JURÍDICA	3.3.90.39.00	1.574,50			
	4	DESPESAS DE CAPIT				1.574,50	1.574,50
		INVESTIMENTOS					
		EQUIPAMENTOS E MATERIAL PERMANENTE	4.4.90.52.00	1.574,50			
Ações do Programa PPI/ECD	10.305.0025.2189.0000						182.641,60



PREFEITURA MUNICIPAL DE CRISTINO CASTRO
Av. Marcos Parente,1071 - Centro - CNPJ:06554364/0001-08

Orçamento Programa - Exercício de 2025

Página 33

QUADRO AUXILIAR DE DETALHAMENTO DA DESPESA

PODER	02	PODER EXECUTIVO
ORGÃO	07	SECRETARIA MUN. DE SAÚDE
UNIDADE	01	FUNDO MUNICIPAL DE SAÚDE - FMS

Aplicacao Programada	Proj/Ativ	Finalidade	Categoria	Detalhada	TotalGrupo	Total Categ.	Total Func.
		F.R. - C.A.					
Ações do Programa PPI/ECD	10.305.0025.2189.0000						182.641,60
3	1	DESPESAS CORRENTE					
		PESSOAL E ENCARGOS SOCIAIS			93.682,54	181.067,10	
		VENCIMENTOS E VANTAGENS FIXAS - PESSOAL CIVIL	3.1.90.11.00	79.512,07			
		OBRIGAÇÕES PATRONAIS	3.1.90.13.00	14.170,47			
	3	OUTRAS DESPESAS CORRENTES			87.384,56		
		DIÁRIAS - CIVIL	3.3.90.14.00	1.574,50			
		MATERIAL DE CONSUMO	3.3.90.30.00	4.723,49			
		OUTROS SERVIÇOS DE TERCEIROS - PESSOA FÍSICA	3.3.90.36.00	79.512,07			
		OUTROS SERVIÇOS DE TERCEIROS - PESSOA JURÍDICA	3.3.90.39.00	1.574,50			
	4	DESPESAS DE CAPIT				1.574,50	1.574,50
		INVESTIMENTOS					
		EQUIPAMENTOS E MATERIAL PERMANENTE	4.4.90.52.00	1.574,50			
TOTAL							20.124.118,13



PREFEITURA MUNICIPAL DE CRISTINO CASTRO
Av. Marcos Parente,1071 - Centro - CNPJ:06554364/0001-08

Orçamento Programa - Exercício de 2025

Página 34

QUADRO AUXILIAR DE DETALHAMENTO DA DESPESA

PODER	02	PODER EXECUTIVO					
ORGÃO	07	SECRETARIA MUN. DE SAÚDE					
UNIDADE	02	SAÚDE - OUTROS PROGRAMAS					
Aplicacao Programada	Proj/Ativ	Finalidade	Categoria	Detalhada	TotalGrupo	Total Categ.	Total Func.
		F.R. - C.A.					
Construção, ampl. e recuperação de unidades de saúde	10.301.0020.1160.0000						207.820,00
4	4	DESPESAS DE CAPIT				207.820,00	207.820,00
		INVESTIMENTOS					
		OBRAS EM ANDAMENTO	4.4.90.51.91	207.820,00			
Manutenção da Secretaria Mun. de Saúde	10.301.0020.2160.0000						1.866.564,62
3	1	DESPESAS CORREN				1.863.415,62	1.866.564,62
		PESSOAL E ENCARGOS SOCIAIS			1.464.846,56		
		CONTRATAÇÃO POR TEMPO DETERMINADO	3.1.90.04.00	9.107,97			
		VENCIMENTOS E VANTAGENS FIXAS - PESSOAL CIVIL	3.1.90.11.00	152.244,00			
		OBRIGAÇÕES PATRONAIS	3.1.90.13.00	495.770,46			
		OUTRAS DESPESAS VARIÁVEIS - PESSOAL CIVIL	3.1.90.16.00	1.574,50			
		SENTENÇAS JUDICIAIS	3.1.90.91.00	804.575,13			
		DESPESAS DE EXERCÍCIOS ANTERIORES	3.1.90.92.00	1.574,50			
	3	OUTRAS DESPESAS CORRENTES			398.569,06		
		DIÁRIAS - CIVIL	3.3.90.14.00	26.136,64			
		MATERIAL DE CONSUMO	3.3.90.30.00	182.159,43			
		OUTROS SERVIÇOS DE TERCEIROS - PESSOA FÍSICA	3.3.90.36.00	89.505,22			
		OUTROS SERVIÇOS DE TERCEIROS - PESSOA JURÍDICA	3.3.90.39.00	97.618,77			
		OBRIGAÇÕES TRIBUTÁRIAS E CONTRIBUTIVAS	3.3.90.47.00	1.574,50			
		DESPESAS DE EXERCÍCIOS ANTERIORES	3.3.90.92.00	1.574,50			
	4	DESPESAS DE CAPIT				3.149,00	
	4	INVESTIMENTOS			1.574,50		
		EQUIPAMENTOS E MATERIAL PERMANENTE	4.4.90.52.00	1.574,50			
	6	AMORTIZAÇÃO DA DÍVIDA			1.574,50		
		PRINCIPAL DA DÍVIDA CONTRATUAL RESGATADO	4.6.90.71.00	1.574,50			
TOTAL							2.074.384,62



PREFEITURA MUNICIPAL DE CRISTINO CASTRO
Av. Marcos Parente,1071 - Centro - CNPJ:06554364/0001-08

Orçamento Programa - Exercício de 2025

Página 35

QUADRO AUXILIAR DE DETALHAMENTO DA DESPESA

PODER	02	PODER EXECUTIVO					
ORGÃO	07	SECRETARIA MUN. DE SAÚDE					
UNIDADE	03	HOSPITAL LOURIVAL DE ABREU VASCONCELOS					
Aplicacao Programada	Proj/Ativ	Finalidade	Categoria	Detalhada	TotalGrupo	Total Categ.	Total Func.
		F.R. - C.A.					
Reforma do Hospital Lourival de Abreu Vasconcelos	10.302.0027.1197.0000						15.744,96
4	4	DESPESAS DE CAPIT				15.744,96	15.744,96
		INVESTIMENTOS					
		OBRAS E INSTALAÇÕES	4.4.90.51.00	7.872,48			
		EQUIPAMENTOS E MATERIAL PERMANENTE	4.4.90.52.00	7.872,48			
Manutenção das atividades ambulatoriais e hospitalares	10.302.0027.2196.0000						4.576.830,40
3	1	DESPESAS CORREN				4.411.990,43	4.576.830,40
		PESSOAL E ENCARGOS SOCIAIS			2.939.049,16		
		CONTRATAÇÃO POR TEMPO DETERMINADO	3.1.90.04.00	1.039,10			
		VENCIMENTOS E VANTAGENS FIXAS - PESSOAL CIVIL	3.1.90.11.00	2.328.679,99			
		VENCIMENTOS E VANTAGENS FIXAS - PESSOAL CIVIL	3.1.90.11.00	31.489,93			
		OBRIGAÇÕES PATRONAIS	3.1.90.13.00	432.986,48			
		OBRIGAÇÕES PATRONAIS	3.1.90.13.00	31.489,93			
		OUTRAS DESPESAS VARIÁVEIS - PESSOAL CIVIL	3.1.90.16.00	1.574,50			
		OUTRAS DESPESAS VARIÁVEIS - PESSOAL CIVIL	3.1.90.16.00	7.872,48			
		DESPESAS DE EXERCÍCIOS ANTERIORES	3.1.90.92.00	96.044,27			
		DESPESAS DE EXERCÍCIOS ANTERIORES	3.1.90.92.00	7.872,48			
	3	OUTRAS DESPESAS CORRENTES			1.472.941,27		
		DIÁRIAS - CIVIL	3.3.90.14.00	1.574,50			
		DIÁRIAS - CIVIL	3.3.90.14.00	22.042,95			
		MATERIAL DE CONSUMO	3.3.90.30.00	15.744,96			
		MATERIAL DE CONSUMO	3.3.90.30.00	434.560,97			
		OUTROS SERVIÇOS DE TERCEIROS - PESSOA FÍSICA	3.3.90.36.00	31.489,93			
		OUTROS SERVIÇOS DE TERCEIROS - PESSOA FÍSICA	3.3.90.36.00	773.077,67			
		OUTROS SERVIÇOS DE TERCEIROS - PESSOA JURÍDICA	3.3.90.39.00	7.872,48			
		OUTROS SERVIÇOS DE TERCEIROS - PESSOA JURÍDICA	3.3.90.39.00	70.852,33			
		SERVIÇOS DE TECNOLOGIA DA INFORMAÇÃO E COMUNICAÇÃO	3.3.90.40.00	12.595,97			
		DESPESAS DE EXERCÍCIOS ANTERIORES	3.3.90.92.00	1.574,50			
		DESPESAS DE EXERCÍCIOS ANTERIORES	3.3.90.92.00	101.555,01			
	4	DESPESAS DE CAPIT				164.839,97	
	4	INVESTIMENTOS			164.839,97		
		EQUIPAMENTOS E MATERIAL PERMANENTE	4.4.90.52.00	1.574,50			
		EQUIPAMENTOS E MATERIAL PERMANENTE	4.4.90.52.00	163.265,47			
TOTAL							4.592.575,36



PREFEITURA MUNICIPAL DE CRISTINO CASTRO
Av. Marcos Parente, 1071 - Centro - CNPJ: 06554364/0001-08

Orçamento Programa - Exercício de 2025

Página 36

QUADRO AUXILIAR DE DETALHAMENTO DA DESPESA

PODER	02	PODER EXECUTIVO					
ORGÃO	09	SECRET. MUN. DE CULTURA E ESPORTE					
UNIDADE	00	SECRET. MUN. DE CULTURA E ESPORTE					
Aplicação Programada	Proj/Ativ	Finalidade	Categoria	Detalhada	Total Grupo	Total Categ.	Total Func.
			F.R. - C.A.				
Manutenção e desenvolvimento das atividades culturais	04.122.0005.2290.0000						20.782,00
3	DESPESAS CORRENTE				19.742,90	19.742,90	
	3	OUTRAS DESPESAS CORRENTES					
		SUBVENÇÕES SOCIAIS	3.3.50.43.00	1.039,10			
		SUBVENÇÕES SOCIAIS	3.3.50.43.00	519,55			
		MATERIAL DE CONSUMO	3.3.90.30.00	3.117,30			
		PREMIações CULTURAIS, ARTÍSTICAS, CIENTÍFICAS, DESPORTI	3.3.90.31.00	2.078,20			
		PREMIações CULTURAIS, ARTÍSTICAS, CIENTÍFICAS, DESPORTI	3.3.90.31.00	1.039,10			
		OUTROS SERVIÇOS DE TERCEIROS - PESSOA FÍSICA	3.3.90.36.00	3.117,30			
		OUTROS SERVIÇOS DE TERCEIROS - PESSOA JURÍDICA	3.3.90.39.00	3.117,30			
		CONTRIBUIÇÕES	3.3.90.41.00	2.078,20			
		CONTRIBUIÇÕES	3.3.90.41.00	519,55			
		SUBVENÇÕES ECONÔMICAS	3.3.90.45.00	1.039,10			
		SUBVENÇÕES ECONÔMICAS	3.3.90.45.00	519,55			
		OUTROS AUXÍLIOS FINANCEIROS A PESSOAS FÍSICAS	3.3.90.48.00	1.039,10			
		OUTROS AUXÍLIOS FINANCEIROS A PESSOAS FÍSICAS	3.3.90.48.00	519,55			
4	DESPESAS DE CAPITAL					1.039,10	
	4	INVESTIMENTOS			1.039,10	1.039,10	
		EQUIPAMENTOS E MATERIAL PERMANENTE	4.4.90.52.00	1.039,10			
Manutenção e desenvolvimento das atividades culturais	13.392.0038.2290.0000						207.455,59
3	DESPESAS CORRENTE				5.762,60	205.881,09	
	1	PESSOAL E ENCARGOS SOCIAIS					
		CONTRATAÇÃO POR TEMPO DETERMINADO	3.1.90.04.00	1.039,10			
		VENCIMENTOS E VANTAGENS FIXAS - PESSOAL CIVIL	3.1.90.11.00	1.574,50			
		OBRIGAÇÕES PATRONAIS	3.1.90.13.00	1.574,50			
		OUTRAS DESPESAS VARIÁVEIS - PESSOAL CIVIL	3.1.90.16.00	1.574,50			
	3	OUTRAS DESPESAS CORRENTES			200.118,49		
		DIÁRIAS - CIVIL	3.3.90.14.00	11.808,73			
		MATERIAL DE CONSUMO	3.3.90.30.00	1.574,50			
		PREMIações CULTURAIS, ARTÍSTICAS, CIENTÍFICAS, DESPORTI	3.3.90.31.00	1.574,50			
		OUTROS SERVIÇOS DE TERCEIROS - PESSOA FÍSICA	3.3.90.36.00	70.222,53			
		OUTROS SERVIÇOS DE TERCEIROS - PESSOA JURÍDICA	3.3.90.39.00	114.938,23			
4	DESPESAS DE CAPITAL					1.574,50	
	4	INVESTIMENTOS			1.574,50	1.574,50	
		EQUIPAMENTOS E MATERIAL PERMANENTE	4.4.90.52.00	1.574,50			
Apoio aos Festejos do Município	13.392.0038.2292.0000						454.617,53
3	DESPESAS CORRENTE				453.043,03	453.043,03	
	3	OUTRAS DESPESAS CORRENTES					
		OUTROS SERVIÇOS DE TERCEIROS - PESSOA FÍSICA	3.3.90.36.00	11.493,83			
		OUTROS SERVIÇOS DE TERCEIROS - PESSOA JURÍDICA	3.3.90.39.00	166.109,36			
		OUTROS SERVIÇOS DE TERCEIROS - PESSOA JURÍDICA	3.3.90.39.00	245.439,84			
		OUTROS SERVIÇOS DE TERCEIROS - PESSOA JURÍDICA	3.3.90.39.00	30.000,00			
4	DESPESAS DE CAPITAL					1.574,50	
	4	INVESTIMENTOS			1,574,50	1,574,50	
		EQUIPAMENTOS E MATERIAL PERMANENTE	4.4.90.52.00	1,574,50			
Realização de Eventos Folclóricos, Históricos e Religiosos	13.392.0038.2293.0000						34.166,58
3	DESPESAS CORRENTE					34.166,58	
	3	OUTRAS DESPESAS CORRENTES					
		MATERIAL DE CONSUMO	3.3.90.30.00	1.574,50			
		PREMIações CULTURAIS, ARTÍSTICAS, CIENTÍFICAS, DESPORTI	3.3.90.31.00	12.910,87			
		MATERIAL, BEM OU SERVIÇO PARA DISTRIBUIÇÃO GRATUITA	3.3.90.32.00	1.574,50			
		OUTROS SERVIÇOS DE TERCEIROS - PESSOA FÍSICA	3.3.90.36.00	14.957,72			
		OUTROS SERVIÇOS DE TERCEIROS - PESSOA JURÍDICA	3.3.90.39.00	3.148,99			
Promoção de Atividades Culturais	13.392.0038.2294.0000						7.872,49
3	DESPESAS CORRENTE				6.297,99	6.297,99	
	3	OUTRAS DESPESAS CORRENTES					
		MATERIAL DE CONSUMO	3.3.90.30.00	1.574,50			
		OUTROS SERVIÇOS DE TERCEIROS - PESSOA FÍSICA	3.3.90.36.00	3.148,99			
		OUTROS SERVIÇOS DE TERCEIROS - PESSOA JURÍDICA	3.3.90.39.00	1.574,50			
4	DESPESAS DE CAPITAL					1.574,50	
	4	INVESTIMENTOS			1,574,50	1,574,50	
		EQUIPAMENTOS E MATERIAL PERMANENTE	4.4.90.52.00	1,574,50			
Apoio e Incentivo às Bandas e Artistas Locais	13.392.0038.2325.0000						4.723,50
3	DESPESAS CORRENTE				3.149,00	3.149,00	
	3	OUTRAS DESPESAS CORRENTES					
		OUTROS SERVIÇOS DE TERCEIROS - PESSOA FÍSICA	3.3.90.36.00	1.574,50			
		OUTROS SERVIÇOS DE TERCEIROS - PESSOA JURÍDICA	3.3.90.39.00	1.574,50			
4	DESPESAS DE CAPITAL					1.574,50	
	4	INVESTIMENTOS			1,574,50	1,574,50	
		EQUIPAMENTOS E MATERIAL PERMANENTE	4.4.90.52.00	1,574,50			
Construção e ref. de Quadras e Ginásio Poliesportivo	27.812.0073.1654.0000						7.872,48
4	DESPESAS DE CAPITAL						7.872,48
	4	INVESTIMENTOS			7.872,48	7.872,48	
		OBRAS E INSTALAÇÕES	4.4.90.51.00	7.872,48			
Manutenção das atividades esportivas	27.812.0073.2650.0000						112.104,13
3	DESPESAS CORRENTE				108.955,14	108.955,14	
	3	OUTRAS DESPESAS CORRENTES					
		DIÁRIAS - CIVIL	3.3.90.14.00	2.361,75			
		MATERIAL DE CONSUMO	3.3.90.30.00	49.124,28			
		PREMIações CULTURAIS, ARTÍSTICAS, CIENTÍFICAS, DESPORTI	3.3.90.31.00	25.979,19			
		OUTROS SERVIÇOS DE TERCEIROS - PESSOA FÍSICA	3.3.90.36.00	23.617,44			
		OUTROS SERVIÇOS DE TERCEIROS - PESSOA JURÍDICA	3.3.90.39.00	7.872,48			
4	DESPESAS DE CAPITAL					3.148,99	
	4	INVESTIMENTOS			3.148,99	3.148,99	
		EQUIPAMENTOS E MATERIAL PERMANENTE	4.4.90.52.00	3.148,99			
Manutenção do Campo Municipal	27.812.0073.2651.0000						27.396,24
3	DESPESAS CORRENTE				24.247,24	24.247,24	
	3	OUTRAS DESPESAS CORRENTES					
		OUTROS SERVIÇOS DE TERCEIROS - PESSOA FÍSICA	3.3.90.36.00	7.872,48			
		OUTROS SERVIÇOS DE TERCEIROS - PESSOA JURÍDICA	3.3.90.39.00	16.374,76			



PREFEITURA MUNICIPAL DE CRISTINO CASTRO
Av. Marcos Parente, 1071 - Centro - CNPJ: 06554364/0001-08

Orçamento Programa - Exercício de 2025

Página 37

QUADRO AUXILIAR DE DETALHAMENTO DA DESPESA

PODER	02	PODER EXECUTIVO					
ORGÃO	09	SECRET. MUN. DE CULTURA E ESPORTE					
UNIDADE	00	SECRET. MUN. DE CULTURA E ESPORTE					
Aplicação Programada	Proj/Ativ	Finalidade	Categoria	Detalhada	Total Grupo	Total Categ.	Total Func.
			F.R. - C.A.				
Realização de Eventos Folclóricos, Históricos e Religiosos	13.392.0038.2293.0000						34.166,58
3	DESPESAS CORRENTE				34.166,58	34.166,58	
	3	OUTRAS DESPESAS CORRENTES					
		MATERIAL DE CONSUMO	3.3.90.30.00	1.574,50			
		PREMIações CULTURAIS, ARTÍSTICAS, CIENTÍFICAS, DESPORTI	3.3.90.31.00	12.910,87			
		MATERIAL, BEM OU SERVIÇO PARA DISTRIBUIÇÃO GRATUITA	3.3.90.32.00	1.574,50			
		OUTROS SERVIÇOS DE TERCEIROS - PESSOA FÍSICA	3.3.90.36.00	14.957,72			
		OUTROS SERVIÇOS DE TERCEIROS - PESSOA JURÍDICA	3.3.90.39.00	3.148,99			
Promoção de Atividades Culturais	13.392.0038.2294.0000						6.297,99
3	DESPESAS CORRENTE				6.297,99	6.297,99	
	3	OUTRAS DESPESAS CORRENTES					
		MATERIAL DE CONSUMO	3.3.90.30.00	1.574,50			
		OUTROS SERVIÇOS DE TERCEIROS - PESSOA FÍSICA	3.3.90.36.00	3.148,99			
		OUTROS SERVIÇOS DE TERCEIROS - PESSOA JURÍDICA	3.3.90.39.00	1.574,50			
4	DESPESAS DE CAPITAL					1.574,50	
	4	INVESTIMENTOS			1,574,50	1,574,50	
		EQUIPAMENTOS E MATERIAL PERMANENTE	4.4.90.52.00	1,574,50			
Apoio e Incentivo às Bandas e Artistas Locais	13.392.0038.2325.0000						3.149,00
3	DESPESAS CORRENTE				3.149,00	3.149,00	
	3	OUTRAS DESPESAS CORRENTES					
		OUTROS SERVIÇOS DE TERCEIROS - PESSOA FÍSICA	3.3.90.36.00	1.574,50			
		OUTROS SERVIÇOS DE TERCEIROS - PESSOA JURÍDICA	3.3.90.39.00	1.574,50			
4	DESPESAS DE CAPITAL					1.574,50	
	4	INVESTIMENTOS			1,574,50	1,574,50	
		EQUIPAMENTOS E MATERIAL PERMANENTE	4.4.90.52.00	1,574,50			
Construção e ref. de Quadras e Ginásio Poliesportivo	27.812.0073.1654.0000						7.872,48
4	DESPESAS DE CAPITAL						7.872,48
	4	INVESTIMENTOS			7.872,48	7.872,48	
		OBRAS E INSTALAÇÕES	4.4.90.51.00	7.872,48			
Manutenção das atividades esportivas	27.812.0073.2650.0000						112.104,13
3	DESPESAS CORRENTE				108.955,14	108.955,14	
	3	OUTRAS DESPESAS CORRENTES					
		DIÁRIAS - CIVIL	3.3.90.14.00	2.361,75			
		MATERIAL DE CONSUMO	3.3.90.30.00	49.124,28			
		PREMIações CULTURAIS, ARTÍSTICAS, CIENTÍFICAS, DESPORTI	3.3.90.31.00	25.979,19			
		OUTROS SERVIÇOS DE TERCEIROS - PESSOA FÍSICA	3.3.90.36.00	23.617,44			
		OUTROS SERVIÇOS DE TERCEIROS - PESSOA JURÍDICA	3.3.90.39.00	7.872,48			
4	DESPESAS DE CAPITAL					3.148,99	
	4	INVESTIMENTOS			3.148,99	3.148,99	
		EQUIPAMENTOS E MATERIAL PERMANENTE	4.4.90.52.00	3.148,99			
Manutenção do Campo Municipal	27.812.0073.2651.0000						27.396,24
3	DESPESAS CORRENTE				24.247,24	24.247,24	
	3	OUTRAS DESPESAS CORRENTES					
		OUTROS SERVIÇOS DE TERCEIROS - PESSOA FÍSICA	3.3.90.36.00	7.872,48			
		OUTROS SERVIÇOS DE TERCEIROS - PESSOA JURÍDICA	3.3.90.39.00	16.374,76			

CRISTINO CASTRO - PI

LOA 2025

**PREFEITURA MUNICIPAL DE CRISTINO CASTRO**

Av. Marcos Parente,1071 - Centro - CNPJ:06554364/0001-08

Orçamento Programa - Exercício de 2025

Página 38

QUADRO AUXILIAR DE DETALHAMENTO DA DESPESA

PODER	02	PODER EXECUTIVO					
ORGÃO	09	SECRET. MUN. DE CULTURA E ESPORTE					
UNIDADE	00	SECRET. MUN. DE CULTURA E ESPORTE					
Aplicacao Programada	Proj/Ativ	Finalidade	Categoria	Detalhada	TotalGrupo	Total Categ.	Total Func.
F.R. - C.A.							
Manutenção do Campo Municipal	27.812.0073.2651.0000						27.396,24
4 DESPESAS DE CAPIT						3.149,00	3.149,00
4 INVESTIMENTOS							
OBRAS E INSTALAÇÕES			4.4.90.51.00	1.574,50			
EQUIPAMENTOS E MATERIAL PERMANENTE			4.4.90.52.00	1.574,50			
Aquisição de Equipamento Esportivo	27.812.0073.2653.0000						3.148,99
4 DESPESAS DE CAPIT						3.148,99	3.148,99
4 INVESTIMENTOS							
EQUIPAMENTOS E MATERIAL PERMANENTE			4.4.90.52.00	3.148,99			
TOTAL							880.139,53

**PREFEITURA MUNICIPAL DE CRISTINO CASTRO**

Av. Marcos Parente,1071 - Centro - CNPJ:06554364/0001-08

Orçamento Programa - Exercício de 2025

Página 39

QUADRO AUXILIAR DE DETALHAMENTO DA DESPESA

PODER	02	PODER EXECUTIVO					
ORGÃO	10	SECRETARIA DE TURISMO					
UNIDADE	00	SECRETARIA DE TURISMO					
Aplicacao Programada	Proj/Ativ	Finalidade	Categoria	Detalhada	TotalGrupo	Total Categ.	Total Func.
F.R. - C.A.							
Manutenção da Secretaria de Turismo	04.122.0005.2047.0000						81.790,68
3 DESPESAS CORREN'						81.790,68	81.790,68
1 PESSOAL E ENCARGOS SOCIAIS					41.564,00		
CONTRATAÇÃO POR TEMPO DETERMINADO			3.1.90.04.00	10.391,00			
VENCIMENTOS E VANTAGENS FIXAS - PESSOAL CIVIL			3.1.90.11.00	20.782,00			
OBRIGAÇÕES PATRONAIS			3.1.90.13.00	10.391,00			
3 OUTRAS DESPESAS CORRENTES					40.226,68		
DIÁRIAS - CIVIL			3.3.90.14.00	20.782,00			
MATERIAL DE CONSUMO			3.3.90.30.00	19.444,68			
Projetos especiais de desenvolvimento do turismo	23.695.0064.1585.0000						1.574,50
4 DESPESAS DE CAPIT						1.574,50	1.574,50
4 INVESTIMENTOS							
OBRAS E INSTALAÇÕES			4.4.90.51.00	1.574,50			
Promoção do Turismo	23.695.0064.2581.0000						6.298,00
3 DESPESAS CORREN'						4.723,50	4.723,50
3 OUTRAS DESPESAS CORRENTES					4.723,50		
MATERIAL DE CONSUMO			3.3.90.30.00	1.574,50			
OUTROS SERVIÇOS DE TERCEIROS - PESSOA FÍSICA			3.3.90.36.00	1.574,50			
OUTROS SERVIÇOS DE TERCEIROS - PESSOA JURÍDICA			3.3.90.39.00	1.574,50			
4 DESPESAS DE CAPIT						1.574,50	1.574,50
4 INVESTIMENTOS							
EQUIPAMENTOS E MATERIAL PERMANENTE			4.4.90.52.00	1.574,50			
TOTAL							89.663,18



PREFEITURA MUNICIPAL DE CRISTINO CASTRO
Av. Marcos Parente, 1071 - Centro - CNPJ: 06554364/0001-08

Orçamento Programa - Exercício de 2025

Página 40

QUADRO AUXILIAR DE DETALHAMENTO DA DESPESA

PODER	02	PODER EXECUTIVO
ORGÃO	11	SECRETARIA DE GOVERNO
UNIDADE	00	SECRETARIA DE GOVERNO

Aplicação Programada	Proj/Ativ	Finalidade	Categoria	Detalhada	Total Grupo	Total Categ.	Total Func.
F.R. - C.A.							
Manutenção da Secretaria Mun. de Governo	04.121.0005.2052.0000						81.790,68
3	1	DESPESAS CORRENTE				81.790,68	
		PESSOAL E ENCARGOS SOCIAIS			41.564,00		
		CONTRATAÇÃO POR TEMPO DETERMINADO	3.1.90.04.00	10.391,00			
		VENCIMENTOS E VANTAGENS FIXAS - PESSOAL CIVIL	3.1.90.11.00	20.782,00			
		OBRIGAÇÕES PATRONAIS	3.1.90.13.00	10.391,00			
	3	OUTRAS DESPESAS CORRENTES			40.226,68		
		DIÁRIAS - CIVIL	3.3.90.14.00	20.782,00			
		MATERIAL DE CONSUMO	3.3.90.30.00	19.444,68			
Elaboração de Estratégias Governamentais	04.121.0006.2051.0000						3.149,00
3	3	DESPESAS CORRENTE				3.149,00	
		OUTRAS DESPESAS CORRENTES			3.149,00		
		OUTROS SERVIÇOS DE TERCEIROS - PESSOA FÍSICA	3.3.90.36.00	1.574,50			
		OUTROS SERVIÇOS DE TERCEIROS - PESSOA JURÍDICA	3.3.90.39.00	1.574,50			
TOTAL							84.939,68



PREFEITURA MUNICIPAL DE CRISTINO CASTRO
Av. Marcos Parente, 1071 - Centro - CNPJ: 06554364/0001-08

Orçamento Programa - Exercício de 2025

Página 41

QUADRO AUXILIAR DE DETALHAMENTO DA DESPESA

PODER	02	PODER EXECUTIVO
ORGÃO	12	SECRETARIA DE OBRAS E INFRAESTRUTURA
UNIDADE	00	SECRETARIA DE OBRAS E INFRAESTRUTURA

Aplicação Programada	Proj/Ativ	Finalidade	Categoria	Detalhada	Total Grupo	Total Categ.	Total Func.
F.R. - C.A.							
Recuperação e Conservação de Prédios Públicos	04.122.0005.1040.0000						3.149,00
3	3	DESPESAS CORRENTE				3.149,00	
		OUTRAS DESPESAS CORRENTES			1.574,50		
		MATERIAL DE CONSUMO	3.3.90.30.00	1.574,50			
	4	DESPESAS DE CAPITAL				1.574,50	
		INVESTIMENTOS			1.574,50		
		OBRAS E INSTALAÇÕES	4.4.90.51.00	1.574,50			
Reforma da Sede da Prefeitura	04.122.0005.1041.0000						1.574,50
4	4	DESPESAS DE CAPITAL				1.574,50	
		INVESTIMENTOS			1.574,50		
		OBRAS E INSTALAÇÕES	4.4.90.51.00	1.574,50			
Manutenção da Secretaria de Obras e Infraestrutura	04.122.0005.2055.0000						81.790,68
3	1	DESPESAS CORRENTE				81.790,68	
		PESSOAL E ENCARGOS SOCIAIS			41.564,00		
		CONTRATAÇÃO POR TEMPO DETERMINADO	3.1.90.04.00	10.391,00			
		VENCIMENTOS E VANTAGENS FIXAS - PESSOAL CIVIL	3.1.90.11.00	20.782,00			
		OBRIGAÇÕES PATRONAIS	3.1.90.13.00	10.391,00			
	3	OUTRAS DESPESAS CORRENTES			40.226,68		
		DIÁRIAS - CIVIL	3.3.90.14.00	20.782,00			
		MATERIAL DE CONSUMO	3.3.90.30.00	19.444,68			
Reforma, Rec. Ampliação do Mercado Público Municipal	04.122.0016.1503.0000						216.545,53
4	4	DESPESAS DE CAPITAL				216.545,53	
		INVESTIMENTOS			216.545,53		
		OBRAS E INSTALAÇÕES	4.4.90.51.00	216.545,53			
Const. e Rec. de Calçamentos, Lombadas e outros Pav. em Lograd. Públicos	15.451.0040.1320.0000						209.408,02
3	3	DESPESAS CORRENTE				3.149,00	
		OUTRAS DESPESAS CORRENTES			3.149,00		
		OUTROS SERVIÇOS DE TERCEIROS - PESSOA FÍSICA	3.3.90.36.00	1.574,50			
		OUTROS SERVIÇOS DE TERCEIROS - PESSOA JURÍDICA	3.3.90.39.00	1.574,50			
	4	DESPESAS DE CAPITAL				206.259,02	
		INVESTIMENTOS			206.259,02		
		OBRAS E INSTALAÇÕES	4.4.90.51.00	1.574,50			
		OBRAS E INSTALAÇÕES	4.4.90.51.00	188.939,55			
		OBRAS E INSTALAÇÕES	4.4.90.51.00	15.744,97			
Construção e recuperação de praças e jardins	15.451.0040.1322.0000						144.853,66
4	4	DESPESAS DE CAPITAL				144.853,66	
		INVESTIMENTOS			144.853,66		
		OBRAS E INSTALAÇÕES	4.4.90.51.00	144.853,66			
Constr., ampl. e reforma de matadouro	15.451.0040.1326.0000						7.872,48
4	4	DESPESAS DE CAPITAL				7.872,48	
		INVESTIMENTOS			7.872,48		
		OBRAS E INSTALAÇÕES	4.4.90.51.00	7.872,48			



PREFEITURA MUNICIPAL DE CRISTINO CASTRO
Av. Marcos Parente,1071 - Centro - CNPJ:06554364/0001-08

Orçamento Programa - Exercício de 2025

QUADRO AUXILIAR DE DETALHAMENTO DA DESPESA

PODER	02	PODER EXECUTIVO					
ORGÃO	12	SECRETARIA DE OBRAS E INFRAESTRUTURA					
UNIDADE	00	SECRETARIA DE OBRAS E INFRAESTRUTURA					
Aplicacao Programada	Proj/Ativ	Finalidade	Categoria	Detalhada	TotalGrupo	Total Categ.	Total Func.
		F.R. - C.A.					
Constr., ampl. e reforma de matadouro	15.451.0040.1326.0000						7.872,48
Manut. de praças, jardins e outros logr. públicos	15.451.0040.2322.0000					7.872,50	7.872,50
3 DESPESAS CORREN							
3 OUTRAS DESPESAS CORRENTES					4.723,50	4.723,50	
MATERIAL DE CONSUMO			3.3.90.30.00	1.574,50			
OUTROS SERVIÇOS DE TERCEIROS - PESSOA FÍSICA			3.3.90.36.00	1.574,50			
OUTROS SERVIÇOS DE TERCEIROS - PESSOA JURÍDICA			3.3.90.39.00	1.574,50			
4 DESPESAS DE CAPIT						3.149,00	3.149,00
4 INVESTIMENTOS							
OBRAS E INSTALAÇÕES			4.4.90.51.00	1.574,50			
EQUIPAMENTOS E MATERIAL PERMANENTE			4.4.90.52.00	1.574,50			
Restauração, iluminação e Manutenção de Cemitérios	15.452.0043.1356.0000						12.595,98
3 DESPESAS CORREN							
3 OUTRAS DESPESAS CORRENTES					4.723,50	4.723,50	
MATERIAL DE CONSUMO			3.3.90.30.00	1.574,50			
OUTROS SERVIÇOS DE TERCEIROS - PESSOA FÍSICA			3.3.90.36.00	1.574,50			
OUTROS SERVIÇOS DE TERCEIROS - PESSOA JURÍDICA			3.3.90.39.00	1.574,50			
4 DESPESAS DE CAPIT						7.872,48	7.872,48
4 INVESTIMENTOS							
OBRAS E INSTALAÇÕES			4.4.90.51.00	7.872,48			
Obras de const., compl. e melhoria de habitações populares	16.482.0049.1410.0000						11.021,48
3 DESPESAS CORREN							
3 OUTRAS DESPESAS CORRENTES					3.149,00	3.149,00	
OUTROS SERVIÇOS DE TERCEIROS - PESSOA FÍSICA			3.3.90.36.00	1.574,50			
OUTROS SERVIÇOS DE TERCEIROS - PESSOA JURÍDICA			3.3.90.39.00	1.574,50			
4 DESPESAS DE CAPIT						7.872,48	7.872,48
4 INVESTIMENTOS							
OBRAS E INSTALAÇÕES			4.4.90.51.00	7.872,48			
Apoio às ações de melhoria de habitações populares	16.482.0049.2410.0000						18.893,96
3 DESPESAS CORREN							
3 OUTRAS DESPESAS CORRENTES					3.149,00	3.149,00	
OUTROS SERVIÇOS DE TERCEIROS - PESSOA FÍSICA			3.3.90.36.00	1.574,50			
OUTROS SERVIÇOS DE TERCEIROS - PESSOA JURÍDICA			3.3.90.39.00	1.574,50			
4 DESPESAS DE CAPIT						15.744,96	15.744,96
4 INVESTIMENTOS							
OBRAS E INSTALAÇÕES			4.4.90.51.00	7.872,48			
EQUIPAMENTOS E MATERIAL PERMANENTE			4.4.90.52.00	7.872,48			
Implant., ref. e recup. de sistemas de abastecimento d água	17.512.0051.1450.0000						11.021,48
3 DESPESAS CORREN							
3 OUTRAS DESPESAS CORRENTES					3.149,00	3.149,00	
OUTROS SERVIÇOS DE TERCEIROS - PESSOA FÍSICA			3.3.90.36.00	1.574,50			
OUTROS SERVIÇOS DE TERCEIROS - PESSOA JURÍDICA			3.3.90.39.00	1.574,50			
4 DESPESAS DE CAPIT						7.872,48	7.872,48
4 INVESTIMENTOS							
OBRAS E INSTALAÇÕES			4.4.90.51.00	7.872,48			



PREFEITURA MUNICIPAL DE CRISTINO CASTRO
Av. Marcos Parente,1071 - Centro - CNPJ:06554364/0001-08

Orçamento Programa - Exercício de 2025

QUADRO AUXILIAR DE DETALHAMENTO DA DESPESA

PODER	02	PODER EXECUTIVO					
ORGÃO	12	SECRETARIA DE OBRAS E INFRAESTRUTURA					
UNIDADE	00	SECRETARIA DE OBRAS E INFRAESTRUTURA					
Aplicacao Programada	Proj/Ativ	Finalidade	Categoria	Detalhada	TotalGrupo	Total Categ.	Total Func.
		F.R. - C.A.					
Implant., ref. e recup. de sistemas de abastecimento d água	17.512.0051.1450.0000						11.021,48
Construção e rest. de galerias e esgotos	17.512.0051.1451.0000						1.574,50
4 DESPESAS DE CAPIT							
4 INVESTIMENTOS					1.574,50	1.574,50	
OBRAS E INSTALAÇÕES			4.4.90.51.00	1.574,50			
Construção de Fossas Sêpticas e Melhoria Sanitária	17.512.0051.1454.0000						11.021,48
3 DESPESAS CORREN							
3 OUTRAS DESPESAS CORRENTES					3.149,00	3.149,00	
OUTROS SERVIÇOS DE TERCEIROS - PESSOA FÍSICA			3.3.90.36.00	1.574,50			
OUTROS SERVIÇOS DE TERCEIROS - PESSOA JURÍDICA			3.3.90.39.00	1.574,50			
4 DESPESAS DE CAPIT						7.872,48	7.872,48
4 INVESTIMENTOS							
OBRAS E INSTALAÇÕES			4.4.90.51.00	7.872,48			
Aquisição de Veículo Coletor de Lixo Domiciliar	17.512.0051.1456.0000						62.979,85
4 DESPESAS DE CAPIT							
4 INVESTIMENTOS					62.979,85	62.979,85	
EQUIPAMENTOS E MATERIAL PERMANENTE			4.4.90.52.00	62.979,85			
Plano Mun.de Gest.Integ.de Resíduos Sólidos-PMGIRS	17.512.0051.1458.0000						7.872,48
4 DESPESAS DE CAPIT							
4 INVESTIMENTOS						7.872,48	7.872,48
OBRAS E INSTALAÇÕES			4.4.90.51.00	7.872,48			
Manutenção das Atividades de Fornecimento d'Água	17.512.0051.2450.0000						23.617,44
3 DESPESAS CORREN							
3 OUTRAS DESPESAS CORRENTES					7.872,48	7.872,48	
OUTROS SERVIÇOS DE TERCEIROS - PESSOA JURÍDICA			3.3.90.39.00	7.872,48			
4 DESPESAS DE CAPIT						15.744,96	15.744,96
4 INVESTIMENTOS							
OBRAS E INSTALAÇÕES			4.4.90.51.00	7.872,48			
EQUIPAMENTOS E MATERIAL PERMANENTE			4.4.90.52.00	7.872,48			
Manutenção dos serviços de limpeza pública	17.512.0051.2451.0000						1.242.277,58
3 DESPESAS CORREN							
3 OUTRAS DESPESAS CORRENTES					1.240.703,08	1.240.703,08	
MATERIAL DE CONSUMO			3.3.90.30.00	1.574,50			
OUTROS SERVIÇOS DE TERCEIROS - PESSOA FÍSICA			3.3.90.36.00	31.489,93			
OUTROS SERVIÇOS DE TERCEIROS - PESSOA JURÍDICA			3.3.90.39.00	1.178.148,72			
OUTROS SERVIÇOS DE TERCEIROS - PESSOA JURÍDICA			3.3.90.39.00	31.489,93			
4 DESPESAS DE CAPIT						1.574,50	1.574,50
4 INVESTIMENTOS							
EQUIPAMENTOS E MATERIAL PERMANENTE			4.4.90.52.00	1.574,50			
Manutenção dos Serviços de Saneamento Básico	17.512.0051.2453.0000						17.319,46
3 DESPESAS CORREN							
3 OUTRAS DESPESAS CORRENTES						1.574,50	1.574,50



PREFEITURA MUNICIPAL DE CRISTINO CASTRO
Av. Marcos Parente,1071 - Centro - CNPJ:06554364/0001-08

Orçamento Programa - Exercício de 2025

Página 44

QUADRO AUXILIAR DE DETALHAMENTO DA DESPESA

PODER	02	PODER EXECUTIVO
ORGÃO	12	SECRETARIA DE OBRAS E INFRAESTRUTURA
UNIDADE	00	SECRETARIA DE OBRAS E INFRAESTRUTURA

Aplicacao Programada	Proj/Ativ	Finalidade F.R. - C.A.	Categoria	Detalhada	TotalGrupo	Total Categ.	Total Func.
Manutenção dos Serviços de Saneamento Básico	17.512.0051.2453.0000						
3 DESPESAS CORRENTE						1.574,50	17.319,46
3 OUTRAS DESPESAS CORRENTES					1.574,50		
4 OUTROS SERVIÇOS DE TERCEIROS - PESSOA JURÍDICA			3.3.90.39.00	1.574,50			
4 DESPESAS DE CAPIT					15.744,96	15.744,96	
4 INVESTIMENTOS							
4 OBRAS E INSTALAÇÕES			4.4.90.51.00	7.872,48			
4 EQUIPAMENTOS E MATERIAL PERMANENTE			4.4.90.52.00	7.872,48			
Reforma, Rec. Ampliação do Mercado Público Municipal	20.605.0055.1503.0000						
4 DESPESAS DE CAPIT						1.574,50	1.574,50
4 INVESTIMENTOS					1.574,50		
4 OBRAS E INSTALAÇÕES			4.4.90.51.00	1.574,50			
Constr., ampl.e ref. de rede de energia elétrica	25.752.0065.1590.0000						
3 DESPESAS CORRENTE						3.149,00	18.893,96
3 OUTRAS DESPESAS CORRENTES					3.149,00		
4 OUTROS SERVIÇOS DE TERCEIROS - PESSOA FÍSICA			3.3.90.36.00	1.574,50			
4 OUTROS SERVIÇOS DE TERCEIROS - PESSOA JURÍDICA			3.3.90.39.00	1.574,50			
4 DESPESAS DE CAPIT					15.744,96	15.744,96	
4 INVESTIMENTOS							
4 OBRAS E INSTALAÇÕES			4.4.90.51.00	7.872,48			
4 EQUIPAMENTOS E MATERIAL PERMANENTE			4.4.90.52.00	7.872,48			
Manutenção de redes de energia elétrica	25.752.0065.2590.0000						
3 DESPESAS CORRENTE						311.750,27	313.324,77
3 OUTRAS DESPESAS CORRENTES					311.750,27		
MATERIAL DE CONSUMO			3.3.90.30.00	1.574,50			
MATERIAL DE CONSUMO			3.3.90.30.00	1.574,50			
OUTROS SERVIÇOS DE TERCEIROS - PESSOA FÍSICA			3.3.90.36.00	1.574,50			
OUTROS SERVIÇOS DE TERCEIROS - PESSOA JURÍDICA			3.3.90.39.00	1.574,50			
OUTROS SERVIÇOS DE TERCEIROS - PESSOA JURÍDICA			3.3.90.39.00	305.452,27			
4 DESPESAS DE CAPIT					1.574,50	1.574,50	
4 INVESTIMENTOS							
4 EQUIPAMENTOS E MATERIAL PERMANENTE			4.4.90.52.00	1.574,50			
Construção ou reforma de pontes e bueiros	26.782.0070.1611.0000						
4 DESPESAS DE CAPIT						48.724,81	48.724,81
4 INVESTIMENTOS					48.724,81		
4 OBRAS E INSTALAÇÕES			4.4.90.51.00	48.724,81			
Construção de estradas vicinais	26.782.0070.1613.0000						
3 DESPESAS CORRENTE						3.149,00	34.638,93
3 OUTRAS DESPESAS CORRENTES					3.149,00		
4 OUTROS SERVIÇOS DE TERCEIROS - PESSOA FÍSICA			3.3.90.36.00	1.574,50			
4 OUTROS SERVIÇOS DE TERCEIROS - PESSOA JURÍDICA			3.3.90.39.00	1.574,50			
4 DESPESAS DE CAPIT					31.489,93	31.489,93	
4 INVESTIMENTOS							
4 OBRAS E INSTALAÇÕES			4.4.90.51.00	31.489,93			



PREFEITURA MUNICIPAL DE CRISTINO CASTRO
Av. Marcos Parente,1071 - Centro - CNPJ:06554364/0001-08

Orçamento Programa - Exercício de 2025

Página 45

QUADRO AUXILIAR DE DETALHAMENTO DA DESPESA

PODER	02	PODER EXECUTIVO
ORGÃO	12	SECRETARIA DE OBRAS E INFRAESTRUTURA
UNIDADE	00	SECRETARIA DE OBRAS E INFRAESTRUTURA

Aplicacao Programada	Proj/Ativ	Finalidade F.R. - C.A.	Categoria	Detalhada	TotalGrupo	Total Categ.	Total Func.
Construção de estradas vicinais	26.782.0070.1613.0000						34.638,93
Conservação de estradas municipais	26.782.0070.2610.0000						7.872,50
3 DESPESAS CORRENTE						4.723,50	
3 OUTRAS DESPESAS CORRENTES					4.723,50		
MATERIAL DE CONSUMO			3.3.90.30.00	1.574,50			
OUTROS SERVIÇOS DE TERCEIROS - PESSOA FÍSICA			3.3.90.36.00	1.574,50			
OUTROS SERVIÇOS DE TERCEIROS - PESSOA JURÍDICA			3.3.90.39.00	1.574,50			
4 DESPESAS DE CAPIT					3.149,00	3.149,00	
4 INVESTIMENTOS							
4 OBRAS E INSTALAÇÕES			4.4.90.51.00	1.574,50			
4 EQUIPAMENTOS E MATERIAL PERMANENTE			4.4.90.52.00	1.574,50			
TOTAL							2.518.291,53



PREFEITURA MUNICIPAL DE CRISTINO CASTRO
Av. Marcos Parente,1071 - Centro - CNPJ:06554364/0001-08

Orçamento Programa - Exercício de 2025

Página 46

QUADRO AUXILIAR DE DETALHAMENTO DA DESPESA

PODER	02	PODER EXECUTIVO					
ORGÃO	13	SECRET. DE FINANÇAS					
UNIDADE	00	SECRET. DE FINANÇAS					
Aplicacao Programada	Proj/Ativ	Finalidade	Categoria	Detalhada	TotalGrupo	Total Categ.	Total Func.
		F.R. - C.A.					
Manutenção da Secretaria de Finanças	04.123.0009.2056.0000						81.290,62
3	DESPESAS CORREN'						
1	PESSOAL E ENCARGOS SOCIAIS				43.138,50		
	CONTRATAÇÃO POR TEMPO DETERMINADO		3.1.90.04.00	10.391,00			
	VENCIMENTOS E VANTAGENS FIXAS - PESSOAL CIVIL		3.1.90.11.00	22.356,50			
	OBRIGAÇÕES PATRONAIS		3.1.90.13.00	10.391,00			
3	OUTRAS DESPESAS CORRENTES				38.152,12		
	DIÁRIAS - CIVIL		3.3.90.14.00	10.391,00			
	MATERIAL DE CONSUMO		3.3.90.30.00	27.761,12			
Manutenção do Setor Tributário	04.123.0009.2082.0000						35.667,24
3	DESPESAS CORREN'					35.667,24	
3	OUTRAS DESPESAS CORRENTES				35.667,24		
	MATERIAL DE CONSUMO		3.3.90.30.00	1.574,50			
	SERVIÇOS DE CONSULTORIA		3.3.90.35.00	18.347,78			
	OUTROS SERVIÇOS DE TERCEIROS - PESSOA FÍSICA		3.3.90.36.00	7.872,48			
	OUTROS SERVIÇOS DE TERCEIROS - PESSOA JURÍDICA		3.3.90.39.00	7.872,48			
Manutenção do Departamento de Contabilidade	04.123.0009.2083.0000						309.454,07
3	DESPESAS CORREN'					307.879,57	
3	OUTRAS DESPESAS CORRENTES				307.879,57		
	MATERIAL DE CONSUMO		3.3.90.30.00	1.574,50			
	SERVIÇOS DE CONSULTORIA		3.3.90.35.00	911,55			
	OUTROS SERVIÇOS DE TERCEIROS - PESSOA FÍSICA		3.3.90.36.00	16.108,08			
	OUTROS SERVIÇOS DE TERCEIROS - PESSOA JURÍDICA		3.3.90.39.00	289.285,44			
4	DESPESAS DE CAPIT					1.574,50	
4	INVESTIMENTOS				1.574,50		
	EQUIPAMENTOS E MATERIAL PERMANENTE		4.4.90.52.00	1.574,50			
Prog.de Modern.da Arrec.Tributária e Fiscal.de Receitas	04.123.0009.2084.0000						6.298,00
3	DESPESAS CORREN'					3.149,00	
3	OUTRAS DESPESAS CORRENTES				3.149,00		
	MATERIAL DE CONSUMO		3.3.90.30.00	1.574,50			
	SERVIÇOS DE CONSULTORIA		3.3.90.35.00	1.574,50			
4	DESPESAS DE CAPIT					3.149,00	
4	INVESTIMENTOS				3.149,00		
	OBRAS E INSTALAÇÕES		4.4.90.51.00	1.574,50			
	EQUIPAMENTOS E MATERIAL PERMANENTE		4.4.90.52.00	1.574,50			
TOTAL							432.709,93



PREFEITURA MUNICIPAL DE CRISTINO CASTRO
Av. Marcos Parente,1071 - Centro - CNPJ:06554364/0001-08

Orçamento Programa - Exercício de 2025

Página 47

QUADRO AUXILIAR DE DETALHAMENTO DA DESPESA

PODER	02	PODER EXECUTIVO					
ORGÃO	16	CONTROLADORIA GERAL DO MUNICÍPIO					
UNIDADE	00	CONTROLADORIA GERAL DO MUNICÍPIO					
Aplicacao Programada	Proj/Ativ	Finalidade	Categoria	Detalhada	TotalGrupo	Total Categ.	Total Func.
		F.R. - C.A.					
Manutenção das Atividades de Controle Interno	04.124.0010.2086.0000						455.344,33
3	DESPESAS CORREN'					437.709,96	
1	PESSOAL E ENCARGOS SOCIAIS				437.709,96		
	VENCIMENTOS E VANTAGENS FIXAS - PESSOAL CIVIL		3.1.90.11.00	371.581,12			
	OBRIGAÇÕES PATRONAIS		3.1.90.13.00	66.128,84			
3	OUTRAS DESPESAS CORRENTES				16.059,87		
	DIÁRIAS - CIVIL		3.3.90.14.00	11.336,37			
	MATERIAL DE CONSUMO		3.3.90.30.00	1.574,50			
	OUTROS SERVIÇOS DE TERCEIROS - PESSOA FÍSICA		3.3.90.36.00	1.574,50			
	OUTROS SERVIÇOS DE TERCEIROS - PESSOA JURÍDICA		3.3.90.39.00	1.574,50			
4	DESPESAS DE CAPIT					1.574,50	
4	INVESTIMENTOS				1.574,50		
	EQUIPAMENTOS E MATERIAL PERMANENTE		4.4.90.52.00	1.574,50			
TOTAL							455.344,33



PREFEITURA MUNICIPAL DE CRISTINO CASTRO

Av. Marcos Parente,1071 - Centro - CNPJ:06554364/0001-08

Orçamento Programa - Exercício de 2025

Página 48

QUADRO AUXILIAR DE DETALHAMENTO DA DESPESA

PODER	02	PODER EXECUTIVO
ORGÃO	17	SECRETARIA MUNICIPAL DE COMUNICAÇÃO
UNIDADE	00	SECRETARIA MUNICIPAL DE COMUNICAÇÃO

Aplicacao Programada	Proj/Ativ	Finalidade	Categoria	Detalhada	TotalGrupo	Total Categ.	Total Func.
F.R. - C.A.							
Manutenção da Secretaria de Comunicação	04.131.0005.2675.0000						400.000,00
3 DESPESAS CORREN'						400.000,00	
1 PESSOAL E ENCARGOS SOCIAIS					77.495,76		
CONTRATAÇÃO POR TEMPO DETERMINADO			3.1.90.04.00	36.216,00			
VENCIMENTOS E VANTAGENS FIXAS - PESSOAL CIVIL			3.1.90.11.00	33.600,00			
OBRIGAÇÕES PATRONAIS			3.1.90.13.00	7.679,76			
3 OUTRAS DESPESAS CORRENTES					322.504,24		
DIÁRIAS - CIVIL			3.3.90.14.00	26.252,12			
MATERIAL DE CONSUMO			3.3.90.30.00	70.000,00			
PASSAGENS E DESPESAS COM LOCOMOÇÃO			3.3.90.33.00	26.252,12			
OUTROS SERVIÇOS DE TERCEIROS - PESSOA FÍSICA			3.3.90.36.00	50.000,00			
OUTROS SERVIÇOS DE TERCEIROS - PESSOA JURÍDICA			3.3.90.39.00	150.000,00			
TOTAL							400.000,00



PREFEITURA MUNICIPAL DE CRISTINO CASTRO

Av. Marcos Parente,1071 - Centro - CNPJ:06554364/0001-08

Orçamento Programa - Exercício de 2025

Página 49

QUADRO AUXILIAR DE DETALHAMENTO DA DESPESA

PODER	02	PODER EXECUTIVO
ORGÃO	18	SECRETARIA MUNICIPAL DESENVOLVIMENTO ECONÔMICO
UNIDADE	00	SECRETARIA MUNICIPAL DESENVOLVIMENTO ECONÔMICO

Aplicacao Programada	Proj/Ativ	Finalidade	Categoria	Detalhada	TotalGrupo	Total Categ.	Total Func.
F.R. - C.A.							
Manutenção da Secretaria de Desenvolvimento Econômico	04.122.0005.2677.0000						400.000,00
3 DESPESAS CORREN'						400.000,00	
1 PESSOAL E ENCARGOS SOCIAIS					77.495,76		
CONTRATAÇÃO POR TEMPO DETERMINADO			3.1.90.04.00	36.216,00			
VENCIMENTOS E VANTAGENS FIXAS - PESSOAL CIVIL			3.1.90.11.00	33.600,00			
OBRIGAÇÕES PATRONAIS			3.1.90.13.00	7.679,76			
3 OUTRAS DESPESAS CORRENTES					322.504,24		
DIÁRIAS - CIVIL			3.3.90.14.00	26.252,12			
MATERIAL DE CONSUMO			3.3.90.30.00	70.000,00			
PASSAGENS E DESPESAS COM LOCOMOÇÃO			3.3.90.33.00	26.252,12			
OUTROS SERVIÇOS DE TERCEIROS - PESSOA FÍSICA			3.3.90.36.00	50.000,00			
OUTROS SERVIÇOS DE TERCEIROS - PESSOA JURÍDICA			3.3.90.39.00	150.000,00			
TOTAL							400.000,00

**PREFEITURA MUNICIPAL DE CRISTINO CASTRO**

Av. Marcos Parente,1071 - Centro - CNPJ:06554364/0001-08

Orçamento Programa - Exercício de 2025

Página 50

QUADRO AUXILIAR DE DETALHAMENTO DA DESPESA

PODER	02	PODER EXECUTIVO					
ORGÃO	19	SECRETARIA MUNICIPAL DE PLANEJAMENTO					
UNIDADE	00	SECRETARIA MUNICIPAL DE PLANEJAMENTO					
Aplicacao Programada	Proj/Ativ	Finalidade	Categoria	Detalhada	TotalGrupo	Total Categ.	Total Func.
		F.R. - C.A.					
Manutenção da Secretaria de Planejamento	04.121.0005.2678.0000						700.000,00
3	DESPESAS CORREN					700.000,00	
1	PESSOAL E ENCARGOS SOCIAIS				77.495,76		
	CONTRATAÇÃO POR TEMPO DETERMINADO		3.1.90.04.00	36.216,00			
	VENCIMENTOS E VANTAGENS FIXAS - PESSOAL CIVIL		3.1.90.11.00	33.600,00			
	OBRIGAÇÕES PATRONAIS		3.1.90.13.00	7.679,76			
3	OUTRAS DESPESAS CORRENTES				622.504,24		
	DIÁRIAS - CIVIL		3.3.90.14.00	26.252,12			
	MATERIAL DE CONSUMO		3.3.90.30.00	70.000,00			
	PASSAGENS E DESPESAS COM LOCOMOÇÃO		3.3.90.33.00	26.252,12			
	OUTROS SERVIÇOS DE TERCEIROS - PESSOA FÍSICA		3.3.90.36.00	150.000,00			
	OUTROS SERVIÇOS DE TERCEIROS - PESSOA JURÍDICA		3.3.90.39.00	350.000,00			
TOTAL							700.000,00

**PREFEITURA MUNICIPAL DE CRISTINO CASTRO**

Av. Marcos Parente,1071 - Centro - CNPJ:06554364/0001-08

Orçamento Programa - Exercício de 2025

Página 51

QUADRO AUXILIAR DE DETALHAMENTO DA DESPESA

PODER	02	PODER EXECUTIVO					
ORGÃO	99	RESERVA DE CONTINGÊNCIA					
UNIDADE	00	RESERVA DE CONTINGÊNCIA					
Aplicacao Programada	Proj/Ativ	Finalidade	Categoria	Detalhada	TotalGrupo	Total Categ.	Total Func.
		F.R. - C.A.					
Reserva de contingência	99.999.0099.2999.0000						598.534,59
9	RESERVA DE CONTI					598.534,59	
9	RESERVA DE CONTINGÊNCIA				598.534,59		
	RESERVA DE CONTINGÊNCIA		9.9.99.99.00	598.534,59			
TOTAL							598.534,59

 FELIPE FERREIRA DIAS
 PREFEITO
 044.916.933-23

 GLEICIVONE FERREIRA DOS SANTOS
 SEC. MUN. DE FINANÇAS
 030.097.433-78

 SOLUÇÃO CONTÁBIL
 CONTADOR - CRC/PI 465/O-7
 CNPJ 23.528.063/0001



PREFEITURA MUNICIPAL DE CRISTINO CASTRO

Av. Marcos Parente, 1071 - Centro
06554364/0001-08 Exercício: 2025

DESPESA ORÇADA POR FUNÇÃO

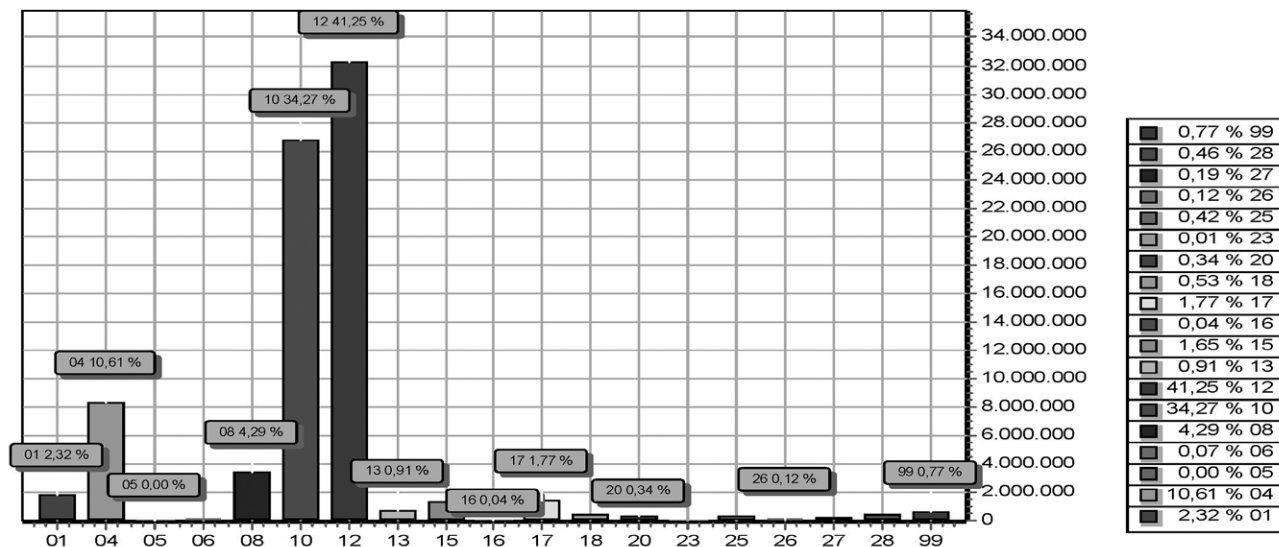

FUNÇÃO	DOTAÇÃO	
01	Legislativa	1.810.505,79
04	Administração	8.292.580,47
05	Defesa Nacional	3.149,00
06	Segurança Pública	53.532,90
08	Assistência Social	3.352.183,72
10	Saúde	26.791.078,11
12	Educação	32.252.258,79
13	Cultura	708.835,69
15	Urbanismo	1.290.601,98
16	Habitação	29.915,44
17	Saneamento	1.383.982,27
18	Gestão Ambiental	411.021,50
20	Agricultura	262.372,26
23	Comércio e Serviços	7.872,50
25	Energia	332.218,73
26	Transporte	91.236,24
27	Desporto e Lazer	150.521,84
28	Encargos Especiais	357.720,54
99	Reserva de Contingência	598.534,59
TOTAL		78.180.122,36



PREFEITURA MUNICIPAL DE CRISTINO CASTRO

Av. Marcos Parente, 1071 - Centro
06554364/0001-08 Exercício: 2025

DESPESA ORÇADA POR FUNÇÃO

FELIPE FERREIRA DIAS
PREFEITO
044.916.933-23

GLEICIVONE FERREIRA DOS SANTOS
SEC. MUN. DE FINANÇAS
030.097.433-78

SOLUÇÃO CONTÁBIL
CONTADOR - CRC/PI 465/O-7
CNPJ 23.528.063/0001



PREFEITURA MUNICIPAL DE CRISTINO CASTRO

Av. Marcos Parente, 1071 - Centro
06554364/0001-08 Exercício: 2025

DESPESA ORÇADA POR GRUPO

CRISTINO CASTRO - PI

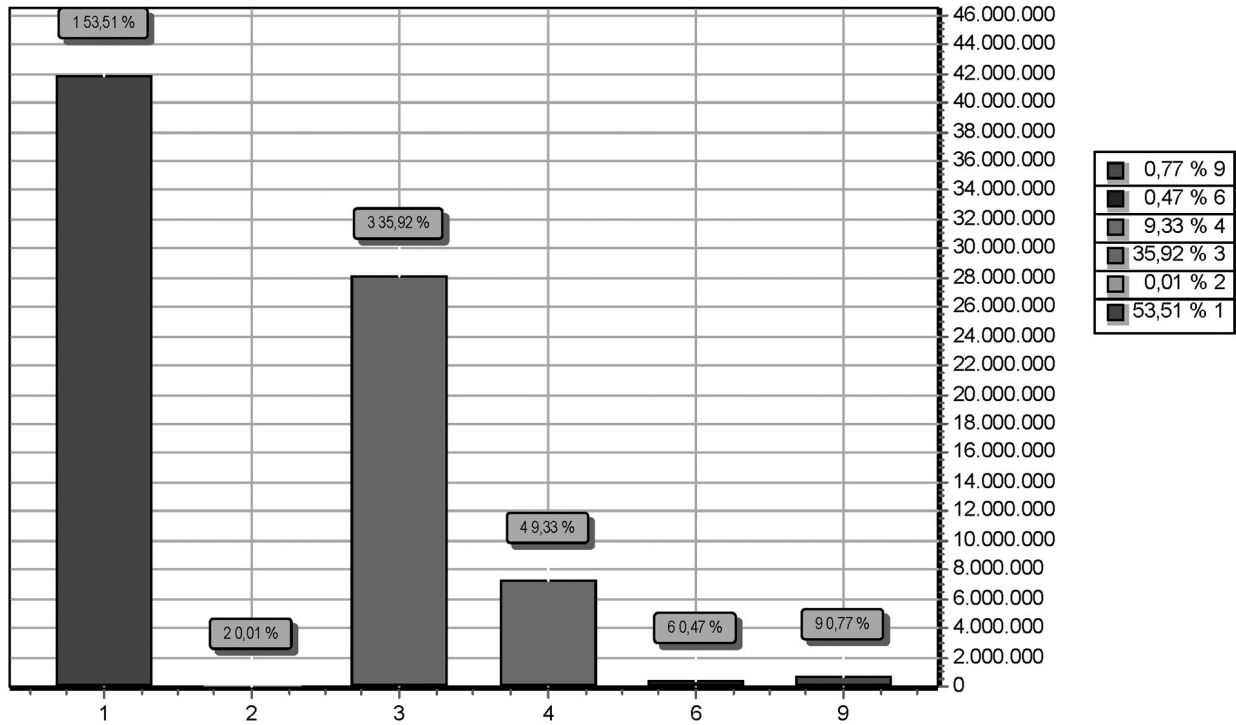

GRUPO	DOTAÇÃO	
1	PESSOAL E ENCARGOS SOCIAIS	41.832.220,56
2	JUROS E ENCARGOS DA DIVIDA	4.723,50
3	OUTRAS DESPESAS CORRENTES	28.083.130,32
4	INVESTIMENTOS	7.295.920,35
6	AMORTIZAÇÃO DA DIVIDA	365.593,04
9	RESERVA DE CONTINGÊNCIA	598.534,59
TOTAL		78.180.122,36

LOA 2025

FELIPE FERREIRA DIAS
PREFEITO
044.916.933-23

GLEICIVONE FERREIRA DOS SANTOS
SEC. MUN. DE FINANÇAS
030.097.433-78

SOLUÇÃO CONTÁBIL
CONTADOR - CRC/PI 465/O-7
CNPJ 23.528.063/0001



PREFEITURA MUNICIPAL DE CRISTINO CASTRO

Av. Marcos Parente, 1071 - Centro
06554364/0001-08 Exercício: 2025

RECEITA PREVISTA

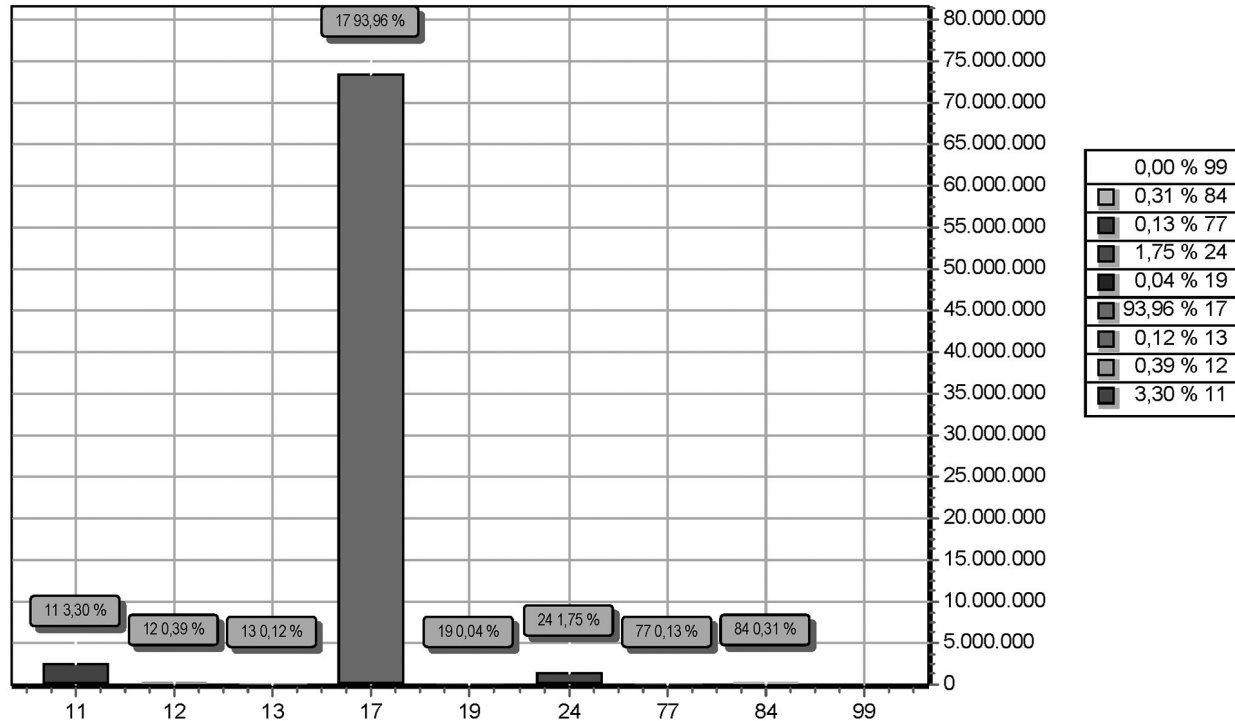

CODIGO	PREVISTO
11 IMPOSTOS, TAXAS E CONTRIBUIÇÕES DE MELHORIA	2.580.202,37
12 CONTRIBUIÇÕES	307.026,77
13 RECEITA PATRIMONIAL	95.520,25
17 TRANSFERÊNCIAS CORRENTES	73.456.137,73
19 OUTRAS RECEITAS CORRENTES	30.565,27
24 TRANSFERÊNCIAS DE CAPITAL	1.365.230,10
77 TRANSFERÊNCIAS CORRENTES – INTRA OFSS	100.000,00
84 TRANSFERÊNCIAS DE CAPITAL	245.439,87
99 RECURSOS ARRECADADOS EM EXERCÍCIOS ANTERIORES	
TOTAL	78.180.122,36

FELIPE FERREIRA DIAS
PREFEITO
044.916.933-23

GLEICIVONE FERREIRA DOS SANTOS
SEC. MUN. DE FINANÇAS
030.097.433-78

SOLUÇÃO CONTÁBIL
CONTADOR - CRC/PI 465/O-7
CNPJ 23.528.063/0001